



**2015 YILI**  
**PERFORMANS PROGRAMI**





## ÜST YÖNETİCİ SUNU

Kamu yönetiminde kurumun dış çevresiyle ilgili tehditler ve çözümlerini kapsayan ve kurumun gelecekte nerede olacağıyla ilgili soruları yanıtlayan stratejik yönetim; aynı zamanda, kurulu bütçesinin uzun dönemli amaç ve hedefleri ve öncelikleri ifade edecek şekilde hazırlanmasını, kaynak tahsisinin bu önceliklere göre yapılmasını ve sonunda hesap verme sorumluluğunu da içerir. Diğer taraftan stratejik yönetim kurumun dış çevresinden gelecek fırsat ve tehditleri bilmesini ve kendi gücünün farkında olmasını da gerektirir.

Hızla değişen ve her geçen gün yerinden yönetim ilkesinin önemini arttıran günümüzde, başarıyı süreklilik olarak anlayan ve başarıyı sürekli kılmamanın yolunun, etkili ve kalıcı bir şekilde üretmekten geçtiğine inanan yönetim anlayışımız ile performans programını stratejik planımızdan sonra yasal bir zorunluluktan çok, yürütmeye hazır faaliyet ve projeleri saydam bir şekilde halkımıza sunma aracı olarak gördük.

Çağdaş ehircilik normları çerçevesinde hizmet sunarken bir yandan da mali hesaplarımız ve performans değerlendirmelerimizle hizmetlerimizi kalite esasına dayanan bir kontrol anlayışına tabi tutuyoruz.

Verimlilik ve birim performansları olmak üzere kamu kaynaklarının; etkin, ekonomik ve verimli kullanılması, “mali saydamlık ve hesap verilebilirlik” ilkesi bizim yönetim anlayışımızın temel taşlarından biridir. “Yeni Bir Yaşamın Tasarlandığı ve Hayata Geçirildiği Bir Kent” olan vizyonumuzu gerçekleştirmek adına Stratejik Plan doğrultusunda yaptığımız faaliyetleri ‘Performans Raporları’ ile ölçerek, uygulamalarımızın akılcı ve sürdürülebilir olmasına özen gösteriyoruz.

Bu programının hazırlanmasında emeği geçen herkese teşekkür ediyor ve modern bir kent olma yolunda ilerleyen ilçemize hayırlı olmasını diliyorum.

**Muhittin SELV TOPU**  
**Harita ve Kadastro Mühendisi**  
**Karabala Belediyesi Başkanı**

## İçindekiler

<b>1 - GENEL BİLGİLER</b> .....	6
A - Yetki, Görev ve Sorumluluklar.....	6
B – Teşkilat Yapısı .....	11
C – Fiziksel Kaynaklar .....	12
C.1- Hizmet Binaları .....	12
C.2- Taşınmazlar .....	12
C.3- Hizmet Araçları.....	14
C.4- Teknolojik Altyapı ve Donanım Durumu .....	14
D – İnsan Kaynakları .....	15
D.1- Personelin Sayısı ve Dağılımı .....	15
D.2- Personelin Eğitim Düzeyi ve Yetkinliği .....	16
<b>2 – PERFORMANS BİLGİLERİ</b> .....	18
A – Temel Politika ve Öncelikler .....	18
B – Amaç ve Hedefler .....	20
C – PERFORMANS HEDEFİ VE FAALİYET TABLOLARI.....	24
D- İDARE PERFORMANS TABLOSU.....	138
E- TOPLAM KAYNAK İHTİYACI TABLOSU .....	147
F- FAALİYETLERDEN SORUMLU HARCAMA BİRİMLERİNE İLİŞKİN TABLO .....	148

## 1 - GENEL BİLGİLER

### A - Yetki, Görev ve Sorumluluklar

Anayasamızın 127'inci maddesine göre Mahalli dareler; “ l, belediye veya köy halkının mahalli mü terek ihtiyaçlarını kar ılamak üzere kurulu esasları kanunla belirtilen ve karar organları, gene kanunda gösterilen, seçmenler tarafından seçilerek olu turulan kamu tüzel ki ileri” olarak tanımlanmı tır.

Buna göre belediyemiz, ba ta Anayasamız olmak üzere ilgili kanunlarca, kendisine verilen yetkiler çerçevesinde görevlerini yerine getirmekte, bu yetkileri kullanmakta ve sorumluluklarını üstlenmektedir.

Türkiye’de belediyeler, 03.07.2005 tarihinde kabul edilen 5393 numaralı ‘Belediye Kanunu’ ile faaliyetlerini sürdürmektedirler. Aynı kanunun 3.maddesinde belediye organları; ‘Belediye Meclisi’, ‘Belediye Encümeni’ ve ‘Belediye Ba kanı’ olarak gösterilmi tir.

### 5393 SAYILI BELED YE KANUNU

#### Madde 14 - Belediyenin görev yetki ve sorumlulukları

Belediye, mahallî mü terek nitelikte olmak artıyla;

a) mar, su ve kanalizasyon, ula ım gibi kentsel alt yapı; co rafî ve kent bilgi sistemleri; çevre ve çevre sa lı ı, temizlik ve katı atık; zabıta, itfaiye, acil yardım, kurtarma ve ambulans; ehir içi trafik; defin ve mezarlıklar; a açlandırma, park ve ye il alanlar; konut; kültür ve sanat, turizm ve tanıtım, gençlik ve spor; sosyal hizmet ve yardım, nikâh, meslek ve beceri kazandırma; ekonomi ve ticaretin geli tirilmesi hizmetlerini yapar veya yaptırır. Büyük ehir belediyeleri ile nüfusu 100.000’in üzerindeki belediyeler, kadınlar ve çocuklar için konukevleri açmak zorundadır. Di er belediyeler de mali durumları ve hizmet önceliklerini de erlendirerek kadınlar ve çocuklar için konukevleri açabilirler.

b) Devlete ait her derecedeki okul binalarının in aatı ile bakım ve onarımını yapabilir veya yaptırabilir, her türlü araç, gereç ve malzeme ihtiyaçlarını kar ılayabilir; sa lıkla ilgili her türlü tesisi açabilir ve i letebilir; mabetlerin yapımı, bakımı, onarımını yapabilir; kültür ve tabiat varlıkları ile tarihî dokunun ve kent tarihi bakımından önem ta ıyan mekânların ve i levlerinin korunmasını sa layabilir; bu amaçla bakım ve onarımını yapabilir, korunması mümkün olmayanları aslına uygun olarak yeniden in a edebilir. Gerekti inde, sporu te vik etmek amacıyla gençlere spor malzemesi verir, amatör spor kulüplerine ayni ve nakdî yardım yapar ve gerekli deste i sa lar, her türlü amatör spor kar ıla maları düzenler, yurt içi ve yurt dı ı müsabakalarda üstün ba arı gösteren veya derece alan ö rencilere, sporculara, teknik yöneticilere ve antrenörlere belediye meclisi kararıyla ödül verebilir. Gıda bankacılı ı yapabilir. Belediyelerin birinci fıkranın (b) bendi uyarınca, sporu te vik etmek amacıyla yapacakları nakdi yardım, bir önceki yıl genel bütçe vergi gelirlerinden

belediyeleri için tahakkuk eden miktarın; büyük ehir belediyeleri için binde yedisini, di er belediyeler için binde on ikisini geçemez.

Hizmetlerin yerine getirilmesinde öncelik sırası, belediyenin malî durumu ve hizmetin ivedili i dikkate alınarak belirlenir. Belediye hizmetleri, vatanda lara en yakın yerlerde ve en uygun yöntemlerle sunulur. Hizmet sunumunda engelli, ya lı, dü kün ve dar gelirlilerin durumuna uygun yöntemler uygulanır. Belediyenin görev, sorumluluk ve yetki alanı belediye sınırlarını kapsar. Belediye meclisinin kararı ile mücavir alanlara da belediye hizmetleri götürülebilir. 4562 sayılı Organize Sanayi Bölgeleri Kanunu hükümleri saklıdır. Sivil hava ula ımına açık havaalanları ile bu havaalanları bünyesinde yer alan tüm tesisler bu Kanunun kapsamı dı ındadır.

### **Madde 15 - Belediyenin yetkileri ve imtiyazları**

Belediyenin yetkileri ve imtiyazları unlardır:

a) Belde sakinlerinin mahallî mü terek nitelikteki ihtiyaçlarını kar ılamak amacıyla her türlü faaliyet ve giri imde bulunmak.

b) Kanunların belediyeye verdi i yetki çerçevesinde yönetmelik çıkarmak, belediye yasakları koymak ve uygulamak, kanunlarda belirtilen cezaları vermek.

c) Gerçek ve tüzel ki ilerın faaliyetleri ile ilgili olarak kanunlarda belirtilen izin veya ruhsatı vermek.

d) Özel kanunları gere ince belediyeye ait vergi, resim, harç, katkı ve katılma paylarının tarh, tahakkuk ve tahsilini yapmak; vergi, resim ve harç dı ındaki özel hukuk hükümlerine göre tahsili gereken do al gaz, su, atık su ve hizmet kar ılı ı alacakların tahsilini yapmak veya yaptırmak.

e) Müktesep haklar saklı kalmak üzere; içme, kullanma ve endüstri suyu sa lamak; atık su ve ya mur suyunun uzakla tırılmasını sa lamak; bunlar için gerekli tesisleri kurmak, kurdurmak, i letmek ve i lettirmek; kaynak sularını i letmek veya i lettirmek.

f) Toplu ta ima yapmak; bu amaçla otobüs, deniz ve su ula ım araçları, tünel, raylı sistem dâhil her türlü toplu ta ima sistemlerini kurmak, kurdurmak, i letmek ve i lettirmek.

g) Katı atıkların toplanması, ta ınması, ayrı tırılması, geri kazanımı, ortadan kaldırılması ve depolanması ile ilgili bütün hizmetleri yapmak ve yaptırmak.

h) Mahallî mü terek nitelikteki hizmetlerin yerine getirilmesi amacıyla, belediye ve mücavir alan sınırları içerisinde ta ınmaz almak, kamula tırmak, satmak, kiralamak veya kiraya vermek, trampa etmek, tahsis etmek, bunlar üzerinde sınırlı aynî hak tesis etmek.

i) Borç almak, ba ı kabul etmek.

j) Toptancı ve perakendeci hâlleri, otobüs terminali, fuar alanı, mezbaha, ilgili mevzuata göre yat limanı ve iskele kurmak, kurdurmak, i letmek, i lettirmek veya bu yerlerin gerçek ve tüzel ki ilerce açılmasına izin vermek.

k) Vergi, resim ve harçlar dı ında kalan dava konusu uyu mazlıkların anla mayla tasfiyesine karar vermek.

l) Gayrisihhî müesseseler ile umuma açık istirahat ve e lence yerlerini ruhsatlandırmak ve denetlemek.

m) Beldede ekonomi ve ticaretin geli tirilmesi ve kayıt altına alınması amacıyla izinsiz satı yapan seyyar satıcıları faaliyetten men etmek, izinsiz satı yapan seyyar satıcıların faaliyetten men edilmesi sonucu, cezası ödenmeyerek iki gün içinde geri alınmayan gıda maddelerini gıda bankalarına, cezası ödenmeyerek otuz gün içinde geri alınmayan gıda dı ı malları yoksullara vermek.

n) Reklam panoları ve tanıtıcı tabelalar konusunda standartlar getirmek.

o) Gayrisihhî i yerlerini, e lence yerlerini, halk sa lı ına ve çevreye etkisi olan di er i yerlerini kentin belirli yerlerinde toplamak; hafriyat topra ı ve moloz döküm alanlarını; sıvıla tırlım petrol gazı (LPG) depolama sahalarını; in aat malzemeleri, odun, kömür ve hurda depolama alanları ve satı yerlerini belirlemek; bu alan ve yerler ile ta ımalarda çevre kirlili i olu maması için gereken tedbirleri almak.

p) Kara, deniz, su ve demiryolu üzerinde i letilen her türlü servis ve toplu ta ıma araçları ile taksi sayılarını, bilet ücret ve tarifelerini, zaman ve güzergâhlarını belirlemek; durak yerleri ile karayolu, yol, cadde, sokak, meydan ve benzeri yerler üzerinde araç park yerlerini tespit etmek ve i letmek, i ettirmek veya kiraya vermek; kanunların belediyelere verdi i trafik düzenlemesinin gerektirdi i bütün i leri yürütmek.

r) Belediye mücavir alan sınırları içerisinde 5/11/2008 tarihli ve 5809 sayılı Elektronik Haberle me Kanunu, 26/9/2011 tarihli ve 655 sayılı Ula tırma, Denizcilik ve Haberle me Bakanlı ının Te kilat ve Görevleri Hakkında Kanun Hükmünde Kararname ve ilgili di er mevzuata göre kurulu izni verilen alanda tesis edilecek elektronik haberle me istasyonlarına kent ve yapı esteti i ile elektronik haberle me hizmetinin gerekleri dikkate alınarak ücret kar ılı ında yer seçim belgesi vermek,

(r) bendine göre verilecek yer seçim belgesi kar ılı ında alınacak ücret Ula tırma, Denizcilik ve Haberle me Bakanlı ınca belirlenir. Ücreti yatırılmasına ra men yirmi gün içerisinde verilmeyen yer seçim belgesi verilmi sayılır. Büyük ehir sınırları içerisinde yer seçim belgesi vermeye ve ücretini almaya büyük ehir belediyeleri yetkilidir.

(l) bendinde belirtilen gayrisihhî müesseselerden birinci sınıf olanların ruhsatlandırılması ve denetlenmesi, büyük ehir ve il merkez belediyeleri dı ındaki yerlerde il özel idaresi tarafından yapılır.

Belediye, (e), (f) ve (g) bentlerinde belirtilen hizmetleri Danı tay'ın görü ü ve çi leri Bakanlı ının kararıyla süresi kırk dokuz yılı geçmemek üzere imtiyaz yoluyla devredebilir; toplu ta ıma hizmetlerini imtiyaz veya tekel olu turmayacak ekilde ruhsat vermek suretiyle yerine getirebilece i gibi toplu ta ıma hatlarını kiraya verme veya 67 nci maddedeki esaslara göre hizmet satın alma yoluyla yerine getirebilir.



İ sınırları içinde büyük ehir belediyeleri, belediye ve mücavir alan sınırları içinde il belediyeleri ile nüfusu 10.000'i geçen belediyeler, meclis kararıyla; turizm, sa lık, sanayi ve ticaret yatırımlarının ve e itim kurumlarının su, termal su, kanalizasyon, do al gaz, yol ve aydınlatma gibi alt yapı çalı malarını faiz almaksızın on yıla kadar geri ödemeli veya ücretsiz olarak yapabilir veya yaptırabilir, bunun kar ılı nda yapılan tesislere ortak olabilir; sa lık, e itim, sosyal hizmet ve turizmi geli tirecek projelere ç i leri Bakanlı ının onayı ile ücretsiz veya dü ük bir bedelle amacı dı nda kullanılmamak kaydıyla arsa tahsis edebilir. Belediye ve ba lı idareler, meclis kararıyla mabetlere indirimli bedelle ya da ücretsiz olarak içme ve kullanma suyu verebilirler.

Belediye, belde sakinlerinin belediye hizmetleriyle ilgili görü ve dü üncelerini tespit etmek amacıyla kamuoyu yoklaması ve ara tırması yapabilir.

Belediye mallarına kar ı suç i leyenler Devlet malına kar ı suç i lemi sayılır. 2886 sayılı Devlet hale Kanununun 75 inci maddesi hükümleri belediye ta ınmazları hakkında da uygulanır.

Belediyenin proje kar ılı ı borçlanma yoluyla elde etti i gelirleri, artlı ba ı lar ve kamu hizmetlerinde fiilen kullanılan malları ile belediye tarafından tahsil edilen vergi, resim ve harç gelirleri haczedilemez.

## **5216 SAYILI BÜYÜK EH R BELED YES KANUNU**

### **Madde- 7...**

İç belediyelerinin görev ve yetkileri unlardır:

a) Kanunlarla münhasıran büyük ehir belediyesine verilen görevler ile birinci fıkrada sayılanlar dı nda kalan görevleri yapmak ve yetkileri kullanmak.

b) Büyük ehir katı atık yönetim plânına uygun olarak, katı atıkları toplamak ve aktarma istasyonuna ta ımak.

c) Sıhî i yerlerini, 2 nci ve 3 üncü sınıf gayrisıhî müesseseleri, umuma açık istirahat ve e lence yerlerini ruhsatlandırmak ve denetlemek.

d) Birinci fıkrada belirtilen hizmetlerden; 775 sayılı Gecekondu Kanununda belediyelere verilen yetkileri kullanmak, otopark, spor, dinlenme ve e lence yerleri ile parkları yapmak; ya lılar, engelliler, kadınlar, gençler ve çocuklara yönelik sosyal ve kültürel hizmetler sunmak; mesleki e itim ve beceri kursları açmak; mabetler ile sa lık, e itim, kültür tesis ve binalarının yapım, bakım ve onarımı ile kültür ve tabiat varlıkları ve tarihî dokuyu korumak; kent tarihi bakımından önem ta ıyan mekânların ve i levlerinin geli tirilmesine ili kin hizmetler yapmak.

e) Defin ile ilgili hizmetleri yürütmek.

f) Afet riski ta ıyan veya can ve mal güvenli i açısından tehlike olu turan binaları tahliye etmek ve yıkmak.

4562 sayılı Organize Sanayi Bölgeleri Kanunuyla Sanayi ve Ticaret Bakanlığı na ve organize sanayi bölgelerine tanınan yetki ve sorumluluklar ile sivil hava ula mına açık havaalanları ve bu havaalanları bünyesinde yer alan tüm tesisler bu Kanunun kapsamı dı ındadır.

Büyük ehir ve ilçe belediyeleri tarım ve hayvancılı ı desteklemek amacıyla her türlü faaliyet ve hizmette bulunabilirler.

Di er yasal mevzuat Tablo 1’de gösterilmi tir;

MEVZUAT ADI	MEVZUAT ADI
1982 Sayılı Türkiye Cumhuriyeti Anayasası	4109 Sayılı Asker Ailelerinden Muhtaç Olanlara Yardım Hakkında Kanun
193 Sayılı Gelir Vergisi Kanunu	4483 Sayılı Memurlar ve Di er Kamu Görevlilerinin Yargılanması hakkında kanun
213 Sayılı Vergi Usul Kanunu	4688 Sayılı Kamu Görevlileri Sendikaları Toplu Sözle me Kanunu
488 Sayılı Damga Vergisi Kanunu	4734 Sayılı Kamu hale Kanunu
634 Sayılı Kat Mülkiyeti Kanunu	4857 Sayılı Kanunu
657 Sayılı Devlet Memurları Kanunu	4982 Sayılı Bilgi Edinme Hakkı Kanunu
775 Sayılı Gecekondu Kanunu	5018 Sayılı Kamu Mali Yönetimi ve Kontrol Kanunu
831 Sayılı Sular Hakkındaki Kanun	5199 Sayılı Hayvanları Koruma Kanunu
1319 Sayılı Emlak Vergisi Kanunu	5216 Sayılı Büyük ehir Belediyesi Kanunu
1593 Sayılı Umumi Hıfzıssıhha Kanunu	5326 Sayılı Kabahatler Kanunu
2004 Sayılı cra ve flas Kanunu	5393 Sayılı Belediye Kanunu
2464 Sayılı Belediye Gelirleri Kanunu	5510 Sayılı Sosyal Sigortalar ve Genel Sa lık Sigortası Kanunu
2863 Sayılı Kültür ve Tabiat Var. Koruma Kanunu	5779 Sayılı 1 Özel d.ve Bel.Gen.Bütçe Vergi Gelir.Pay Verilmesi Hakkında Kanun
2882 Sayılı Toplu Söz. Grev ve Lokavt Kanunu	6085 Sayılı Sayı tay Kanunu
2886 Sayılı Devlet hale Kanunu	6183 Sayılı (A.A.T.U.H.K.)Kanun
2942 Sayılı Kamula tırma Kanunu	6245 Sayılı Harcırah Kanunu
2981 Sayılı mar ve Gecekondu Mevzuatına Aykırı Yapılara Uygulanacak Bazı lemler ve 6785 Sayılı mar Kanunu	6356 Sayılı Sendikalar ve Toplu Sözle melesi Kanunu
3194 Sayılı mar Kanunu	6831 Sayılı Orman Kanunu
3516 Sayılı Ölçüler ve Ayar Kanunu	Belediye ve Ba lı Kurulu ları le Mah. dare Birlikleri Norm Kadro lke ve Standartlarına Dair Yönetmelik
3572 Sayılı Yeri Açma ve Çalı ma Ruhsatlarına Dair K. H.K.De i tirilerek Kabulüne Dair Kanun	yeri Açma ve Çalı ma Ruhsatlarına li kin Yönetmelik
ç Kontrol ve Ön Malî Kontrole li kin Usul Esaslar	Ar iv Yönetmeli i
Afet Yönetmeli i	yeri Açma ve Çalı ma Ruhsatlarına li kin Yön.
Evlendirme Yönetmeli i	Kamu darelerinde Stratejik Planlamaya li kin Usul Ve Esaslar Hakkında Yönetmelik
Mahalli dareler Bütçe Ve Muhasebe Yönetmeli i	Kamu darelerince Hazırlanacak Faaliyet Raporları Hakkında Yönetmelik
Kamu darelerince Hazırlanacak Performans Programları Hakkında Yönetmelik	mar Yönetmeli i
lan ve Reklam Yönetmeli i	Mahalli dareler Harcama Belgeleri Yönetmeli i
Gayri Sıhhi Müesseseler Yönetmeli i	Di er İgili Mevzuat
Kamu Hizmetlerinin Sunumunda Uyulacak Usul ve Esaslara li kin Yönetmelik	

Tablo 1: Diğer Yasal Mevzuat

## B – Teşkilat Yapısı

zmir Karaba lar Belediyesi'nin yönetim ve organizasyonu 5393 sayılı Belediye Kanunu ile Belediye ve Ba lı Kurulu ları ile Mahalli dare Birlikleri Norm Kadro lke ve Standartlarına Dair Yönetmelik hükümlerine göre ihtiyaçlar do rultusunda belirlenmi tir.

Karaba lar Belediye Meclisi **37** üyeden, Belediye Encümeni de **7** üyeden olu maktadır. Belediye Ba kan yardımcısı sayısı **5**, müdürlük sayısı ise **27**'dir.

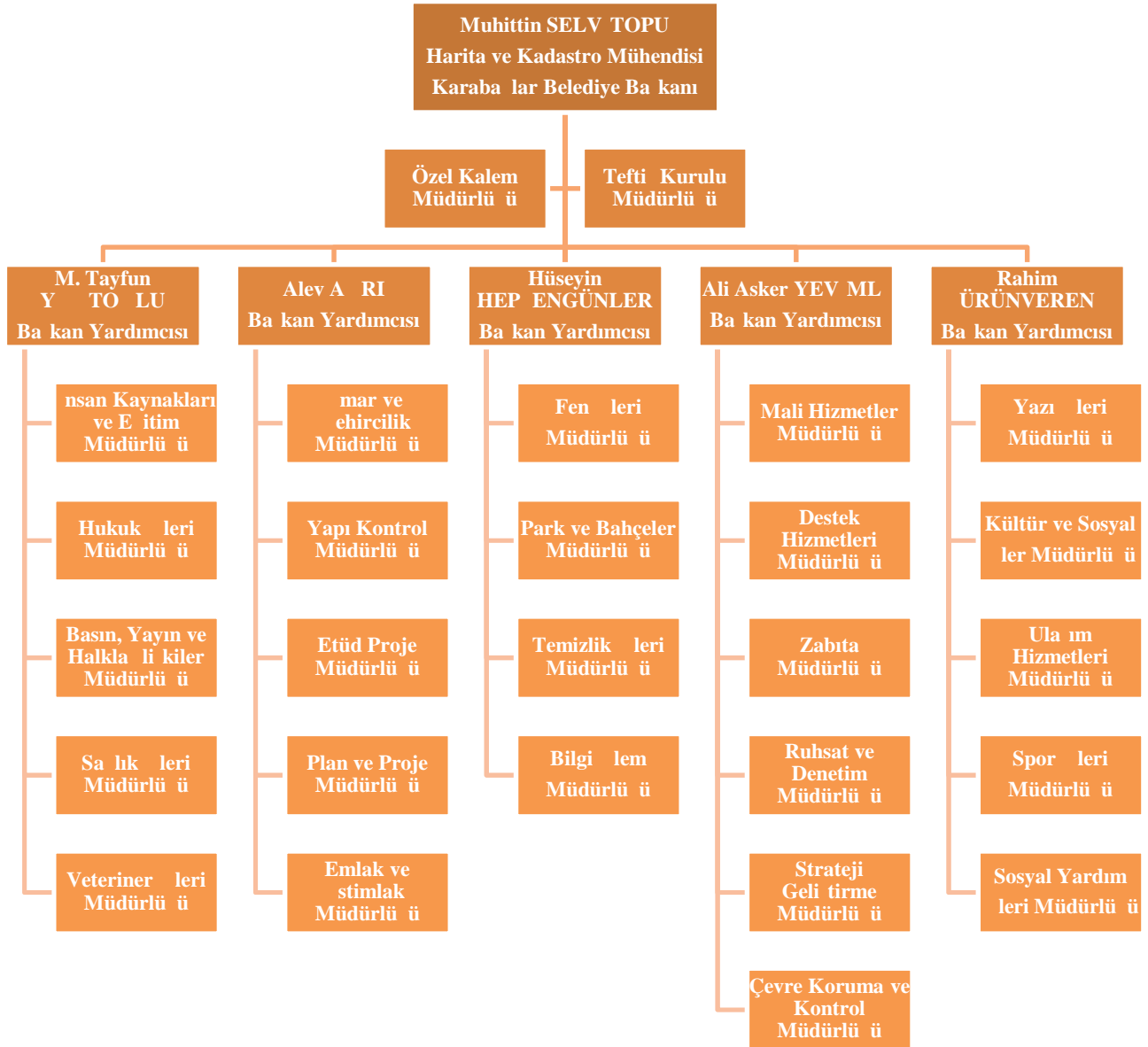

## C – Fiziksel Kaynaklar

### C.1- Hizmet Binaları

Belediyemizin Ba kanlık Makamı, Ba kan Yardımcıları ve 11 adet Müdürlü ünün yer aldığı ana hizmet binası, 3209 Sokak No:47 Çalıkı u Karaba lar adresinde bulunmaktadır.

- Bu binada; Özel Kalem Müdürlü ü, Yazı leri Müdürlü ü, Basın, Yayın ve Halkla li kiler Müdürlü ü, Ruhsat ve Denetim Müdürlü ü, mar ve ehircilik Müdürlü ü, Plan ve Proje Müdürlü ü, Fen leri Müdürlü ü, Yapı Kontrol Müdürlü ü, Bilgi lem Müdürlü ü, nsan Kaynakları ve E itim Müdürlü ü ile Çevre Koruma ve Kontrol Müdürlü ü hizmetlerini sunmaktadır.
- Destek Hizmetleri Müdürlü ümüz, Eskiizmir Cad. No:57/A Karaba lar adresinde,
- Mali Hizmetler Müdürlü ü, Strateji Geli tirme Müdürlü ü, Hukuk leri Müdürlü ü ve Tefti Kurulu Müdürlü ü Yunus Emre Mah. 4025 Sokak No:37 – 39 Karaba lar adresinde,
- Zabıta Müdürlü ümüz, Aydın Mah. 4285 Sokak No:18 Karaba lar adresinde,
- Park ve Bahçeler Müdürlü ümüz, Aydın Mah. 4274 Sokak No:42 Karaba lar adresinde,
- Sa lık leri Müdürlü ümüz, Gazi Mah. 3882 Sokak No:3 Eskiizmir adresinde,
- Ula ım Hizmetleri ve Temizlik leri Müdürlüklerimiz, smail Sivri Bulvarı 222 Sokak No: 500 M. Kemal Mah. Gediz adresinde,
- Kültür ve Sosyal ler Müdürlü ümüz Halide Edip Adıvar Cad. No:154 Karaba lar adresinde,
- Sosyal Yardım leri Müdürlü ümüz 3140 Sokak No:23/A Bozyaka Mah. Karaba lar adresinde,
- Etüd Proje Müdürlü ümüz Halide Edip Adıvar Cad. No:154 B Blok Karaba lar adresinde,
- Emlak ve stimlak Müdürlü ümüz Halide Edip Adıvar Cad. No:156 B Blok Karaba lar adresinde,
- Spor leri Müdürlü ümüz 46 Sokak No:118 Esentepe Mah. Karaba lar adresinde,
- Veteriner leri Müdürlü ümüz 3962/30 Sokak No:151 Uzundere adresinde hizmetlerini sunmaktadır.

Ayrıca Ye illik Caddesi No:232 Karaba lar adresindeki Belediyemiz Ana Hizmet Binası satın alınımı olup tadilat çalı maları devam etmektedir.

### C.2- Taşınmazlar

Karaba lar Belediyesi'ne ait taşınmazlar Tablo 2'de gösterilmiştir. Belediyenin mülkiyetinde bulunan taşınmazların birço u lojman, resmi hizmet alanı ve sosyal alan (pazaryeri vs.) olarak kullanılmaktadır.

İçesi	Tapu Mahallesi	Ada	Parsel	Cinsi	Alanı (m2)	Belediye Ait Alan (m2)	Mahallesi	Cadde / Sokak	Kapı No	Açıklama
Karaba lar	Güzelyalı	6354	5	Arsa	246	49,13	Esenyalı	52/54	1 1	Lojman Olarak Kullanılan
Karaba lar	Güzelyalı	6354	5	Arsa	246	49,13	Esenyalı	52/54	1 1	Lojman Olarak Kullanılan
Karaba lar	Köprü	6462	21	Arsa	404	22,00	Basın Sitesi	nönü	403	Lojman Olarak Kullanılan
Karaba lar	Köprü	6462	21	Arsa	404	22,00	Basın Sitesi	nönü	403	Lojman Olarak Kullanılan
Karaba lar	Köprü	6462	21	Arsa	404	22,00	Basın Sitesi	nönü	403	Lojman Olarak Kullanılan
Karaba lar	Köprü	6462	21	Arsa	404	11	Basın Sitesi	nönü	403	
Karaba lar	2. Süleymaniye	7302	23	Arsa	494	37,50	Bahçelievler	502/2	42	Lojman Olarak Kullanılan
Karaba lar	2. Süleymaniye	7302	23	Arsa	494	37,50	Bahçelievler	502/2	42	Lojman Olarak Kullanılan
Karaba lar	2. Süleymaniye	7302	23	Arsa	494	37,50	Bahçelievler	502/2	42	Lojman Olarak Kullanılan
Karaba lar	2. Süleymaniye	7302	23	Arsa	494	37,50	Bahçelievler	502/2	42	Lojman Olarak Kullanılan
Karaba lar	2. Süleymaniye	7302	23	Arsa	494	37,50	Bahçelievler	502/2	42	Lojman Olarak Kullanılan
Karaba lar	2. Süleymaniye	7302	23	Arsa	494	37,50	Bahçelievler	502/2	42	Lojman Olarak Kullanılan
Karaba lar	2. Süleymaniye	7302	23	Arsa	494	37,50	Bahçelievler	502/2	42	Lojman Olarak Kullanılan
Karaba lar	Güzelyalı	8238	1	Arsa	643,69	63,46	Basın Sitesi	173	34 1	Lojman Olarak Kullanılan
Karaba lar	Ye ilyurt	13736	3	Arsa	413	73,00	Kazım Karabekir	Yıldız	73	1. Kat, 2 nolu daire için kat kar ılı ı sözleş me yapılmı tır. Lojman Olarak Kullanılıyor.
Karaba lar	Bozyaka	13759	1	Arsa	355	55,00	Refet Bele	Türbe	66	1. Kat, 4 nolu daire için kat kar ılı ı sözleş me yapılmı tır. Lojman olarak kullanılıyor.
Karaba lar	Bozyaka	13052	1	Arsa	1431	29,60	Bahçelievler	389	4	B6 1.kat 2.nolu daire
Karaba lar	Bozyaka	6393	34	Bina			Bahçelievler			1.Kat 3 nolu daire için Kat Kar ılı ı anla ma yapılmı tır. Rotary Klubü olarak kullanılıyor.
Karaba lar	Vatan	13054	4	5 Katlı Bina	242	75/242	Vatan	9064	3	1. Kat 3 Nolu Daire Kat Kar ılı ı Olarak
Karaba lar	Cenneto lu	10482	1	Bina	5409	4/5	Bozyaka	Ye illik		B.H.Z
Karaba lar	Ye ilyurt	13125	2	Bina	258	209/2400	Ye ilyurt	9054		5. Kat 10 Nolu Daire Kat Kar ılı ı Olarak
Karaba lar	Ye ilyurt	13125	2	Bina	258	200/2400	Ye ilyurt	9054		1. Kat 1 Nolu Daire Kat Kar ılı ı Olarak
Karaba lar	Ye ilyurt	13125	2	Bina	258	200/2400	Ye ilyurt	9054		2. Kat 3 Nolu Daire Kat Kar ılı ı Olarak
Karaba lar	Ye ilyurt	13125	2	Bina	258	200/2400	Ye ilyurt	9054		5. Kat 9 Nolu Daire Kat Kar ılı ı Olarak
Karaba lar	G.Kazım Özalp	6206	77	Bina	652,02	626/108667	G.Kazım Özalp	47	78	Zemln Kat 9 Nolu Daire Kat Kar ılı ı Olarak
Karaba lar	G.Kazım Özalp	6206	77	Bina	652,02	620/108667	G.Kazım Özalp	47	78	3.Bodrum Kat 4 Nolu Daire Kat Kar ılı ı Olarak
Karaba lar	G.Kazım Özalp	6206	77	Bina	652,02	666/108667	G.Kazım Özalp	47	78	3.Kat 16 Nolu Daire Kat Kar ılı ı Olarak
Karaba lar	Tapusuz			Bina	Tam	2.400,00	Vatan	9151	2	Ye ilyurt Spor Kompleksi
Karaba lar	Tapusuz			Bina	Tam	300,00	Aydın	4274	56/1	Karaba lar Vergi Dairesi
Karaba lar	Tapusuz			Bina	Tam	2.024,00	Bahçelievler	505	22	Tansa Binası ve Spor Salonu
Karaba lar	Tapusuz			Bina	Tam	350,00	Aydın	4274	42	Karaba lar b. Binası
Karaba lar	Tapusuz			Bina	Tam	200,00	Esentepe	46	118	Esentepe Kültür Merkezi
Karaba lar	Tapusuz			Bina	Tam	609,00	Ali Fuat Erden	9801	13	Limontepe Dispanseri
Karaba lar	Tapusuz			Bina	Tam	120,00	Özgür	3925	2	Eskiizmir Çama ırhane
Karaba lar	Güzelyalı	7121	1	Hizmet Alanı	413,23	413,23	Limontepe	9721	25	Limontepe Çama ırhane
Karaba lar	Bozyaka	39442	4	1 Katlı Yı ma ev	244,00	244	Gazi	3882	3 2	Eskiizmir ube Binası

Tablo 2: Karabağlar Belediyesi Taşınmaz Listesi

### C.3- Hizmet Araçları

Karaba lar Belediyesi'ne ait araçların listesi Tablo 3'de gösterilmi tir.

KARABA LAR BELED YES ARAÇ ENVANTER			
Kamyonet	35	Su Tankeri	4
Makinesi	23	Arazöz Sulama Kamyonu	4
Çöp Kamyonu	18	Çekici (TIR)	3
Damperli Kamyon	18	Traktör	2
Binek Araç	10	Yol Süpürme Aracı	2
Minibüs	10	Çöp Dorsesi	2
Otobüs	6	Di er Makineleri	10

Tablo 3: Karabağlar Belediyesi Araç Envanteri

### C.4- Teknolojik Altyapı ve Donanım Durumu

Karaba lar Belediyesinin tüm birimlerinde kullanılmak üzere metroethernet internet altyapısı mevcuttur. Vatanda lar ve misafirler için misafir networku olu turulmu olup, 5651 sayılı yasa kapsamında internet hizmeti sa lanmaktadır. Belediyeye ait teknolojik alt yapıya ili kin veriler Tablo 4'te gösterilmi tir.

Metro Ethernet internet hizmetini 30MB metroethernet internet ve 10 MB metroethernet data Fiber Optik ile sa lanmaktadır.

Belediyemizde 1 adet ana ve 2 adet yardımcı telefon santrali mevcuttur. Bu santrallere ba lı olarak IP ve sayısal telefonlarla DEC telefonlar devreye alınmı tir. 2 kanal 30x30 PRI hat sayılarımız ile belediye hizmetine sunulmaktadır.

Belediye hizmetlerimizin daha iyi tanıtımının yapılması ve bunun daha sa lıklı olarak halka aktarımının sa lanabilmesi için **MOB L BELED YEC L K** tasarımı yapılmı olup tüm android ve IOS i letim sistemlerini destekleyebilen bir yapıda hizmete sunulmu tur. Web sitemizde vatanda a sundu umuz tüm hizmetler mobil kapsamda devreye alınmı tir.

Belediyemize ait duyuruların **toplu SMS yolu** ile personele ve vatanda lara duyurulması sa lanmaktadır. Devreye alınan kurumsal mail hizmeti sayesinde birimlerimize gelen maillerin güvenli i sa lanmaktadır.

Belediyemizde kullanılan teknolojik ürünlerin listesi Tablo 4'de gösterilmi tir.

Switch	35	Dect Telefon	35
Fiber Switch	16	Dizüstü Bilgisayar	33
Router	15	Yazıcı	143
Access Point	13	Masaüstü Bilgisayar	607
IP Telefon	192	Analog CCTV Kamera	69
Digital Telefon	282	IP Kamera	5
Analog Telefon	13		

Tablo 4: KarabaĖlar Belediyesi'nde Kullanılan Teknolojik Ürünler

## D – İnsan Kaynakları

### D.1- Personelin Sayısı ve Dağılımı

Belediyemizde halen 355 memur personel görev yapmakta olup, müdürlüklere göre dağılımı Tablo 5’de gösterilmiştir.

KARABAĖLAR BELEDİYESİ MEMUR DAĞILIMI			
Özel Kalem	11	Mali Hizmetler	39
Destek Hizmetleri	11	Ruhsat ve Denetim	10
İnsan Kaynakları ve Eğitim	15	İmar ve Şehircilik	27
Bilgi İşlem	9	Kültür ve Sosyal İşler	8
Ulaştırma Hizmetleri	9	Park ve Bahçeler	13
Yazı İşleri	12	Plan ve Proje	12
Teftiş Kurulu	2	Sağlık İşleri	9
Hukuk İşleri	7	Temizlik İşleri	5
Fen İşleri	22	Yapı Kontrol	13
Veteriner İşleri	8	Zabıta	94
Basın, Yayın ve Halkla İlişkiler	4	Etüd Proje	7
		Emlak ve İstimlak	8
<b>TOPLAM: 355</b>			

Tablo 5: KarabaĖlar Belediyesi Memurlarının Müdürlüklere Dağılımı

Belediyemizde görev yapan 178 i çimiz bulunmakta olup, i çilerin müdürlüklere göre dağılımı Grafik 1’de gösterilmiştir.

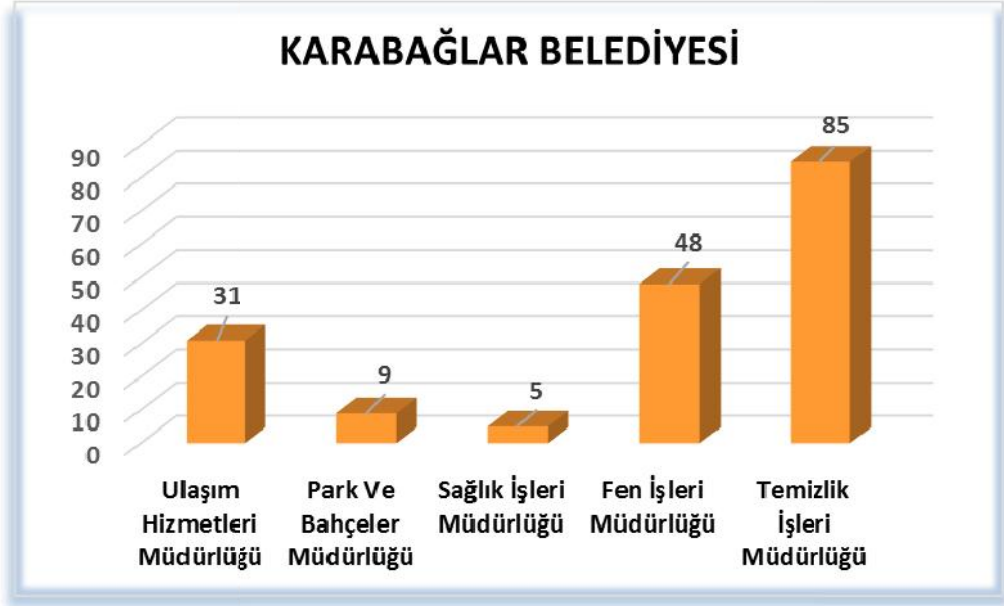

Grafik1: Karabağlar Belediyesi İşçi Personelin Müdürlük Kadrolarına Göre Dağılımı

#### D.2- Personelin Eğitim Düzeyi ve Yetkinliği

Belediyede çalışan memur çalışanların eğitim durumları Grafik 2’de gösterilmiştir. Memur çalışanların eğitim seviyelerinin yüksek olduğu gözlemlenmektedir. Erkek memurlarımızın %60’ı üniversite mezunuyken, bu oran kadın memurlarımız da %75’e çıkmaktadır.

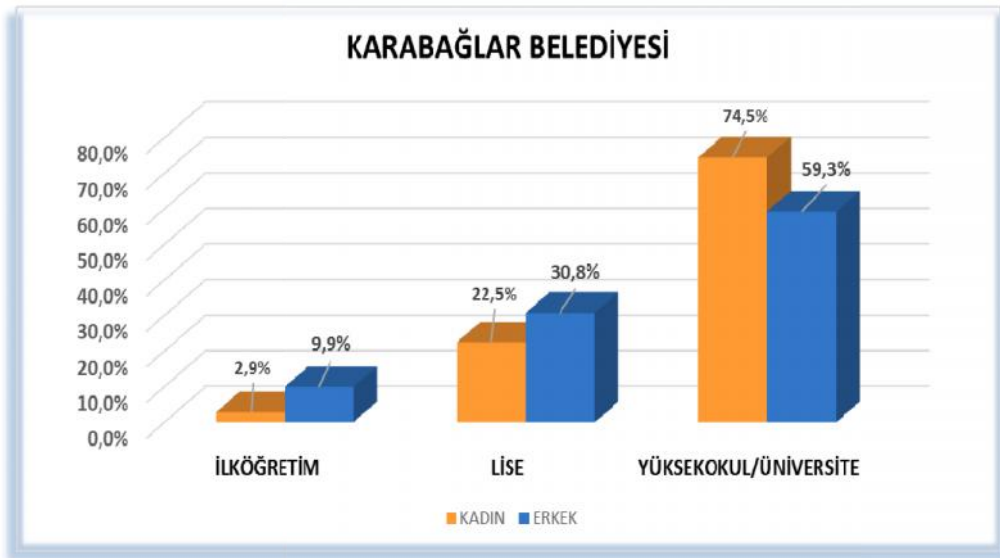

Grafik 2: Karabağlar Belediyesi Memur Personelin Öğrenim Durumu ve Cinsiyet Dağılımı



KarabaĖlar Belediyesinin memur alı anlarının hizmet sŖrelerine gŖre da ılımlı Grafik 3’de gŖsterilmi tir. İlgili grafikten, gen memur sayısının dŖ Ŗk oldu u, tecrŖbeli ve kıdemli personel sayısının ise olduka yŖksek oldu u gŖrŖlmektedir.



Grafik 3: KarabaĖlar Belediyesi Memur Personelin Hizmet SŖreleri

## 2 - PERFORMANS BİLGİLERİ

### A - Temel Politika ve Öncelikler

#### KENTSEL YAPI

Karaba lar ilçesinin, zmir'in en büyük ve en kalabalık ilçesi olması dolayısıyla, modern ehircilik standartları açısından, planlı, düzenli, sa lıklı ve güvenli geli mesi, ya anabilir bir kent haline dönü mesi en büyük idealimizdir. Bu kapsamda, imar planlarının uygulamaya geçirilmesi, revizyonların tamamlanması, bir imar aracı olan kamula tırmanın etkin biçimde kullanılması, entegre niteli e sahip kent bilgi sisteminin geli tirilmesi ve tabi ki kentsel dönü üm, gelecek dönemdeki önemli unsurlardır.

Depreme dayanıklı, imar planlarına uygun ve ruhsata dayalı bir yapıla mayı sa lamak için, in aat faaliyetleri üzerinde gerek sahada takip ve gerekse teknolojik imkanlardan yararlanılarak takip altyapısının kurulması, bu amaca yönelik denetimleri daha etkin hale getirecektir.

İçemizin büyük bir bölümünün kentsel dönü üm alanında yer alması ve “kentsel dönü üm” olgusunun ça da , sa lıklı, ferah ehirlere yaratmak oldu undan Belediyemize dü en görevleri eksiksiz uygulamak, ilgili bakanlıklar ve büyük ehir belediyesi ile sürekli irtibat halinde olmak gerekmektedir.

#### ÇEVRE VE SA LIK

Karaba lar ilçesinde, vatandaşlarımızın çevre bilincini geli tirerek, ekolojik dengeyi bozan etkenleri etkin ve ça da yöntemlerle ortadan kaldırmak, ya anabilir bir çevre ortamı olu turmak önemli bir gayemizdir. Bu amaca yönelik olarak; çevreyi bozan etmenlerin kontrol altına alınması, katı atıkların ça da yöntemlerle uzakla tırılması ve kayna ında ayrı tırılması, sokak ve caddelerin, pazaryerlerinin sürekli temiz tutulması, sa lıksız dı cephe görünümüne sahip binaların, gelecek dönemde yürütülecek etkin politikalar ile düzeltilmesi ve kentin estetik görünümünün de geli tirilmesi gerekmektedir.

Vatandaşlarımızın sa lı ını bozan etkenlerin yok edilmesi, ba ıbo hayvanların kontrol altına alınması, salgın hastalık riski ta ıyan bölgelerin kontrol altında tutulması, halk sa lı ının korunması amacıyla koruyucu, önleyici ve denetleyici çalı malar yapılması hedefimizdir.

## SOSYAL YARDIM

Belediyemiz, sınırlarımız içinde ya ayan halkımızın “**Karaba larlıyım**” bilincini geli tirmek, toplumsal dayanı mayı ve yardımla mayı tesis etmek için her türlü faaliyeti yerine getirmeyi kendisine ilke edinmi tir. Bu ilkeye yönelik olarak da, sosyal refah faaliyetlerini yerine getirmek, ihtiyaç sahiplerine nakdi, ayni ve psikolojik yardım etmek, engellilerin topluma kazandırılması için çalı malar yapmak, i sizlik sorunu için istihdama yönelik mesleki kursları açmak, kadınlar, çocuklar, gençler ve ya lılara yönelik hizmetler vermek, resmi nikahı olmayan çiftlerin toplu nikahlarla evlendirmek, bu ilkeye yönelik faaliyetlerimiz arasındadır.

## KÜLTÜR VE SANAT

Sınırlarımızda ya ayan halkımızın ihtiyaçlarına uygun bir ekilde kültür ve sanat faaliyetlerinin yo unla tırılması, sosyal, kültürel ve sanatsal konularda halkın geli imini te vik etmek amacıyla faaliyetler düzenlenmesi, her mahallede semt konaklarının etkin bir biçimde çalı masının sa lanması, ulusal ve uluslararası sempozyumlar düzenlenmesi, okuma kültürünün arttırılmasına yönelik çalı malar yapılması gibi faaliyetler yapılacaktır.

## E T M VE SPOR

Genç nüfusun ço unlukta oldu u sınırlarımızda e itim ve spor olanaklarının geli tirilmesi, e itimli ve kültürlü nesiller yeti tirilmesine katkı sa lanması amacıyla kütüphane sayısını arttırmak, yurt açmak, Kent Konseyi bünyesinde çalı malar yapmak, okul binalarının onarılması, sporun desteklenmesi ve spor aktivitelerinin arttırılması gibi faaliyetler yapılacaktır.

## KURUMSAL YAPI

Karaba lar Belediyesi'nin kurumsal yapısının iyile tirilmesi ve geli tirilmesi temel amaçlarımızdan birisidir. Bir kentin geli imi, öncelikli olarak kendisini yönetenlerden ba lar. Bu amaca yönelik olarak, insan kaynaklarının niteli inin artırılması, düzenli hizmet içi e itim çalı maları yapılması, i analizi çalı malarının tamamlanması, süreçlerin iyile tirilmesi, iç ve dı payda ların belediye hizmetleriyle ilgili memnuniyetlerinin düzenli olarak ölçülmesi ve de erlendirilmesi, yönetim bilgi sistemi ve e-belediyecilik uygulamalarının geli tirilmesi, i ve i lemlerle ilgili beklèmelerin en aza indirilmesi, mali yapının güçlendirilmesi, yazı malarda standardizasyonun sa lanarak bilgi ve belge akı nın hızlandırılması faaliyetlerimiz arasındadır.

## B – Amaç ve Hedefler

### M SYONUMUZ

*“Modern ve teknolojinin en üst düzeyde kullanıldı ı yeni Karaba lar’i in a etmek ve hayatın ba langıcından bitimine kadar tüm sosyal hizmetleri kapsayan insan odaklı ve çevreye duyarlı projeler sunmak”*

### V ZYONUMUZ

*“Yeni bir ya amın tasarlandı ı ve hayata geçirildi i bir kent”*

### TEMEL DE ERLER M Z

- ❖ *Güven*
- ❖ *effaflık*
- ❖ *Kalite*
- ❖ *Verimlilik*
- ❖ *Katılımcılık*
- ❖ *Hesap Verebilirlik*
- ❖ *Vatanda Odaklılık*
- ❖ *Sosyal Belediyecilik*

## Stratejik Alan: KENTSEL YAPI

**Amaç 1-**Ça da ehircilik standartları çerçevesinde Karaba lar ilçesinde planlı, düzenli, sa lıklı ve güvenli kentsel yapının geli mesi için gereken çalı mayı yapmak

**Hedef 1.1.** Kaçak yapıla mayı engellemek.

**Hedef 1.2.** mar hizmetlerinin sa lanması.

**Hedef 1.3.** Kentte, halkın ye il alan, park ve bahçe ihtiyacını kar ılamak ve ki i ba ına dü en ye il alan miktarını arttırmak.

**Hedef 1.4.**Karaba lar'a kent ihtiyacını kar ılayacak yeni tesis ve yapılar kazandırmak ve var olan yapıları yenilemek.

**Hedef 1.5.** Üstyapının geli en ihtiyaçlar do rultusunda geli tirilmesi.

## Stratejik Alan: ÇEVRE VE SA LIK

**Amaç 2-**Toplum ve çevre sa lı ı açısından tehdit olu turan unsurlarla mücadele ederek halk sa lı ını korumak

**Hedef 2.1.**Koruyucu sa lık hizmetlerini yaygınla tırmak.

**Hedef 2.2.**Tedavi edici hekimlik hizmetlerini geli tirmek, çalı anlara ve vatanda a nitelikli sa lık hizmeti sunmak.

**Hedef 2.3.** Vatanda odaklı hizmetlerimizin etkin yürütülerek vatanda memnuniyetinin artırılması.

**Hedef 2.4.**“Hayvan Dostu Kent” bilincini geli tirerek hayvanların en uygun artlarda ve sa lıklı ya amasını sa lamak.

**Hedef 2.5.**Atık Yönetim Sistemini çevreye duyarlılık temelinde etkin, verimli bir eilde uygulamak ve çevre kirlili ini önlemeye yönelik gerekli tedbirleri almak.

**Hedef 2.6.**Kayıt dı ı faaliyetleri önlemek.

## Stratejik Alan: SOSYAL YARDIM

**Amaç 3-** Yoksul, ya lı, genç, çocuk, engelli ve kadın gruplarını desteklemek.

**Hedef 3.1.** Dar gelirli kesimleri destekleyerek yoksullukla mücadele etmek.

**Hedef 3.2.**Kadınlarımıza destek vererek hayatın içinde var olmalarına katkı sa lamak.

**Hedef 3.3.**Karaba lar nüfusunun büyük bölümünü olu turan çocuklarımızı ve ya lılarımızı destekleyerek ya am standartlarını yükseltmek.

**Hedef 3.4.**Engellileri ve engelli ailelerini destekleyerek Karaba lar'ı engellilerin tercih edece i bir ilçe haline getirmek.

**Hedef 3.5.**Karaba lar'da aileleri desteklemek ve aile bilinci olu turma konusunda örnek bir kent olmak.

## Stratejik Alan: KÜLTÜR VE SANAT

**Amaç 4-** Karaba lar'ı kültür ve sanat merkezi haline getirmek.

**Hedef 4.1.**Karaba lar'ın bir kültür ve sanat merkezi haline gelmesini sa lamak için gereken etkinlikleri ve tesisleri yapmak.

**Hedef 4.2.**Hızlı kentle me ve göçün olumsuzlukları ile mücadele ederek "hem erilik" bilincinin yerle mesini sa lamak.

## Stratejik Alan: E T M VE SPOR

**Amaç 5-**Karaba lar'da e itim ve spor olanaklarını geli tirerek e itimli ve sa lıklı nesiller yeti tirilmesine katkı sa lamak.

**Hedef 5.1.**Karaba lar'ın e itim ve ö retim kapasitesini di er kurulu larla i birli i halinde geli tirmek için gereken deste i sa lamak.

**Hedef 5.2.**Spora gereken deste i vererek halkın geni kesimlerinin spora katılımının sa lanması.

**Stratejik Alan: KURUMSAL YAPI**

**Amaç 6-** Belediyecilik hizmetini daha etkin ve verimli bir eilde sunabilmek için kurumsal yapıyı geli tirmek.

**Hedef 6.1.**Belediye i lemlerinin mevzuata uygunlu unu denetlemek.

**Hedef 6.2.**Belediye faaliyetleriyle ilçenin tanıtımını yaparak Karaba lar'ın markala masına katkıda bulunmak.

**Hedef 6.3.**Belediye çalı malarında katılımcılı ı temel almak.

**Hedef 6.4.** Stratejik Yönetim Sistemini uygulamak ve mali yapıyı güçlendirmek.

**Hedef 6.5.**Çalı anların motivasyonunu arttırmak ve ileti imini güçlendirmek.

**Hedef 6.6.**Fiziki ve teknolojik altyapıyı geli tirmek.

**Hedef 6.7.**Belediye hizmetleri ve etkinliklerinin, yazılı ve görsel medya kullanılarak duyurulması.

**Hedef 6.8.**Hukuk süreçlerini etkin yürütmek.

**Hedef 6.9.**Destek hizmetlerini etkin yürütmek.

**Hedef 6.10.**Evlenmek üzere müracaat eden tüm vatanda ların nikâh i lemlerini gerçekle tirmek.

## C – PERFORMANS HEDEFİ VE FAALİYET TABLOLARI

PERFORMANS HEDEF TABLOSU				
dare Adı	KARABA LAR BELED YES			
Stratejik Amaç: 1	ÇA DA EH RC L K STANDARTLARI ÇERÇEVES NDE KARABA LAR LÇES NDE PLANLI, DÜZENLİ, SA LIKLI VE GÜVENLİ KENTSEL YAPININ GEL MES İ Ç İN GEREKEN ÇALI MAYI YAPMAK			
Stratejik Hedef: 1.1	KAÇAK YAPILA MAYI ENGELLEMEK			
Performans Hedefi:1.1	KAÇAK YAPILA MAYI ENGELLEMEK			
	Performans Göstergeleri	2013	2014	2015
1.1.1	DENET M YAPILACAK B NA SAYISI	**	**	500
1.1.2	YIKIMI YAPILACAK KAÇAK VE RUHSATA AYKIRI YAPI SAYISI	**	**	460
1.1.3	VER LECEK BELGE SAYISI	**	**	800
1.1.4	BELGE SAYISI	**	**	250
1.1.5	YAPILACAK LEM SAYISI	**	**	40
1.1.6	YIKIMI GERÇEKLE T R LECEK TEHL KE ARZ EDEN YAPI SAYISI	**	**	65
1.1.7	YIKIMI YAPILACAK YAPI SAYISI	**	**	100
1.1.8	YAPILACAK DENET M SAYISI	**	**	30
Faaliyetler		Kaynak İhtiyacı (2015) (TL)		
		Bütçe	Bütçe Dı ı	Toplam
1.1.1	KAÇAK YAPIYA MKAN VERMEMEK İ Ç İN DENET MLER YAPMAK	0,00	0,00	0,00
1.1.2	KAÇAK VE RUHSATA AYKIRI YAPILARI YIKMAK (3194/32)	0,00	0,00	0,00
1.1.3	YERLER İ Ç İN YAPI UYGUNLUK BELGES VERMEK	0,00	0,00	0,00
1.1.4	2981 SAYILI YASA KAPSAMINDA MAR AFFI MÜRACAATI YAPILIP 13/B MADDESİ KAPSAMINDA OLAN B NALARA MAR AFFI BELGES VERMEK	0,00	0,00	0,00
1.1.5	Z NS Z YAPILA MAYA ENGEL OLMAK	0,00	0,00	0,00
1.1.6	TEHL KE ARZ EDEN YAPILARI YIKMAK (3194/39)	1.530.000,00	0,00	1.530.000,00
1.1.7	R SKL YAPILARI YIKMAK (63036)	610.000,00	0,00	610.000,00



1.1.8	RUHSATLI YAPILARDAN KAYNAKLI TEMEL KAZILARINDA KOM U YAPILARIN VE TES SLER N GÜVENL N N SA LANMASI Ç N DENET MLER YAPMAK	310.000,00	0,00	310.000,00
<b>Genel Toplam</b>		<b>2.450.000,00</b>	<b>0,00</b>	<b>2.450.000,00</b>

## FAAL YET MAL YETLER TABLOSU

<b>dare Adı</b>	<b>KARABA LAR BELED YES</b>	
<b>Performans Hedefi 1.1</b>	<b>KAÇAK YAPILA MAYI ENGELLEMEK</b>	
<b>Faaliyet Adı 1.1.1</b>	<b>KAÇAK YAPIYA MKAN VERMEMEK Ç N DENET MLER YAPMAK</b>	
<b>Sorumlu Harcama Birimi veya Birimleri</b>	<b>YAPI KONTROL MÜDÜRLÜ Ü</b>	
<b>Ekonomik Kod</b>		<b>2015</b>
1	PERSONEL G DERLER	
2	SOSYAL GÜVENL K KURUMUNA DEVLET PR M G DERLER	
3	MAL VE H ZMET ALIMLARI	
4	FA Z G DERLER	
5	CAR TRANSFERLER	
6	SERMAYE G DERLER	
7	SERMAYE TRANSFERLER	
8	BORÇ VERME	
9	YEDEK ÖDENEKLER	
<b>Toplam Bütçe Kaynak htıyacı</b>		
<b>Bütçe Dı ı Kaynak</b>	Döner Sermaye	
	Di er Yurt ç i	
	Yurt Dı ı	
<b>Toplam Bütçe Dı ı Kaynak htıyacı</b>		
<b>Toplam Kaynak htıyacı</b>		<b>0,00</b>

FAAL YET MAL YETLER TABLOSU		
dare Adı	KARABA LAR BELED YES	
Performans Hedefi 1.1	KAÇAK YAPILA MAYI ENGELLEMEK	
Faaliyet Adı 1.1.2	KAÇAK VE RUHSATA AYKIRI YAPILARI YIKMAK (3194/32)	
Sorumlu Harcama Birimi veya Birimleri	YAPI KONTROL MÜDÜRLÜ Ü	
<b>Ekonomik Kod</b>		<b>2015</b>
1	PERSONEL G DERLER	
2	SOSYAL GÜVENL K KURUMUNA DEVLET PR M G DERLER	
3	MAL VE H ZMET ALIMLARI	
4	FA Z G DERLER	
5	CAR TRANSFERLER	
6	SERMAYE G DERLER	
7	SERMAYE TRANSFERLER	
8	BORÇ VERME	
9	YEDEK ÖDENEKLER	
<b>Toplam Bütçe Kaynak htıyacı</b>		
<b>Bütçe Dı ı Kaynak</b>	Döner Sermaye	
	Di er Yurt çı	
	Yurt Dı ı	
<b>Toplam Bütçe Dı ı Kaynak htıyacı</b>		
<b>Toplam Kaynak htıyacı</b>		<b>0,00</b>

FAAL YET MAL YETLER TABLOSU		
dare Adı	KARABA LAR BELED YES	
Performans Hedefi 1.1	KAÇAK YAPILA MAYI ENGELLEMEK	
Faaliyet Adı 1.1.3	YERLER Ç N YAPI UYGUNLUK BELGES VERMEK	
Sorumlu Harcama Birimi veya Birimleri	YAPI KONTROL MÜDÜRLÜ Ü	
<b>Ekonomik Kod</b>		<b>2015</b>
1	PERSONEL G DERLER	
2	SOSYAL GÜVENL K KURUMUNA DEVLET PR M G DERLER	
3	MAL VE H ZMET ALIMLARI	
4	FA Z G DERLER	
5	CAR TRANSFERLER	
6	SERMAYE G DERLER	
7	SERMAYE TRANSFERLER	
8	BORÇ VERME	
9	YEDEK ÖDENEKLER	
<b>Toplam Bütçe Kaynak htıyacı</b>		
<b>Bütçe Dı ı Kaynak</b>	Döner Sermaye	
	Di er Yurt çı	
	Yurt Dı ı	
<b>Toplam Bütçe Dı ı Kaynak htıyacı</b>		
<b>Toplam Kaynak htıyacı</b>		<b>0,00</b>

FAAL YET MAL YETLER TABLOSU		
dare Adı	KARABA LAR BELED YES	
Performans Hedefi 1.1	KAÇAK YAPILA MAYI ENGELLEMEK	
Faaliyet Adı 1.1.4	2981 SAYILI YASA KAPSAMINDA MAR AFFI MÜRACAATI YAPILIP 13/B MADDES KAPSAMINDA OLAN B NALARA MAR AFFI BELGES VERMEK	
Sorumlu Harcama Birimi veya Birimleri	YAPI KONTROL MÜDÜRLÜ Ü	
Ekonomik Kod		2015
1	PERSONEL G DERLER	
2	SOSYAL GÜVENL K KURUMUNA DEVLET PR M G DERLER	
3	MAL VE H ZMET ALIMLARI	
4	FA Z G DERLER	
5	CAR TRANSFERLER	
6	SERMAYE G DERLER	
7	SERMAYE TRANSFERLER	
8	BORÇ VERME	
9	YEDEK ÖDENEKLER	
<b>Toplam Bütçe Kaynak htıyacı</b>		
Bütçe Dı ı Kaynak	Döner Sermaye	
	Di er Yurt çı	
	Yurt Dı ı	
<b>Toplam Bütçe Dı ı Kaynak htıyacı</b>		
<b>Toplam Kaynak htıyacı</b>		<b>0,00</b>

FAAL YET MAL YETLER TABLOSU		
dare Adı	KARABA LAR BELED YES	
Performans Hedefi 1.1	KAÇAK YAPILA MAYI ENGELLEMEK	
Faaliyet Adı 1.1.5	Z NS Z YAPILA MAYA ENGEL OLMAK	
Sorumlu Harcama Birimi veya Birimleri	ZABITA MÜDÜRLÜ Ü	
Ekonomik Kod		2015
1	PERSONEL G DERLER	
2	SOSYAL GÜVENL K KURUMUNA DEVLET PR M G DERLER	
3	MAL VE H ZMET ALIMLARI	
4	FA Z G DERLER	
5	CAR TRANSFERLER	
6	SERMAYE G DERLER	
7	SERMAYE TRANSFERLER	
8	BORÇ VERME	
9	YEDEK ÖDENEKLER	
<b>Toplam Bütçe Kaynak htıyacı</b>		
Bütçe Dı ı Kaynak	Döner Sermaye	
	Di er Yurt çı	
	Yurt Dı ı	
<b>Toplam Bütçe Dı ı Kaynak htıyacı</b>		
<b>Toplam Kaynak htıyacı</b>		<b>0,00</b>

FAAL YET MAL YETLER TABLOSU		
dare Adı	KARABA LAR BELED YES	
Performans Hedefi 1.1	KAÇAK YAPILA MAYI ENGELLEMEK	
Faaliyet Adı 1.1.6	TEHL KE ARZ EDEN YAPILARI YIKMAK (3194/39)	
Sorumlu Harcama Birimi veya Birimleri	YAPI KONTROL MÜDÜRLÜ Ü	
<b>Ekonomik Kod</b>		<b>2015</b>
1	PERSONEL G DERLER	
2	SOSYAL GÜVENL K KURUMUNA DEVLET PR M G DERLER	
3	MAL VE H ZMET ALIMLARI	30.000,00
4	FA Z G DERLER	
5	CAR TRANSFERLER	
6	SERMAYE G DERLER	1.500.000,00
7	SERMAYE TRANSFERLER	
8	BORÇ VERME	
9	YEDEK ÖDENEKLER	
<b>Toplam Bütçe Kaynak ihtiyacı</b>		
<b>Bütçe Dı ı Kaynak</b>	Döner Sermaye	
	Di er Yurt ç i	
	Yurt Dı ı	
<b>Toplam Bütçe Dı ı Kaynak ihtiyacı</b>		
<b>Toplam Kaynak ihtiyacı</b>		<b>1.530.000,00</b>

FAAL YET MAL YETLER TABLOSU		
dare Adı	KARABA LAR BELED YES	
Performans Hedefi 1.1	KAÇAK YAPILA MAYI ENGELLEMEK	
Faaliyet Adı 1.1.7	R SKL YAPILARI YIKMAK (63036)	
Sorumlu Harcama Birimi veya Birimleri	YAPI KONTROL MÜDÜRLÜ Ü	
<b>Ekonomik Kod</b>		<b>2015</b>
1	PERSONEL G DERLER	
2	SOSYAL GÜVENL K KURUMUNA DEVLET PR M G DERLER	
3	MAL VE H ZMET ALIMLARI	10.000,00
4	FA Z G DERLER	
5	CAR TRANSFERLER	
6	SERMAYE G DERLER	600.000,00
7	SERMAYE TRANSFERLER	
8	BORÇ VERME	
9	YEDEK ÖDENEKLER	
<b>Toplam Bütçe Kaynak ihtiyacı</b>		
<b>Bütçe Dı ı Kaynak</b>	Döner Sermaye	
	Di er Yurt ç i	
	Yurt Dı ı	
<b>Toplam Bütçe Dı ı Kaynak ihtiyacı</b>		
<b>Toplam Kaynak ihtiyacı</b>		<b>610.000,00</b>

FAAL YET MAL YETLER TABLOSU		
dare Adı	KARABA LAR BELED YES	
Performans Hedefi 1.1	KAÇAK YAPILA MAYI ENGELLEMEK	
Faaliyet Adı 1.1.8	RUHSATLI YAPILARDAN KAYNAKLI TEMEL KAZILARINDA KOM U YAPILARIN VE TES SLER N GÜVENL N N SA LANMASI Ç N DENET MLER YAPMAK	
Sorumlu Harcama Birimi veya Birimleri	YAPI KONTROL MÜDÜRLÜ Ü	
Ekonomik Kod		2015
1	PERSONEL G DERLER	
2	SOSYAL GÜVENL K KURUMUNA DEVLET PR M G DERLER	
3	MAL VE H ZMET ALIMLARI	10.000,00
4	FA Z G DERLER	
5	CAR TRANSFERLER	
6	SERMAYE G DERLER	300.000,00
7	SERMAYE TRANSFERLER	
8	BORÇ VERME	
9	YEDEK ÖDENEKLER	
<b>Toplam Bütçe Kaynak ihtiyacı</b>		
Bütçe Dı ı Kaynak	Döner Sermaye	
	Di er Yurt çı	
	Yurt Dı ı	
<b>Toplam Bütçe Dı ı Kaynak ihtiyacı</b>		
<b>Toplam Kaynak ihtiyacı</b>		<b>310.000,00</b>

PERFORMANS HEDEF TABLOSU				
dare Adı	KARABA LAR BELED YES			
Stratejik Amaç: 1	ÇA DA EH RC L K STANDARTLARI ÇERÇEVES NDE KARABA LAR LÇES NDE PLANLI, DÜZENL , SA LIKLI VE GÜVENL KENTSEL YAPININ GEL MES Ç N GEREKEN ÇALI MAYI YAPMAK			
Stratejik Hedef: 1.2	MAR H ZMETLER N N SA LANMASI			
Performans Hedefi:1.2	MAR H ZMETLER N N SA LANMASI			
	Performans Göstergeleri	2013	2014	2015
1.2.1	MAR UYGULAMASI SAYISI	**	**	10
1.2.2	GÜNCELLE T RME SAYISI	**	**	3.000
1.2.3	AKTARMA ORANI	**	**	%100
1.2.4	KAMULA TIRILACAK TA INMAZ SAYISI	**	**	7
1.2.5	ECR M S L UYGULANACAK TA INMAZLARIN SAYISI	**	**	3
1.2.6	SATI I YAPILACAK TA INMAZLARIN ADED	**	**	35
1.2.7	TAMAMLANMA ORANI	**	**	%20
1.2.8	YAPILACAK ETÜD SAYISI	**	**	1
1.2.9	TAMAMLAMA ORANI	**	**	%20
1.2.10	CBS ÇALI MALARI TAMAMLAMA ORANI	**	**	%20
1.2.11	TAMAMLANMA ORANI (%)	**	**	%50
1.2.12	DÜZENLENEN YAPI RUHSAT BELGES SAYISI	**	**	500
1.2.13	YAPI KULLANMA ZN BELGES SAYISI	**	**	450
Faaliyetler		Kaynak htıyacı (2015) (TL)		
		Bütçe	Bütçe Dı ı	Toplam
1.2.1	MAR UYGULAMALARININ YAPILMASI	200.000,00	0,00	200.000,00
1.2.2	CO RAF B LG S STEM N N GÜNCELLE T R LMES	50.000,00	0,00	50.000,00
1.2.3	AR V S STEM M ZDE BULUNAN UYGULAMA VE NUMARATAJ B LG LER N N ELEKTRON K ORTAMA AKTARILMASI	30.000,00	0,00	30.000,00
1.2.4	MAR PROGRAMI KAPSAMINDA VE DI INDA BULUNAN TA INMAZLARIN 2942 SAYILI YASAYA GÖRE KAMULA TIRMA LEMLER N YAPMAK	14.100.000,00	0,00	14.100.000,00
1.2.5	BELED YEM ZE A T YERLERE ECR M S L UYGULAMASI YAPMAK	60.000,00	0,00	60.000,00

1.2.6	5393 SAYILI KANUNUN 18/E MADDES NE GÖRE H SSE SATI I YAPMAK	0,00	0,00	0,00
1.2.7	KENTSEL DÖNÜ ÜM VE GEL M PROJELER YAPMAK	600.000,00	0,00	600.000,00
1.2.8	MAR PLANLARINA ESAS JEOLoj K-JEOTEKN K ETÜDLER YAPTIRMAK	100.000,00	0,00	100.000,00
1.2.9	KARABA LAR UYGULAMA MAR PLANLARI REV ZYONLARINI YAPMAK VEYA YAPTIRMAK	20.000,00	0,00	20.000,00
1.2.10	CO RAF B LG S STEMLER N HAYATA GEÇ RMEK VE GEREKL L SANS ALIMLARINI YAPMAK	10.000,00	0,00	10.000,00
1.2.11	AR V B R M N N D J TAL ORTAMA GEÇ R LMES	1.000.000,00	0,00	1.000.000,00
1.2.12	YAPI RUHSAT BELGELER DÜZENLENMES	0,00	0,00	0,00
1.2.13	YAPI KULLANMA Z N BELGELER N N DÜZENLENMES	0,00	0,00	0,00
<b>Genel Toplam</b>		<b>16.170.000,00</b>	<b>0,00</b>	<b>16.170.000,00</b>

## FAAL YET MAL YETLER TABLOSU

<b>dare Adı</b>	<b>KARABA LAR BELED YES</b>	
<b>Performans Hedefi 1.2</b>	<b>MAR H ZMETLER N N SA LANMASI</b>	
<b>Faaliyet Adı 1.2.1</b>	<b>MAR UYGULAMALARININ YAPILMASI</b>	
<b>Sorumlu Harcama Birimi veya Birimleri</b>	<b>PLAN VE PROJE MÜDÜRLÜ Ü</b>	
<b>Ekonomik Kod</b>		<b>2015</b>
1	PERSONEL G DERLER	
2	SOSYAL GÜVENL K KURUMUNA DEVLET PR M G DERLER	
3	MAL VE H ZMET ALIMLARI	100.000,00
4	FA Z G DERLER	
5	CAR TRANSFERLER	
6	SERMAYE G DERLER	100.000,00
7	SERMAYE TRANSFERLER	
8	BORÇ VERME	
9	YEDEK ÖDENEKLER	
<b>Toplam Bütçe Kaynak htıyacı</b>		
<b>Bütçe Dı ı Kaynak</b>	Döner Sermaye	
	Di er Yurt çı	
	Yurt Dı ı	
<b>Toplam Bütçe Dı ı Kaynak htıyacı</b>		
<b>Toplam Kaynak htıyacı</b>		<b>200.000,00</b>

FAAL YET MAL YETLER TABLOSU		
dare Adı	KARABA LAR BELED YES	
Performans Hedefi 1.2	MAR H ZMETLER N N SA LANMASI	
Faaliyet Adı 1.2.2	CO RAF B LG S STEM N N GÜNCELLE T R LMES	
Sorumlu Harcama Birimi veya Birimleri	PLAN VE PROJE MÜDÜRLÜ Ü	
Ekonomik Kod		2015
1	PERSONEL G DERLER	
2	SOSYAL GÜVENL K KURUMUNA DEVLET PR M G DERLER	
3	MAL VE H ZMET ALIMLARI	50.000,00
4	FA Z G DERLER	
5	CAR TRANSFERLER	
6	SERMAYE G DERLER	
7	SERMAYE TRANSFERLER	
8	BORÇ VERME	
9	YEDEK ÖDENEKLER	
<b>Toplam Bütçe Kaynak htıyacı</b>		
Bütçe Dı ı Kaynak	Döner Sermaye	
	Di er Yurt çı	
	Yurt Dı ı	
<b>Toplam Bütçe Dı ı Kaynak htıyacı</b>		
<b>Toplam Kaynak htıyacı</b>		<b>50.000,00</b>

FAAL YET MAL YETLER TABLOSU		
dare Adı	KARABA LAR BELED YES	
Performans Hedefi 1.2	MAR H ZMETLER N N SA LANMASI	
Faaliyet Adı 1.2.3	AR V S STEM M ZDE BULUNAN UYGULAMA VE NUMARATAJ B LG LER N N ELEKTRON K ORTAMA AKTARILMASI	
Sorumlu Harcama Birimi veya Birimleri	PLAN VE PROJE MÜDÜRLÜ Ü	
Ekonomik Kod		2015
1	PERSONEL G DERLER	
2	SOSYAL GÜVENL K KURUMUNA DEVLET PR M G DERLER	
3	MAL VE H ZMET ALIMLARI	
4	FA Z G DERLER	
5	CAR TRANSFERLER	
6	SERMAYE G DERLER	30.000,00
7	SERMAYE TRANSFERLER	
8	BORÇ VERME	
9	YEDEK ÖDENEKLER	
<b>Toplam Bütçe Kaynak htıyacı</b>		
Bütçe Dı ı Kaynak	Döner Sermaye	
	Di er Yurt çı	
	Yurt Dı ı	
<b>Toplam Bütçe Dı ı Kaynak htıyacı</b>		
<b>Toplam Kaynak htıyacı</b>		<b>30.000,00</b>



FAAL YET MAL YETLER TABLOSU		
dare Adı	KARABA LAR BELED YES	
Performans Hedefi:1.2	MAR H ZMETLER N N SA LANMASI	
Faaliyet Adı 1.2.4	MAR PROGRAMI KAPSAMINDA VE DI INDA BULUNAN TA INMAZLARIN 2942 SAYILI YASAYA GÖRE KAMULA TIRMA LEMLER N YAPMAK	
Sorumlu Harcama Birimi veya Birimleri	EMLAK VE ST MLAK MÜDÜRLÜ Ü	
<b>Ekonomik Kod</b>		<b>2015</b>
1	PERSONEL G DERLER	
2	SOSYAL GÜVENL K KURUMUNA DEVLET PR M G DERLER	
3	MAL VE H ZMET ALIMLARI	
4	FA Z G DERLER	
5	CAR TRANSFERLER	
6	SERMAYE G DERLER	14.100.000,00
7	SERMAYE TRANSFERLER	
8	BORÇ VERME	
9	YEDEK ÖDENEKLER	
<b>Toplam Bütçe Kaynak htıyacı</b>		
<b>Bütçe Dı ı Kaynak</b>	Döner Sermaye	
	Di er Yurt çı	
	Yurt Dı ı	
<b>Toplam Bütçe Dı ı Kaynak htıyacı</b>		
<b>Toplam Kaynak htıyacı</b>		<b>14.100.000,00</b>

FAAL YET MAL YETLER TABLOSU		
dare Adı	KARABA LAR BELED YES	
Performans Hedefi:1.2	MAR H ZMETLER N N SA LANMASI	
Faaliyet Adı 1.2.5	BELED YEM ZE A T YERLERE ECR M S L UYGULAMASI YAPMAK	
Sorumlu Harcama Birimi veya Birimleri	EMLAK VE ST MLAK MÜDÜRLÜ Ü	
<b>Ekonomik Kod</b>		<b>2015</b>
1	PERSONEL G DERLER	
2	SOSYAL GÜVENL K KURUMUNA DEVLET PR M G DERLER	
3	MAL VE H ZMET ALIMLARI	60.000,00
4	FA Z G DERLER	
5	CAR TRANSFERLER	
6	SERMAYE G DERLER	
7	SERMAYE TRANSFERLER	
8	BORÇ VERME	
9	YEDEK ÖDENEKLER	
<b>Toplam Bütçe Kaynak htıyacı</b>		
<b>Bütçe Dı ı Kaynak</b>	Döner Sermaye	
	Di er Yurt çı	
	Yurt Dı ı	
<b>Toplam Bütçe Dı ı Kaynak htıyacı</b>		
<b>Toplam Kaynak htıyacı</b>		<b>60.000,00</b>

FAAL YET MAL YETLER TABLOSU		
dare Adı	KARABA LAR BELED YES	
Performans Hedefi:1.2	MAR H ZMETLER N N SA LANMASI	
Faaliyet Adı 1.2.6	5393 SAYILI KANUNUN 18/E MADDES NE GÖRE H SSE SATI I YAPMAK	
Sorumlu Harcama Birimi veya Birimleri	EMLAK VE ST MLAK MÜDÜRLÜ Ü	
<b>Ekonomik Kod</b>		<b>2015</b>
1	PERSONEL G DERLER	
2	SOSYAL GÜVENL K KURUMUNA DEVLET PR M G DERLER	
3	MAL VE H ZMET ALIMLARI	
4	FA Z G DERLER	
5	CAR TRANSFERLER	
6	SERMAYE G DERLER	
7	SERMAYE TRANSFERLER	
8	BORÇ VERME	
9	YEDEK ÖDENEKLER	
<b>Toplam Bütçe Kaynak ihtiyacı</b>		
<b>Bütçe Dı ı Kaynak</b>	Döner Sermaye	
	Di er Yurt ç i	
	Yurt Dı ı	
<b>Toplam Bütçe Dı ı Kaynak ihtiyacı</b>		
<b>Toplam Kaynak ihtiyacı</b>		<b>0,00</b>

FAAL YET MAL YETLER TABLOSU		
dare Adı	KARABA LAR BELED YES	
Performans Hedefi:1.2	MAR H ZMETLER N N SA LANMASI	
Faaliyet Adı 1.2.7	KENTSEL DÖNÜ ÜM VE GEL M PROJELER YAPMAK	
Sorumlu Harcama Birimi veya Birimleri	ETÜD PROJE MÜDÜRLÜ Ü	
<b>Ekonomik Kod</b>		<b>2015</b>
1	PERSONEL G DERLER	
2	SOSYAL GÜVENL K KURUMUNA DEVLET PR M G DERLER	
3	MAL VE H ZMET ALIMLARI	
4	FA Z G DERLER	
5	CAR TRANSFERLER	
6	SERMAYE G DERLER	600.000,00
7	SERMAYE TRANSFERLER	
8	BORÇ VERME	
9	YEDEK ÖDENEKLER	
<b>Toplam Bütçe Kaynak ihtiyacı</b>		
<b>Bütçe Dı ı Kaynak</b>	Döner Sermaye	
	Di er Yurt ç i	
	Yurt Dı ı	
<b>Toplam Bütçe Dı ı Kaynak ihtiyacı</b>		
<b>Toplam Kaynak ihtiyacı</b>		<b>600.000,00</b>

FAAL YET MAL YETLER TABLOSU		
dare Adı	KARABA LAR BELED YES	
Performans Hedefi:1.2	MAR H ZMETLER N N SA LANMASI	
Faaliyet Adı 1.2.8	MAR PLANLARINA ESAS JEOLOJ K-JEOTEKN K ETÜDLER YAPTIRMAK	
Sorumlu Harcama Birimi veya Birimleri	ETÜD PROJE MÜDÜRLÜ Ü	
<b>Ekonomik Kod</b>		<b>2015</b>
1	PERSONEL G DERLER	
2	SOSYAL GÜVENL K KURUMUNA DEVLET PR M G DERLER	
3	MAL VE H ZMET ALIMLARI	100.000,00
4	FA Z G DERLER	
5	CAR TRANSFERLER	
6	SERMAYE G DERLER	
7	SERMAYE TRANSFERLER	
8	BORÇ VERME	
9	YEDEK ÖDENEKLER	
<b>Toplam Bütçe Kaynak htıyacı</b>		
<b>Bütçe Dı ı Kaynak</b>	Döner Sermaye	
	Di er Yurt çı	
	Yurt Dı ı	
<b>Toplam Bütçe Dı ı Kaynak htıyacı</b>		
<b>Toplam Kaynak htıyacı</b>		<b>100.000,00</b>

FAAL YET MAL YETLER TABLOSU		
dare Adı	KARABA LAR BELED YES	
Performans Hedefi:1.2	MAR H ZMETLER N N SA LANMASI	
Faaliyet Adı 1.2.9	KARABA LAR UYGULAMA MAR PLANLARI REV ZYONLARINI YAPMAK VEYA YAPTIRMAK	
Sorumlu Harcama Birimi veya Birimleri	ETÜD PROJE MÜDÜRLÜ Ü	
<b>Ekonomik Kod</b>		<b>2015</b>
1	PERSONEL G DERLER	
2	SOSYAL GÜVENL K KURUMUNA DEVLET PR M G DERLER	
3	MAL VE H ZMET ALIMLARI	
4	FA Z G DERLER	
5	CAR TRANSFERLER	
6	SERMAYE G DERLER	20.000,00
7	SERMAYE TRANSFERLER	
8	BORÇ VERME	
9	YEDEK ÖDENEKLER	
<b>Toplam Bütçe Kaynak htıyacı</b>		
<b>Bütçe Dı ı Kaynak</b>	Döner Sermaye	
	Di er Yurt çı	
	Yurt Dı ı	
<b>Toplam Bütçe Dı ı Kaynak htıyacı</b>		
<b>Toplam Kaynak htıyacı</b>		<b>20.000,00</b>

FAAL YET MAL YETLER TABLOSU		
dare Adı	KARABA LAR BELED YES	
Performans Hedefi:1.2	MAR H ZMETLER N N SA LANMASI	
Faaliyet Adı 1.2.10	CO RAF B LG S STEMLER N HAYATA GEÇ RMEK VE GEREKL L SANS ALIMLARINI YAPMAK	
Sorumlu Harcama Birimi veya Birimleri	ETÜD PROJE MÜDÜRLÜ Ü	
<b>Ekonomik Kod</b>		<b>2015</b>
1	PERSONEL G DERLER	
2	SOSYAL GÜVENL K KURUMUNA DEVLET PR M G DERLER	
3	MAL VE H ZMET ALIMLARI	
4	FA Z G DERLER	
5	CAR TRANSFERLER	
6	SERMAYE G DERLER	10.000,00
7	SERMAYE TRANSFERLER	
8	BORÇ VERME	
9	YEDEK ÖDENEKLER	
<b>Toplam Bütçe Kaynak ihtiyacı</b>		
<b>Bütçe Dı ı Kaynak</b>	Döner Sermaye	
	Di er Yurt ç i	
	Yurt Dı ı	
<b>Toplam Bütçe Dı ı Kaynak ihtiyacı</b>		
<b>Toplam Kaynak ihtiyacı</b>		<b>10.000,00</b>

FAAL YET MAL YETLER TABLOSU		
dare Adı	KARABA LAR BELED YES	
Performans Hedefi:1.2	MAR H ZMETLER N N SA LANMASI	
Faaliyet Adı 1.2.11	AR V B R M N N D J TAL ORTAMA GEÇ R LMES	
Sorumlu Harcama Birimi veya Birimleri	MAR VE EH RC L K MÜDÜRLÜ Ü	
<b>Ekonomik Kod</b>		<b>2015</b>
1	PERSONEL G DERLER	
2	SOSYAL GÜVENL K KURUMUNA DEVLET PR M G DERLER	
3	MAL VE H ZMET ALIMLARI	1.000.000,00
4	FA Z G DERLER	
5	CAR TRANSFERLER	
6	SERMAYE G DERLER	
7	SERMAYE TRANSFERLER	
8	BORÇ VERME	
9	YEDEK ÖDENEKLER	
<b>Toplam Bütçe Kaynak ihtiyacı</b>		
<b>Bütçe Dı ı Kaynak</b>	Döner Sermaye	
	Di er Yurt ç i	
	Yurt Dı ı	
<b>Toplam Bütçe Dı ı Kaynak ihtiyacı</b>		
<b>Toplam Kaynak ihtiyacı</b>		<b>1.000.000,00</b>

FAAL YET MAL YETLER TABLOSU		
dare Adı	KARABA LAR BELED YES	
Performans Hedefi:1.2	MAR H ZMETLER N N SA LANMASI	
Faaliyet Adı 1.2.12	YAPI RUHSAT BELGELER DÜZENLENMES	
Sorumlu Harcama Birimi veya Birimleri	MAR VE EH RC L K MÜDÜRLÜ Ü	
<b>Ekonomik Kod</b>		<b>2015</b>
1	PERSONEL G DERLER	
2	SOSYAL GÜVENL K KURUMUNA DEVLET PR M G DERLER	
3	MAL VE H ZMET ALIMLARI	
4	FA Z G DERLER	
5	CAR TRANSFERLER	
6	SERMAYE G DERLER	
7	SERMAYE TRANSFERLER	
8	BORÇ VERME	
9	YEDEK ÖDENEKLER	
<b>Toplam Bütçe Kaynak htıyacı</b>		
<b>Bütçe Dı ı Kaynak</b>	Döner Sermaye	
	Di er Yurt çı	
	Yurt Dı ı	
<b>Toplam Bütçe Dı ı Kaynak htıyacı</b>		
<b>Toplam Kaynak htıyacı</b>		<b>0,00</b>

FAAL YET MAL YETLER TABLOSU		
dare Adı	KARABA LAR BELED YES	
Performans Hedefi:1.2	MAR H ZMETLER N N SA LANMASI	
Faaliyet Adı 1.2.13	YAPI KULLANMA Z N BELGELER N N DÜZENLENMES	
Sorumlu Harcama Birimi veya Birimleri	MAR VE EH RC L K MÜDÜRLÜ Ü	
<b>Ekonomik Kod</b>		<b>2015</b>
1	PERSONEL G DERLER	
2	SOSYAL GÜVENL K KURUMUNA DEVLET PR M G DERLER	
3	MAL VE H ZMET ALIMLARI	
4	FA Z G DERLER	
5	CAR TRANSFERLER	
6	SERMAYE G DERLER	
7	SERMAYE TRANSFERLER	
8	BORÇ VERME	
9	YEDEK ÖDENEKLER	
<b>Toplam Bütçe Kaynak htıyacı</b>		
<b>Bütçe Dı ı Kaynak</b>	Döner Sermaye	
	Di er Yurt çı	
	Yurt Dı ı	
<b>Toplam Bütçe Dı ı Kaynak htıyacı</b>		
<b>Toplam Kaynak htıyacı</b>		<b>0,00</b>

PERFORMANS HEDEF TABLOSU				
dare Adı	KARABA LAR BELED YES			
Stratejik Amaç: 1	ÇA DA EH RC L K STANDARTLARI ÇERÇEVES NDE KARABA LAR LÇES NDE PLANLI, DÜZENL , SA LIKLI VE GÜVENL KENTSEL YAPININ GEL MES Ç N GEREKEN ÇALI MAYI YAPMAK			
Stratejik Hedef:1.3	KENTTE, HALKIN YE L ALAN, PARK VE BAHÇE HT YACINI KAR ILAMAK VE K BA INA DÜ EN YE L ALAN M K TARINI ARTTIRMAK			
Performans Hedefi:1.3	KENTTE, HALKIN YE L ALAN, PARK VE BAHÇE HT YACINI KAR ILAMAK VE K BA INA DÜ EN YE L ALAN M K TARINI ARTTIRMAK			
	Performans Göstergeleri	2013	2014	2015
1.3.1	PERSONEL SAYISI	**	**	140
1.3.2	REV ZE ED LECEK MEVCUT PARK SAYISI	**	**	15
1.3.3	PEYZAJI YAPILACAK YEN PARK SAYISI	**	**	4
1.3.4	ALINACAK SEPETL BOM ARACI SAYISI	**	**	1
1.3.5	ALINACAK ATOM ZÖR SAYISI	**	**	1
1.3.6	ALINACAK MAK NE SAYISI	**	**	5
1.3.7	BAKIMI YAPILACAK PARK SAYISI	**	**	311
1.3.8	YEN PARK, SPOR TES S VE ONARIMI YAPILACAK PARK SAYISI	**	**	3
Faaliyetler		Kaynak htiyacı (2015) (TL)		
		Bütçe	Bütçe Dı ı	Toplam
1.3.1	PARK BAHÇE VE YE L ALANLARDA YETERL H ZMET VER LEB LMES Ç N PERSONEL ALIM HALES YAPMAK	11.000.000,00	0,00	11.000.000,00
1.3.2	VAR OLAN PARKLARIMIZI REV ZE ETMEK	1.026.000,00	0,00	1.026.000,00
1.3.3	LÇEM Z SINIRLARINA YAPILAN YEN PARKLARIN PEYZAJ ÇALI MALARINI YAPMAK	698.000,00	0,00	698.000,00
1.3.4	MEVCUT BULUNAN A AÇLARIN BUDANAB LMES Ç N SEPETL BOM ARACI ALMAK	110.000,00	0,00	110.000,00
1.3.5	LÇEM Z SINIRLARINDA BULUNAN A AÇ-B TK -YE L AKSAMLARIN HA ERE VE YABAN OT LE MÜCADELES Ç N ATOM ZÖR ALMAK	2.000,00	0,00	2.000,00
1.3.6	MÜDÜRLÜ ÜMÜZ BÜNYES NDE BULUNAN MARANGOZ ATÖLYES N N DAHA VER ML ÇALI AB LMES Ç N YEN MARANGOZ MAK NELER ALMAK	90.000,00	0,00	90.000,00
1.3.7	MEVCUT PARKLARIN BAKIMINI YAPMAK	500.000,00	0,00	500.000,00
1.3.8	YEN PARKLAR, SPOR TES SLER YAPMAK VE MEVCUT PARKLARIN ONARIMLARINI YAPMAK	1.000.000,00	0,00	1.000.000,00
<b>Genel Toplam</b>		<b>14.426.000,00</b>	<b>0,00</b>	<b>14.426.000,00</b>

FAAL YET MAL YETLER TABLOSU		
dare Adı	KARABA LAR BELED YES	
Performans Hedefi:1.3	KENTTE, HALKIN YE L ALAN, PARK VE BAHÇE HT YACINI KAR ILAMAK VE K BA INA DÜ EN YE L ALAN M KTARINI ARTTIRMAK	
Faaliyet Adı 1.3.1	PARK BAHÇE VE YE L ALANLARDA YETERL H ZMET VER LEB LMES Ç N PERSONEL ALIM HALES YAPMAK	
Sorumlu Harcama Birimi veya Birimleri	PARK VE BAHÇELER MÜDÜRLÜ Ü	
Ekonomik Kod		2015
1	PERSONEL G DERLER	
2	SOSYAL GÜVENL K KURUMUNA DEVLET PR M G DERLER	
3	MAL VE H ZMET ALIMLARI	11.000.000,00
4	FA Z G DERLER	
5	CAR TRANSFERLER	
6	SERMAYE G DERLER	
7	SERMAYE TRANSFERLER	
8	BORÇ VERME	
9	YEDEK ÖDENEKLER	
<b>Toplam Bütçe Kaynak htıyacı</b>		
Bütçe Dı ı Kaynak	Döner Sermaye	
	Di er Yurt çı	
	Yurt Dı ı	
<b>Toplam Bütçe Dı ı Kaynak htıyacı</b>		
<b>Toplam Kaynak htıyacı</b>		<b>11.000.000,00</b>

FAAL YET MAL YETLER TABLOSU		
dare Adı	KARABA LAR BELED YES	
Performans Hedefi:1.3	KENTTE, HALKIN YE L ALAN, PARK VE BAHÇE HT YACINI KAR ILAMAK VE K BA INA DÜ EN YE L ALAN M KTARINI ARTTIRMAK	
Faaliyet Adı 1.3.2	VAR OLAN PARKLARIMIZI REV ZE ETMEK	
Sorumlu Harcama Birimi veya Birimleri	PARK VE BAHÇELER MÜDÜRLÜ Ü	
Ekonomik Kod		2015
1	PERSONEL G DERLER	
2	SOSYAL GÜVENL K KURUMUNA DEVLET PR M G DERLER	
3	MAL VE H ZMET ALIMLARI	
4	FA Z G DERLER	
5	CAR TRANSFERLER	
6	SERMAYE G DERLER	1.026.000,00
7	SERMAYE TRANSFERLER	
8	BORÇ VERME	
9	YEDEK ÖDENEKLER	
<b>Toplam Bütçe Kaynak htıyacı</b>		
Bütçe Dı ı Kaynak	Döner Sermaye	
	Di er Yurt çı	
	Yurt Dı ı	
<b>Toplam Bütçe Dı ı Kaynak htıyacı</b>		
<b>Toplam Kaynak htıyacı</b>		<b>1.026.000,00</b>

FAAL YET MAL YETLER TABLOSU		
dare Adı	KARABA LAR BELED YES	
Performans Hedefi:1.3	KENTTE, HALKIN YE L ALAN, PARK VE BAHÇE HT YACINI KAR ILAMAK VE K BA INA DÜ EN YE L ALAN M KTARINI ARTTIRMAK	
Faaliyet Adı 1.3.3	LÇEM Z SINIRLARINA YAPILAN YEN PARKLARIN PEYZAJ ÇALI MALARINI YAPMAK	
Sorumlu Harcama Birimi veya Birimleri	PARK VE BAHÇELER MÜDÜRLÜ Ü	
Ekonomik Kod		2015
1	PERSONEL G DERLER	
2	SOSYAL GÜVENL K KURUMUNA DEVLET PR M G DERLER	
3	MAL VE H ZMET ALIMLARI	698.000,00
4	FA Z G DERLER	
5	CAR TRANSFERLER	
6	SERMAYE G DERLER	
7	SERMAYE TRANSFERLER	
8	BORÇ VERME	
9	YEDEK ÖDENEKLER	
<b>Toplam Bütçe Kaynak htıyacı</b>		
<b>Bütçe Dı ı Kaynak</b>	Döner Sermaye	
	Di er Yurt çı	
	Yurt Dı ı	
<b>Toplam Bütçe Dı ı Kaynak htıyacı</b>		
<b>Toplam Kaynak htıyacı</b>		<b>698.000,00</b>

FAAL YET MAL YETLER TABLOSU		
dare Adı	KARABA LAR BELED YES	
Performans Hedefi:1.3	KENTTE, HALKIN YE L ALAN, PARK VE BAHÇE HT YACINI KAR ILAMAK VE K BA INA DÜ EN YE L ALAN M KTARINI ARTTIRMAK	
Faaliyet Adı 1.3.4	MEVCUT BULUNAN A AÇLARIN BUDANAB LMES Ç N SEPETL BOM ARACI ALMAK	
Sorumlu Harcama Birimi veya Birimleri	PARK VE BAHÇELER MÜDÜRLÜ Ü	
Ekonomik Kod		2015
1	PERSONEL G DERLER	
2	SOSYAL GÜVENL K KURUMUNA DEVLET PR M G DERLER	
3	MAL VE H ZMET ALIMLARI	
4	FA Z G DERLER	
5	CAR TRANSFERLER	
6	SERMAYE G DERLER	110.000,00
7	SERMAYE TRANSFERLER	
8	BORÇ VERME	
9	YEDEK ÖDENEKLER	
<b>Toplam Bütçe Kaynak htıyacı</b>		
<b>Bütçe Dı ı Kaynak</b>	Döner Sermaye	
	Di er Yurt çı	
	Yurt Dı ı	
<b>Toplam Bütçe Dı ı Kaynak htıyacı</b>		
<b>Toplam Kaynak htıyacı</b>		<b>110.000,00</b>



FAAL YET MAL YETLER TABLOSU		
dare Adı	KARABA LAR BELED YES	
Performans Hedefi:1.3	KENTTE, HALKIN YE L ALAN, PARK VE BAHÇE HT YACINI KAR ILAMAK VE K BA INA DÜ EN YE L ALAN M KTARINI ARTTIRMAK	
Faaliyet Adı 1.3.5	LÇEM Z SINIRLARINDA BULUNAN A AÇ-B TK -YE L AKSAMLARIN HA ERE VE YABAN OT LE MÜCADELES Ç NATOM ZÖR ALMAK	
Sorumlu Harcama Birimi veya Birimleri	PARK VE BAHÇELER MÜDÜRLÜ Ü	
<b>Ekonomik Kod</b>		<b>2015</b>
1	PERSONEL G DERLER	
2	SOSYAL GÜVENL K KURUMUNA DEVLET PR M G DERLER	
3	MAL VE H ZMET ALIMLARI	2.000,00
4	FA Z G DERLER	
5	CAR TRANSFERLER	
6	SERMAYE G DERLER	
7	SERMAYE TRANSFERLER	
8	BORÇ VERME	
9	YEDEK ÖDENEKLER	
<b>Toplam Bütçe Kaynak htıyacı</b>		
<b>Bütçe Dı ı Kaynak</b>	Döner Sermaye	
	Di er Yurt çı	
	Yurt Dı ı	
<b>Toplam Bütçe Dı ı Kaynak htıyacı</b>		
<b>Toplam Kaynak htıyacı</b>		<b>2.000,00</b>

FAAL YET MAL YETLER TABLOSU		
dare Adı	KARABA LAR BELED YES	
Performans Hedefi:1.3	KENTTE, HALKIN YE L ALAN, PARK VE BAHÇE HT YACINI KAR ILAMAK VE K BA INA DÜ EN YE L ALAN M KTARINI ARTTIRMAK	
Faaliyet Adı 1.3.6	MÜDÜRLÜ ÜMÜZ BÜNYES NDE BULUNAN MARANGOZ ATÖLYES N N DAHA VER ML ÇALI AB LMES Ç N YEN MARANGOZ MAK NELER ALMAK	
Sorumlu Harcama Birimi veya Birimleri	PARK VE BAHÇELER MÜDÜRLÜ Ü	
<b>Ekonomik Kod</b>		<b>2015</b>
1	PERSONEL G DERLER	
2	SOSYAL GÜVENL K KURUMUNA DEVLET PR M G DERLER	
3	MAL VE H ZMET ALIMLARI	
4	FA Z G DERLER	
5	CAR TRANSFERLER	
6	SERMAYE G DERLER	90.000,00
7	SERMAYE TRANSFERLER	
8	BORÇ VERME	
9	YEDEK ÖDENEKLER	
<b>Toplam Bütçe Kaynak htıyacı</b>		
<b>Bütçe Dı ı Kaynak</b>	Döner Sermaye	
	Di er Yurt çı	
	Yurt Dı ı	
<b>Toplam Bütçe Dı ı Kaynak htıyacı</b>		
<b>Toplam Kaynak htıyacı</b>		<b>90.000,00</b>

FAAL YET MAL YETLER TABLOSU		
dare Adı	KARABA LAR BELED YES	
Performans Hedefi:1.3	KENTTE, HALKIN YE L ALAN, PARK VE BAHÇE HT YACINIKAR ILAMAK VE K BA INA DÜ EN YE L ALAN M KTARINI ARTTIRMAK	
Faaliyet Adı 1.3.7	MEVCUT PARKLARIN BAKIMINI YAPMAK	
Sorumlu Harcama Birimi veya Birimleri	PARK VE BAHÇELER MÜDÜRLÜ Ü	
<b>Ekonomik Kod</b>		<b>2015</b>
1	PERSONEL G DERLER	
2	SOSYAL GÜVENL K KURUMUNA DEVLET PR M G DERLER	
3	MAL VE H ZMET ALIMLARI	500.000,00
4	FA Z G DERLER	
5	CAR TRANSFERLER	
6	SERMAYE G DERLER	
7	SERMAYE TRANSFERLER	
8	BORÇ VERME	
9	YEDEK ÖDENEKLER	
<b>Toplam Bütçe Kaynak htıyacı</b>		
<b>Bütçe Dı ı Kaynak</b>	Döner Sermaye	
	Di er Yurt çı	
	Yurt Dı ı	
<b>Toplam Bütçe Dı ı Kaynak htıyacı</b>		
<b>Toplam Kaynak htıyacı</b>		<b>500.000,00</b>

FAAL YET MAL YETLER TABLOSU		
dare Adı	KARABA LAR BELED YES	
Performans Hedefi:1.3	KENTTE, HALKIN YE L ALAN, PARK VE BAHÇE HT YACINI KAR ILAMAK VE K BA INA DÜ EN YE L ALAN M KTARINI ARTTIRMAK	
Faaliyet Adı 1.3.8	YEN PARKLAR, SPOR TES SLER YAPMAK VE MEVCUT PARKLARIN ONARIMLARINI YAPMAK	
Sorumlu Harcama Birimi veya Birimleri	FEN LER MÜDÜRLÜ Ü	
<b>Ekonomik Kod</b>		<b>2015</b>
1	PERSONEL G DERLER	
2	SOSYAL GÜVENL K KURUMUNA DEVLET PR M G DERLER	
3	MAL VE H ZMET ALIMLARI	
4	FA Z G DERLER	
5	CAR TRANSFERLER	
6	SERMAYE G DERLER	1.000.000,00
7	SERMAYE TRANSFERLER	
8	BORÇ VERME	
9	YEDEK ÖDENEKLER	
<b>Toplam Bütçe Kaynak htıyacı</b>		
<b>Bütçe Dı ı Kaynak</b>	Döner Sermaye	
	Di er Yurt çı	
	Yurt Dı ı	
<b>Toplam Bütçe Dı ı Kaynak htıyacı</b>		
<b>Toplam Kaynak htıyacı</b>		<b>1.000.000,00</b>

PERFORMANS HEDEF TABLOSU				
dare Adı	KARABA LAR BELED YES			
Stratejik Amaç: 1	ÇA DA EH RC L K STANDARTLARI ÇERÇEVES NDE KARABA LAR LÇES NDE PLANLI, DÜZENLİ, SA LIKLI VE GÜVENLİ KENTSEL YAPININ GEL MES Ç N GEREKEN ÇALI MAYI YAPMAK			
Stratejik Hedef: 1.4	KARABA LAR'A KENT HT YACINI KAR ILAYACAK YEN TES S VE YAPILAR KAZANDIRMAK VE VAR OLAN YAPILARI YEN LEMEK			
Performans Hedefi:1.4	KARABA LAR'A KENT HT YACINI KAR ILAYACAK YEN TES S VE YAPILAR KAZANDIRMAK VE VAR OLAN YAPILARI YEN LEMEK			
	Performans Göstergeleri	2013	2014	2015
1.4.1	GERÇEKLE ME ORANI	**	**	100%
1.4.4	ONARIMI YAPILAN TES S SAYISI	**	**	5
1.4.5	ONARIMI YAPILAN BADET YER SAYISI	**	**	5
1.4.8	GERÇEKLE ME ORANI	**	**	40%
1.4.9	GERÇEKLE ME ORANI	**	**	100%
1.4.11	YAPILAN TAZ YE EV SAYISI	**	**	1
1.4.12	PROJE SAYISI	**	**	2
1.4.13	PERSONEL SAYISI	**	**	150
1.4.14	ALINAN MAK NE SAYISI	**	**	2
1.4.15	YAPILAN BAKIM ONARIM SAYISI	**	**	400
Faaliyetler		Kaynak htıyac ı (2015) (TL)		
		Bütçe	Bütçe Dı ı	Toplam
1.4.1	KARABA LAR ÇOK AMAÇLI PAZARYER PROJES	3.000.000,00	0,00	3.000.000,00
1.4.4	BELED YE H ZMET TES SLER N N ONARIMLARINI YAPMAK	200.000,00	0,00	200.000,00
1.4.5	D N BADET YERLER N N BAKIM VE ONARIMLARINI YAPMAK	100.000,00	0,00	100.000,00
1.4.8	UZUNDERE REKREASYON ALANINDA GENÇL K MERKEZ VE ÇEVRE DÜZENLEMES YAPMAK	2.800.000,00	0,00	2.800.000,00
1.4.9	UZUNDERE REKREASYON ALANINDA SAHA DÜZENLEMES VE B NA TAD LATI YAPMAK	2.300.000,00	0,00	2.300.000,00
1.4.11	TAZ YE EV YAPMAK	520.000,00	0,00	520.000,00
1.4.12	DÜZENLENECEK PROJELER Ç N DANI MANLIK H ZMET ALIM	100.000,00	0,00	100.000,00
1.4.13	BELED YEN N KENTSEL H ZMETLER NDE KULLANILMAK ÜZERE PERSONEL H ZMET ALIM	9.000.000,00	0,00	9.000.000,00
1.4.14	MAK NELER ALMAK	500.000,00	0,00	500.000,00
1.4.15	MAK NELER N N BAKIM-ONARIMLARINI YAPMAK	600.000,00	0,00	600.000,00
<b>Genel Toplam</b>		<b>19.120.000,00</b>	<b>0,00</b>	<b>19.120.000,00</b>

FAAL YET MAL YETLER TABLOSU		
dare Adı	KARABA LAR BELED YES	
Performans Hedefi:1.4	KARABA LAR'A KENT HT YACINI KAR ILAYACAK YEN TES S VE YAPILAR KAZANDIRMAK VE VAR OLAN YAPILARI YEN LEMEK	
Faaliyet Adı 1.4.1	KARABA LAR ÇOK AMAÇLI PAZARYER PROJES	
Sorumlu Harcama Birimi veya Birimleri	FEN LER MÜDÜRLÜ Ü	
<b>Ekonomik Kod</b>		<b>2015</b>
1	PERSONEL G DERLER	
2	SOSYAL GÜVENL K KURUMUNA DEVLET PR M G DERLER	
3	MAL VE H ZMET ALIMLARI	
4	FA Z G DERLER	
5	CAR TRANSFERLER	
6	SERMAYE G DERLER	3.000.000,00
7	SERMAYE TRANSFERLER	
8	BORÇ VERME	
9	YEDEK ÖDENEKLER	
<b>Toplam Bütçe Kaynak htıyacı</b>		
<b>Bütçe Dı ı Kaynak</b>	Döner Sermaye	
	Di er Yurt çı	
	Yurt Dı ı	
<b>Toplam Bütçe Dı ı Kaynak htıyacı</b>		
<b>Toplam Kaynak htıyacı</b>		<b>3.000.000,00</b>

FAAL YET MAL YETLER TABLOSU		
dare Adı	KARABA LAR BELED YES	
Performans Hedefi:1.4	KARABA LAR'A KENT HT YACINI KAR ILAYACAK YEN TES S VE YAPILAR KAZANDIRMAK VE VAR OLAN YAPILARI YEN LEMEK.	
Faaliyet Adı 1.4.4	BELED YE H ZMET TES SLER N N ONARIMLARINI YAPMAK	
Sorumlu Harcama Birimi veya Birimleri	FEN LER MÜDÜRLÜ Ü	
<b>Ekonomik Kod</b>		<b>2015</b>
1	PERSONEL G DERLER	
2	SOSYAL GÜVENL K KURUMUNA DEVLET PR M G DERLER	
3	MAL VE H ZMET ALIMLARI	
4	FA Z G DERLER	
5	CAR TRANSFERLER	
6	SERMAYE G DERLER	200.000,00
7	SERMAYE TRANSFERLER	
8	BORÇ VERME	
9	YEDEK ÖDENEKLER	
<b>Toplam Bütçe Kaynak htıyacı</b>		
<b>Bütçe Dı ı Kaynak</b>	Döner Sermaye	
	Di er Yurt çı	
	Yurt Dı ı	
<b>Toplam Bütçe Dı ı Kaynak htıyacı</b>		
<b>Toplam Kaynak htıyacı</b>		<b>200.000,00</b>

FAAL YET MAL YETLER TABLOSU		
dare Adı	KARABA LAR BELED YES	
Performans Hedefi:1.4	KARABA LAR'A KENT HT YACINI KAR ILAYACAK YEN TES S VE YAPILAR KAZANDIRMAK VE VAR OLAN YAPILARI YEN LEMEK.	
Faaliyet Adı 1.4.5	D N BADET YERLER N N BAKIM VE ONARIMLARINI YAPMAK	
Sorumlu Harcama Birimi veya Birimleri	FEN LER MÜDÜRLÜ Ü	
<b>Ekonomik Kod</b>		<b>2015</b>
1	PERSONEL G DERLER	
2	SOSYAL GÜVENL K KURUMUNA DEVLET PR M G DERLER	
3	MAL VE H ZMET ALIMLARI	
4	FA Z G DERLER	
5	CAR TRANSFERLER	
6	SERMAYE G DERLER	100.000,00
7	SERMAYE TRANSFERLER	
8	BORÇ VERME	
9	YEDEK ÖDENEKLER	
<b>Toplam Bütçe Kaynak htıyacı</b>		
<b>Bütçe Dı ı Kaynak</b>	Döner Sermaye	
	Di er Yurt çı	
	Yurt Dı ı	
<b>Toplam Bütçe Dı ı Kaynak htıyacı</b>		
<b>Toplam Kaynak htıyacı</b>		<b>100.000,00</b>

FAAL YET MAL YETLER TABLOSU		
dare Adı	KARABA LAR BELED YES	
Performans Hedefi:1.4	KARABA LAR'A KENT HT YACINI KAR ILAYACAK YEN TES S VE YAPILAR KAZANDIRMAK VE VAR OLAN YAPILARI YEN LEMEK.	
Faaliyet Adı 1.4.8	UZUNDERE REKREASYON ALANINDA GENÇL K MERKEZ VE ÇEVRE DÜZENLEMES YAPMAK	
Sorumlu Harcama Birimi veya Birimleri	FEN LER MÜDÜRLÜ Ü	
<b>Ekonomik Kod</b>		<b>2015</b>
1	PERSONEL G DERLER	
2	SOSYAL GÜVENL K KURUMUNA DEVLET PR M G DERLER	
3	MAL VE H ZMET ALIMLARI	
4	FA Z G DERLER	
5	CAR TRANSFERLER	
6	SERMAYE G DERLER	2.800.000,00
7	SERMAYE TRANSFERLER	
8	BORÇ VERME	
9	YEDEK ÖDENEKLER	
<b>Toplam Bütçe Kaynak htıyacı</b>		
<b>Bütçe Dı ı Kaynak</b>	Döner Sermaye	
	Di er Yurt çı	
	Yurt Dı ı	
<b>Toplam Bütçe Dı ı Kaynak htıyacı</b>		
<b>Toplam Kaynak htıyacı</b>		<b>2.800.000,00</b>

FAAL YET MAL YETLER TABLOSU		
dare Adı	KARABA LAR BELED YES	
Performans Hedefi:1.4	KARABA LAR'A KENT HT YACINI KAR ILAYACAK YEN TES S VE YAPILAR KAZANDIRMAK VE VAR OLAN YAPILARI YEN LEMEK	
Faaliyet Adı 1.4.9	UZUNDERE REKREASYON ALANINDA SAHA DÜZENLEMES VE B NA TAD LATI YAPMAK	
Sorumlu Harcama Birimi veya Birimleri	FEN LER MÜDÜRLÜ Ü	
<b>Ekonomik Kod</b>		<b>2015</b>
1	PERSONEL G DERLER	
2	SOSYAL GÜVENL K KURUMUNA DEVLET PR M G DERLER	
3	MAL VE H ZMET ALIMLARI	
4	FA Z G DERLER	
5	CAR TRANSFERLER	
6	SERMAYE G DERLER	2.300.000,00
7	SERMAYE TRANSFERLER	
8	BORÇ VERME	
9	YEDEK ÖDENEKLER	
<b>Toplam Bütçe Kaynak htıyacı</b>		
<b>Bütçe Dı ı Kaynak</b>	Döner Sermaye	
	Di er Yurt çı	
	Yurt Dı ı	
<b>Toplam Bütçe Dı ı Kaynak htıyacı</b>		
<b>Toplam Kaynak htıyacı</b>		<b>2.300.000,00</b>

FAAL YET MAL YETLER TABLOSU		
dare Adı	KARABA LAR BELED YES	
Performans Hedefi:1.4	KARABA LAR'A KENT HT YACINI KAR ILAYACAK YEN TES S VE YAPILAR KAZANDIRMAK VE VAR OLAN YAPILARI YEN LEMEK	
Faaliyet Adı 1.4.11	TAZ YE EV YAPMAK	
Sorumlu Harcama Birimi veya Birimleri	FEN LER MÜDÜRLÜ Ü	
<b>Ekonomik Kod</b>		<b>2015</b>
1	PERSONEL G DERLER	
2	SOSYAL GÜVENL K KURUMUNA DEVLET PR M G DERLER	
3	MAL VE H ZMET ALIMLARI	
4	FA Z G DERLER	
5	CAR TRANSFERLER	
6	SERMAYE G DERLER	520.000,00
7	SERMAYE TRANSFERLER	
8	BORÇ VERME	
9	YEDEK ÖDENEKLER	
<b>Toplam Bütçe Kaynak htıyacı</b>		
<b>Bütçe Dı ı Kaynak</b>	Döner Sermaye	
	Di er Yurt çı	
	Yurt Dı ı	
<b>Toplam Bütçe Dı ı Kaynak htıyacı</b>		
<b>Toplam Kaynak htıyacı</b>		<b>520.000,00</b>

FAAL YET MAL YETLER TABLOSU		
dare Adı	KARABA LAR BELED YES	
Performans Hedefi:1.4	KARABA LAR'A KENT HT YACINI KAR ILAYACAK YEN TES S VE YAPILAR KAZANDIRMAK VE VAR OLAN YAPILARI YEN LEMEK	
Faaliyet Adı 1.4.12	DÜZENLENECEK PROJELER Ç N DANI MANLIK H ZMET ALIM	
Sorumlu Harcama Birimi veya Birimleri	FEN LER MÜDÜRLÜ Ü	
Ekonomik Kod		2015
1	PERSONEL G DERLER	
2	SOSYAL GÜVENL K KURUMUNA DEVLET PR M G DERLER	
3	MAL VE H ZMET ALIMLARI	
4	FA Z G DERLER	
5	CAR TRANSFERLER	
6	SERMAYE G DERLER	100.000,00
7	SERMAYE TRANSFERLER	
8	BORÇ VERME	
9	YEDEK ÖDENEKLER	
<b>Toplam Bütçe Kaynak htıyacı</b>		
Bütçe Dı ı Kaynak	Döner Sermaye	
	Di er Yurt çı	
	Yurt Dı ı	
<b>Toplam Bütçe Dı ı Kaynak htıyacı</b>		
<b>Toplam Kaynak htıyacı</b>		<b>100.000,00</b>

FAAL YET MAL YETLER TABLOSU		
dare Adı	KARABA LAR BELED YES	
Performans Hedefi:1.4	KARABA LAR'A KENT HT YACINI KAR ILAYACAK YEN TES S VE YAPILAR KAZANDIRMAK VE VAR OLAN YAPILARI YEN LEMEK	
Faaliyet Adı 1.4.13	BELED YEN N KENTSEL H ZMETLER NDE KULLANILMAK ÜZERE PERSONEL H ZMET ALIMINI	
Sorumlu Harcama Birimi veya Birimleri	FEN LER MÜDÜRLÜ Ü	
Ekonomik Kod		2015
1	PERSONEL G DERLER	
2	SOSYAL GÜVENL K KURUMUNA DEVLET PR M G DERLER	
3	MAL VE H ZMET ALIMLARI	9.000.000,00
4	FA Z G DERLER	
5	CAR TRANSFERLER	
6	SERMAYE G DERLER	
7	SERMAYE TRANSFERLER	
8	BORÇ VERME	
9	YEDEK ÖDENEKLER	
<b>Toplam Bütçe Kaynak htıyacı</b>		
Bütçe Dı ı Kaynak	Döner Sermaye	
	Di er Yurt çı	
	Yurt Dı ı	
<b>Toplam Bütçe Dı ı Kaynak htıyacı</b>		
<b>Toplam Kaynak htıyacı</b>		<b>9.000.000,00</b>

FAAL YET MAL YETLER TABLOSU		
dare Adı	KARABA LAR BELED YES	
Performans Hedefi:1.4	KARABA LAR'A KENT HT YACINI KAR ILAYACAK YEN TES S VE YAPILAR KAZANDIRMAK VE VAR OLAN YAPILARI YEN LEMEK	
Faaliyet Adı 1.4.14	MAK NELER ALMAK	
Sorumlu Harcama Birimi veya Birimleri	FEN LER MÜDÜRLÜ Ü	
Ekonomik Kod		2015
1	PERSONEL G DERLER	
2	SOSYAL GÜVENL K KURUMUNA DEVLET PR M G DERLER	
3	MAL VE H ZMET ALIMLARI	
4	FA Z G DERLER	
5	CAR TRANSFERLER	
6	SERMAYE G DERLER	500.000,00
7	SERMAYE TRANSFERLER	
8	BORÇ VERME	
9	YEDEK ÖDENEKLER	
<b>Toplam Bütçe Kaynak htıyacı</b>		
Bütçe Dı ı Kaynak	Döner Sermaye	
	Di er Yurt çı	
	Yurt Dı ı	
<b>Toplam Bütçe Dı ı Kaynak htıyacı</b>		
<b>Toplam Kaynak htıyacı</b>		<b>500.000,00</b>

FAAL YET MAL YETLER TABLOSU		
dare Adı	KARABA LAR BELED YES	
Performans Hedefi:1.4	KARABA LAR'A KENT HT YACINI KAR ILAYACAK YEN TES S VE YAPILAR KAZANDIRMAK VE VAR OLAN YAPILARI YEN LEMEK	
Faaliyet Adı 1.4.15	MAK NELER N N BAKIM-ONARIMLARINI YAPMAK	
Sorumlu Harcama Birimi veya Birimleri	FEN LER MÜDÜRLÜ Ü	
Ekonomik Kod		2015
1	PERSONEL G DERLER	
2	SOSYAL GÜVENL K KURUMUNA DEVLET PR M G DERLER	
3	MAL VE H ZMET ALIMLARI	350.000,00
4	FA Z G DERLER	
5	CAR TRANSFERLER	
6	SERMAYE G DERLER	250.000,00
7	SERMAYE TRANSFERLER	
8	BORÇ VERME	
9	YEDEK ÖDENEKLER	
<b>Toplam Bütçe Kaynak htıyacı</b>		
Bütçe Dı ı Kaynak	Döner Sermaye	
	Di er Yurt çı	
	Yurt Dı ı	
<b>Toplam Bütçe Dı ı Kaynak htıyacı</b>		
<b>Toplam Kaynak htıyacı</b>		<b>600.000,00</b>



PERFORMANS HEDEF TABLOSU				
dare Adı	KARABA LAR BELED YES			
Stratejik Amaç: 1	ÇA DA EH RC L K STANDARTLARI ÇERÇEVES NDE KARABA LAR LÇES NDE PLANLI, DÜZENL , SA LIKLI VE GÜVENL KENTSEL YAPININ GEL MES Ç N GEREKEN ÇALI MAYI YAPMAK			
Stratejik Hedef: 1.5	ÜSTYAPININ GEL EN HT YAÇLAR DO RULTUSUNDA GEL T R LMES			
Performans Hedefi:1.5	ÜSTYAPININ GEL EN HT YAÇLAR DO RULTUSUNDA GEL T R LMES			
Performans Göstergeleri		2013	2014	2015
1.5.1	DÜZENLEME YAPILAN YOL VE KALDIRIM SAYISI	**	**	30
1.5.2	HT YACIN KAR ILANMA ORANI	**	**	100%
Faaliyetler		Kaynak htiyac (2015) (TL)		
		Bütçe	Bütçe Dı ı	Toplam
1.5.1	YOL VE KALDIRIM DÜZENLEMELER YAPMAK	3.300.000,00	0,00	3.300.000,00
1.5.2	KARABA LAR LÇE SINIRLARINDA KENTSEL ÜSTYAPI H ZMETLER NDE KULLANILMAK ÜZERE MALZEME ALMAK	4.000.000,00	0,00	4.000.000,00
<b>Genel Toplam</b>		<b>7.300.000,00</b>	<b>0,00</b>	<b>7.300.000,00</b>

FAAL YET MAL YETLER TABLOSU		
dare Adı	KARABA LAR BELED YES	
Performans Hedefi:1.5	ÜSTYAPININ GEL EN HT YAÇLAR DO RULTUSUNDA GEL T R LMES	
Faaliyet Adı 1.5.1	YOL VE KALDIRIM DÜZENLEMELER YAPMAK	
Sorumlu Harcama Birimi veya Birimleri	FEN LER MÜDÜRLÜ Ü	
Ekonomik Kod	2015	
1	PERSONEL G DERLER	
2	SOSYAL GÜVENL K KURUMUNA DEVLET PR M G DERLER	
3	MAL VE H ZMET ALIMLARI	
4	FA Z G DERLER	
5	CAR TRANSFERLER	
6	SERMAYE G DERLER	3.300.000,00
7	SERMAYE TRANSFERLER	
8	BORÇ VERME	
9	YEDEK ÖDENEKLER	
<b>Toplam Bütçe Kaynak htiyac</b>		
<b>Bütçe Dı ı Kaynak</b>	Döner Sermaye	
	Di er Yurt ç i	
	Yurt Dı ı	
<b>Toplam Bütçe Dı ı Kaynak htiyac</b>		
<b>Toplam Kaynak htiyac</b>		
		<b>3.300.000,00</b>

FAAL YET MAL YETLER TABLOSU		
dare Adı	KARABA LAR BELED YES	
Performans Hedefi:1.5	ÜSTYAPININ GEL EN HT YAÇLAR DO RULTUSUNDA GEL T R LMES	
Faaliyet Adı 1.5.2	KARABA LAR LÇE SINIRLARINDA KENTSEL ÜSTYAPI H ZMETLER NDE KULLANILMAK ÜZERE MALZEME ALMAK	
Sorumlu Harcama Birimi veya Birimleri	FEN LER MÜDÜRLÜ Ü	
<b>Ekonomik Kod</b>		<b>2015</b>
1	PERSONEL G DERLER	
2	SOSYAL GÜVENL K KURUMUNA DEVLET PR M G DERLER	
3	MAL VE H ZMET ALIMLARI	
4	FA Z G DERLER	
5	CAR TRANSFERLER	
6	SERMAYE G DERLER	4.000.000,00
7	SERMAYE TRANSFERLER	
8	BORÇ VERME	
9	YEDEK ÖDENEKLER	
<b>Toplam Bütçe Kaynak htıyacı</b>		
<b>Bütçe Dı ı Kaynak</b>	Döner Sermaye	
	Di er Yurt çı	
	Yurt Dı ı	
<b>Toplam Bütçe Dı ı Kaynak htıyacı</b>		
<b>Toplam Kaynak htıyacı</b>		<b>4.000.000,00</b>

PERFORMANS HEDEF TABLOSU				
dare Adı	KARABA LAR BELED YES			
Stratejik Amaç: 2	TOPLUM VE ÇEVRE SA LI I AÇISINDAN TEHD T OLU TURAN UNSURLARLA MÜCADELE EDEREK HALK SA LI INI KORUMAK			
Stratejik Hedef: 2.1	KORUYUCU SA LIK H ZMETLER N YAYGINLA TIRMAK			
Performans Hedefi:2.1	KORUYUCU SA LIK H ZMETLER N YAYGINLA TIRMAK			
	<b>Performans Göstergeleri</b>	<b>2013</b>	<b>2014</b>	<b>2015</b>
2.1.1	VER LEN E T M SAYISI	**	**	5
2.1.2	DENETLENEN VE E T M VER LEN ESNAF SAYISI	**	**	500
2.1.3	DA ITILAN E T M BRO ÜRÜ VE K TAPÇIK SAYISI	**	**	500
	<b>Faaliyetler</b>	<b>Kaynak htıyacı (2015) (TL)</b>		
		<b>Bütçe</b>	<b>Bütçe Dı ı</b>	<b>Toplam</b>
2.1.1	KAMU VE S V L TOPLUM KURULU LARI LE B RL ÇER S NDE TOPLUMDA SIK GÖRÜLEN HASTALIKLAR VE KORUNMA YOLLARI KONUSUNDA B LG LEND RME E T MLER DÜZENLEMEK	2.000,00	0,00	2.000,00

2.1.2	MESLEK ODALARI LE B RL YAPARAK ESNAF GRUPLARINA MESLEK R SKLER, KORUNMA YOLLARI VE H JYEN KONULU E T MLER N VER LD SA LIK DENET MLER YAPMAK	0,00	0,00	0,00
2.1.3	EMN YET MÜDÜRLÜ Ü VE S V L TOPLUM KURULU LARIYLA B RL YAPARAK S GARA VE MADDE BA IMLI I KONUSUNDA HALKI ÖZELL KLE Ö RENC LER B L NÇLEND RMEK VE E T MLER VERMEK	3.000,00	0,00	3.000,00
<b>Genel Toplam</b>		<b>5.000,00</b>	<b>0,00</b>	<b>5.000,00</b>

## FAAL YET MAL YETLER TABLOSU

<b>dare Adı</b>	<b>KARABA LAR BELED YES</b>	
<b>Performans Hedefi:2.1</b>	<b>KORUYUCU SA LIK H ZMETLER N YAYGINLA TIRMAK</b>	
<b>Faaliyet Adı 2.1.1</b>	<b>KAMU VE S V L TOPLUM KURULU LARI LE B RL ÇER S NDE TOPLUMDA SIK GÖRÜLEN HASTALIKLAR VE KORUNMA YOLLARI KONUSUNDA B LG LEND RME E T MLER DÜZENLEMEK</b>	
<b>Sorumlu Harcama Birimi veya Birimleri</b>	<b>SA LIK LER MÜDÜRLÜ Ü</b>	
<b>Ekonomik Kod</b>		<b>2015</b>
1	PERSONEL G DERLER	
2	SOSYAL GÜVENL K KURUMUNA DEVLET PR M G DERLER	
3	MAL VE H ZMET ALIMLARI	2.000,00
4	FA Z G DERLER	
5	CAR TRANSFERLER	
6	SERMAYE G DERLER	
7	SERMAYE TRANSFERLER	
8	BORÇ VERME	
9	YEDEK ÖDENEKLER	
<b>Toplam Bütçe Kaynak</b>	<b>htiyacı</b>	
<b>Bütçe Dı ı Kaynak</b>	Döner Sermaye	
	Di er Yurt çı	
	Yurt Dı ı	
<b>Toplam Bütçe Dı ı Kaynak</b>	<b>htiyacı</b>	
<b>Toplam Kaynak</b>	<b>htiyacı</b>	<b>2.000,00</b>

FAAL YET MAL YETLER TABLOSU		
dare Adı	KARABA LAR BELED YES	
Performans Hedefi:2.1	KORUYUCU SA LIK H ZMETLER N YAYGINLA TIRMAK	
Faaliyet Adı 2.1.2	MESLEK ODALARI LE B RL YAPARAK ESNAF GRUPLARINA MESLEK R SKLER, KORUNMA YOLLARI VE H JYEN KONULU E T MLER N VER LD SA LIK DENET MLER YAPMAK	
Sorumlu Harcama Birimi veya Birimleri	SA LIK LER MÜDÜRLÜ Ü	
Ekonomik Kod		2015
1	PERSONEL G DERLER	
2	SOSYAL GÜVENL K KURUMUNA DEVLET PR M G DERLER	
3	MAL VE H ZMET ALIMLARI	
4	FA Z G DERLER	
5	CAR TRANSFERLER	
6	SERMAYE G DERLER	
7	SERMAYE TRANSFERLER	
8	BORÇ VERME	
9	YEDEK ÖDENEKLER	
<b>Toplam Bütçe Kaynak htıyacı</b>		
Bütçe Dı ı Kaynak	Döner Sermaye	
	Di er Yurt çı	
	Yurt Dı ı	
<b>Toplam Bütçe Dı ı Kaynak htıyacı</b>		
<b>Toplam Kaynak htıyacı</b>		<b>0,00</b>

FAAL YET MAL YETLER TABLOSU		
dare Adı	KARABA LAR BELED YES	
Performans Hedefi:2.1	KORUYUCU SA LIK H ZMETLER N YAYGINLA TIRMAK	
Faaliyet Adı 2.1.3	EMN YET MÜDÜRLÜ Ü VE S V L TOPLUM KURULU LARIYLA B RL YAPARAK S GARA VE MADDE BA IMLI I KONUSUNDA HALKI ÖZELL KLE Ö RENC LER B L NÇLEND RMEK VE E T MLER VERMEK	
Sorumlu Harcama Birimi veya Birimleri	SA LIK LER MÜDÜRLÜ Ü	
Ekonomik Kod		2015
1	PERSONEL G DERLER	
2	SOSYAL GÜVENL K KURUMUNA DEVLET PR M G DERLER	
3	MAL VE H ZMET ALIMLARI	3.000,00
4	FA Z G DERLER	
5	CAR TRANSFERLER	
6	SERMAYE G DERLER	
7	SERMAYE TRANSFERLER	
8	BORÇ VERME	
9	YEDEK ÖDENEKLER	
<b>Toplam Bütçe Kaynak htıyacı</b>		
Bütçe Dı ı Kaynak	Döner Sermaye	
	Di er Yurt çı	
	Yurt Dı ı	
<b>Toplam Bütçe Dı ı Kaynak htıyacı</b>		
<b>Toplam Kaynak htıyacı</b>		<b>3.000,00</b>

PERFORMANS HEDEF TABLOSU				
dare Adı	KARABA LAR BELED YES			
Stratejik Amaç: 2	TOPLUM VE ÇEVRE SA LI I AÇISINDAN TEHD T OLU TURAN UNSURLARLA MÜCADELE EDEREK HALK SA LI INI KORUMAK			
Stratejik Hedef: 2.2	TEDAV ED C HEK ML K H ZMETLER N GEL T RMEK, ÇALI ANLARA VE VATANDA A N TEL KL SA LIK H ZMET SUNMAK			
Performans Hedefi:2.2	TEDAV ED C HEK ML K H ZMETLER N GEL T RMEK, ÇALI ANLARA VE VATANDA A N TEL KL SA LIK H ZMET SUNMAK			
	<b>Performans Göstergeleri</b>	<b>2013</b>	<b>2014</b>	<b>2015</b>
2.2.1	SA LIK KAYITLARI SAYISI	**	**	30.000
2.2.2	EVDE SA LIK H ZMET Ç N YAPILAN Z YARET SAYISI	**	**	850
	<b>Faaliyetler</b>	<b>Kaynak htıyacı (2015) (TL)</b>		
		<b>Bütçe</b>	<b>Bütçe Dı ı</b>	<b>Toplam</b>
2.2.1	BELED YE PERSONEL NE TANI,TEDAV VE SA LI I H ZMETLER LE HALKA ÜCRETS Z POL KL N K VE LABORATUVAR H ZMETLER SUNMAK	55.000,00	0,00	55.000,00
2.2.2	YATA A BA IMLI HALE GELM HASTA,YA LI VEYA ENGELL VATANDA LARIMIZA EVDE SA LIK VE BAKIM H ZMET VERMEK	15.000,00	0,00	15.000,00
	<b>Genel Toplam</b>	<b>70.000,00</b>	<b>0,00</b>	<b>70.000,00</b>

FAAL YET MAL YETLER TABLOSU		
dare Adı	KARABA LAR BELED YES	
Performans Hedefi:2.2	TEDAV ED C HEK ML K H ZMETLER N GEL T RMEK, ÇALI ANLARA VE VATANDA A N TEL KL SA LIK H ZMET SUNMAK	
Faaliyet Adı 2.2.1	BELED YE PERSONEL NE TANI,TEDAV VE SA LI I H ZMETLER LE HALKA ÜCRETS Z POL KL N K VE LABORATUVAR H ZMETLER SUNMAK	
Sorumlu Harcama Birimi veya Birimleri	SA LIK LER MÜDÜRLÜ Ü	
<b>Ekonomik Kod</b>		<b>2015</b>
1	PERSONEL G DERLER	
2	SOSYAL GÜVENL K KURUMUNA DEVLET PR M G DERLER	
3	MAL VE H ZMET ALIMLARI	55.000,00
4	FA Z G DERLER	
5	CAR TRANSFERLER	
6	SERMAYE G DERLER	
7	SERMAYE TRANSFERLER	
8	BORÇ VERME	
9	YEDEK ÖDENEKLER	
<b>Toplam Bütçe Kaynak htıyacı</b>		
<b>Bütçe Dı ı Kaynak</b>	Döner Sermaye	
	Di er Yurt çı	
	Yurt Dı ı	
<b>Toplam Bütçe Dı ı Kaynak htıyacı</b>		
<b>Toplam Kaynak htıyacı</b>		<b>55.000,00</b>

FAAL YET MAL YETLER TABLOSU		
dare Adı	KARABA LAR BELED YES	
Performans Hedefi:2.2	TEDAV ED C HEK ML K H ZMETLER N GEL T RMEK, ÇALI ANLARA VE VATANDA AN TEL KL SA LIK H ZMET SUNMAK	
Faaliyet Adı 2.2.2	YATA A BA IMLI HALE GELM HASTA,YA LI VEYA ENGELL VATANDA LARIMIZA EVDE SA LIK VE BAKIM H ZMET VERMEK	
Sorumlu Harcama Birimi veya Birimleri	SA LIK LER MÜDÜRLÜ Ü	
<b>Ekonomik Kod</b>		<b>2015</b>
1	PERSONEL G DERLER	
2	SOSYAL GÜVENL K KURUMUNA DEVLET PR M G DERLER	
3	MAL VE H ZMET ALIMLARI	15.000,00
4	FA Z G DERLER	
5	CAR TRANSFERLER	
6	SERMAYE G DERLER	
7	SERMAYE TRANSFERLER	
8	BORÇ VERME	
9	YEDEK ÖDENEKLER	
<b>Toplam Bütçe Kaynak htıyacı</b>		
<b>Bütçe Dı ı Kaynak</b>	Döner Sermaye	
	Di er Yurt çı	
	Yurt Dı ı	
<b>Toplam Bütçe Dı ı Kaynak htıyacı</b>		
<b>Toplam Kaynak htıyacı</b>		<b>15.000,00</b>

PERFORMANS HEDEF TABLOSU				
dare Adı	KARABA LAR BELED YES			
Stratejik Amaç: 2	TOPLUM VE ÇEVRE SA LI I AÇISINDAN TEHD T OLU TURAN UNSURLARLA MÜCADELE EDEREK HALK SA LI INI KORUMAK			
Stratejik Hedef: 2.3	VATANDA ODAKLI H ZMETLER M Z N ETK N YÜRÜTÜLEREK VATANDA MEMNUN YET N ARTTIRMAK			
Performans Hedefi:2.3	VATANDA ODAKLI H ZMETLER M Z N ETK N YÜRÜTÜLEREK VATANDA MEMNUN YET N ARTTIRMAK			
	<b>Performans Göstergeleri</b>	<b>2013</b>	<b>2014</b>	<b>2015</b>
2.3.1	BA VURULARIN KAR ILANMA ORANI	**	**	%100
2.3.2	BELGE KAYITLARI	**	**	500
	<b>Faaliyetler</b>	<b>Kaynak htiyacı (2015) (TL)</b>		
		<b>Bütçe</b>	<b>Bütçe Dı ı</b>	<b>Toplam</b>
2.3.1	LÇE SINIRLARI ÇER S NDE VEFAT EDENLERE ÖLÜM RAPORU VE GÖMME Z N BELGELER N DÜZENLEMEK,D J TAL AR VLEND RME YAPMAK VE ÖLÜM STAT ST KLER N ÇIKARTMAK	0,00	0,00	0,00
2.3.2	SIHH VE 2.,3. SINIF GAYR SIHH MÜESSESELER N SA LIK YÖNÜNDE RUHSATLARINI VERMEK	0,00	0,00	0,00
	<b>Genel Toplam</b>	<b>0,00</b>	<b>0,00</b>	<b>0,00</b>

FAAL YET MAL YETLER TABLOSU		
dare Adı	KARABA LAR BELED YES	
Performans Hedefi:2.3	VATANDA ODAKLI H ZMETLER M Z N ETK N YÜRÜTÜLEREK VATANDA MEMNUN YET N ARTTIRMAK	
Faaliyet Adı 2.3.1	LÇE SINIRLARI ÇER S NDE VEFAT EDENLERE ÖLÜM RAPORU VE GÖMME Z N BELGELER N DÜZENLEMEK,D J TAL AR VLEND RME YAPMAK VE ÖLÜM STAT ST KLER N ÇIKARTMAK	
Sorumlu Harcama Birimi veya Birimleri	SA LIK LER MÜDÜRLÜ Ü	
Ekonomik Kod		
		2015
1	PERSONEL G DERLER	
2	SOSYAL GÜVENL K KURUMUNA DEVLET PR M G DERLER	
3	MAL VE H ZMET ALIMLARI	
4	FA Z G DERLER	
5	CAR TRANSFERLER	
6	SERMAYE G DERLER	
7	SERMAYE TRANSFERLER	
8	BORÇ VERME	
9	YEDEK ÖDENEKLER	
<b>Toplam Bütçe Kaynak htıyacı</b>		
Bütçe Dı ı Kaynak	Döner Sermaye	
	Di er Yurt çı	
	Yurt Dı ı	
<b>Toplam Bütçe Dı ı Kaynak htıyacı</b>		
<b>Toplam Kaynak htıyacı</b>		<b>0,00</b>

FAAL YET MAL YETLER TABLOSU		
dare Adı	KARABA LAR BELED YES	
Performans Hedefi:2.3	VATANDA ODAKLI H ZMETLER M Z N ETK N YÜRÜTÜLEREK VATANDA MEMNUN YET N ARTTIRMAK	
Faaliyet Adı 2.3.2	SIHH VE 2.,3. SINIF GAYR SIHH MÜESSESELER N SA LIK YÖNÜNDEN RUHSATLARINI VERMEK	
Sorumlu Harcama Birimi veya Birimleri	SA LIK LER MÜDÜRLÜ Ü	
Ekonomik Kod		
		2015
1	PERSONEL G DERLER	
2	SOSYAL GÜVENL K KURUMUNA DEVLET PR M G DERLER	
3	MAL VE H ZMET ALIMLARI	
4	FA Z G DERLER	
5	CAR TRANSFERLER	
6	SERMAYE G DERLER	
7	SERMAYE TRANSFERLER	
8	BORÇ VERME	
9	YEDEK ÖDENEKLER	
<b>Toplam Bütçe Kaynak htıyacı</b>		
Bütçe Dı ı Kaynak	Döner Sermaye	
	Di er Yurt çı	
	Yurt Dı ı	
<b>Toplam Bütçe Dı ı Kaynak htıyacı</b>		
<b>Toplam Kaynak htıyacı</b>		<b>0,00</b>



PERFORMANS HEDEF TABLOSU				
dare Adı	KARABA LAR BELED YES			
Stratejik Amaç: 2	TOPLUM VE ÇEVRE SA LIK AÇISINDAN TEHD T OLU TURAN UNSURLARLA MÜCADELE EDEREK HALK SA LI INI KORUMAK			
Stratejik Hedef: 2.4	“HAYVAN DOSTU KENT” B L NC N GEL T REREK HAYVANLARIN EN UYGUN ARTLARDA VE SA LIKLI YA AMASINI SA LAMAK			
Performans Hedefi:2.4	“HAYVAN DOSTU KENT” B L NC N GEL T REREK HAYVANLARIN EN UYGUN ARTLARDA VE SA LIKLI YA AMASINI SA LAMAK			
	Performans Göstergeleri	2013	2014	2015
2.4.1	SAH PL HAYVAN SAYISI	**	**	200
2.4.2	TEDAV ED LECEK HAYVAN SAYISI	**	**	6000
2.4.3	KISIRLA TIRMA SAYISI	**	**	1300
2.4.4	SAH PLEND R LEN HAYVAN SAYISI	**	**	90
2.4.5	A I SAYISI	**	**	1600
2.4.6	OKULLARDA VER LECEK E T M SAYISI	**	**	10
2.4.7	ALINAN E T M SAYISI	**	**	4
2.4.8	PERSONELE VER LECEK E T M SAYISI	**	**	5
2.4.9	PARKLARDA YAPILAN BESLENME ODAKLARI -SULUK SAYISI	**	**	50
2.4.10	PARKLARDA YAPILAN KED EV SAYISI	**	**	20
Faaliyetler		Kaynak htıyacı (2015) (TL)		
		Bütçe	Bütçe Dı ı	Toplam
2.4.1	SAH PL HAYVANLARI KAYIT ALTINA ALMAK	5.000,00	0,00	5.000,00
2.4.2	SOKAK HAYVANLARININ BAKIM TEDAV VE A ILANMALARINI YAPMAK	135.000,00	0,00	135.000,00
2.4.3	SOKAK HAYVANLARININ KISIRLA TIRILMALARINI SA LAMAK	125.000,00	0,00	125.000,00
2.4.4	SOKAK HAYVANLARININ SAH PLEND R LMELER N SA LAMAK	0,00	0,00	0,00
2.4.5	KUDUZLA MÜCADELEYE YÖNEL K ÇALI MALAR YAPMAK	60.000,00	0,00	60.000,00
2.4.6	OKULLARDA E T M DÜZENLEMEK	0,00	0,00	0,00
2.4.7	TEKN K PERSONEL N ULUSAL/ULUSLARARASI E T MLERE KATILMASINI SA LAMAK	8.000,00	0,00	8.000,00
2.4.8	PERSONELE KURUM Ç E T M VERMEK	2.000,00	0,00	2.000,00
2.4.9	PARKLARDA BESLENME ODAKLARI YAPMAK	65.000,00	0,00	65.000,00
2.4.10	KED EVLER YAPMAK	20.000,00	0,00	20.000,00
<b>Genel Toplam</b>		<b>420.000,00</b>	<b>0,00</b>	<b>420.000,00</b>

FAAL YET MAL YETLER TABLOSU		
dare Adı	KARABA LAR BELED YES	
Performans Hedefi:2.4	“HAYVAN DOSTU KENT” B L NC N GEL T REREK HAYVANLARIN EN UYGUN ARTLARDA VE SA LIKLI YA AMASINI SA LAMAK	
Faaliyet Adı 2.4.1	SAH PL HAYVANLARI KAYIT ALTINA ALMAK	
Sorumlu Harcama Birimi veya Birimleri	VETER NER LER MÜDÜRLÜ Ü	
Ekonomik Kod		2015
1	PERSONEL G DERLER	
2	SOSYAL GÜVENL K KURUMUNA DEVLET PR M G DERLER	
3	MAL VE H ZMET ALIMLARI	5.000,00
4	FA Z G DERLER	
5	CAR TRANSFERLER	
6	SERMAYE G DERLER	
7	SERMAYE TRANSFERLER	
8	BORÇ VERME	
9	YEDEK ÖDENEKLER	
<b>Toplam Bütçe Kaynak htıyacı</b>		
Bütçe Dı ı Kaynak	Döner Sermaye	
	Di er Yurt çı	
	Yurt Dı ı	
<b>Toplam Bütçe Dı ı Kaynak htıyacı</b>		
<b>Toplam Kaynak htıyacı</b>		<b>5.000,00</b>

FAAL YET MAL YETLER TABLOSU		
dare Adı	KARABA LAR BELED YES	
Performans Hedefi:2.4	“HAYVAN DOSTU KENT” B L NC N GEL T REREK HAYVANLARIN EN UYGUN ARTLARDA VE SA LIKLI YA AMASINI SA LAMAK	
Faaliyet Adı 2.4.2	SOKAK HAYVANLARININ BAKIM TEDAV VE A ILANMALARINI YAPMAK	
Sorumlu Harcama Birimi veya Birimleri	VETER NER LER MÜDÜRLÜ Ü	
Ekonomik Kod		2015
1	PERSONEL G DERLER	
2	SOSYAL GÜVENL K KURUMUNA DEVLET PR M G DERLER	
3	MAL VE H ZMET ALIMLARI	60.000,00
4	FA Z G DERLER	
5	CAR TRANSFERLER	
6	SERMAYE G DERLER	75.000,00
7	SERMAYE TRANSFERLER	
8	BORÇ VERME	
9	YEDEK ÖDENEKLER	
<b>Toplam Bütçe Kaynak htıyacı</b>		
Bütçe Dı ı Kaynak	Döner Sermaye	
	Di er Yurt çı	
	Yurt Dı ı	
<b>Toplam Bütçe Dı ı Kaynak htıyacı</b>		
<b>Toplam Kaynak htıyacı</b>		<b>135.000,00</b>

FAAL YET MAL YETLER TABLOSU		
dare Adı	KARABA LAR BELED YES	
Performans Hedefi:2.4	“HAYVAN DOSTU KENT” B L NC N GEL T REREK HAYVANLARIN EN UYGUN ARTLARDA VE SA LIKLI YA AMASINI SA LAMAK	
Faaliyet Adı 2.4.3	SOKAK HAYVANLARININ KISIRLA TIRILMALARINI SA LAMAK	
Sorumlu Harcama Birimi veya Birimleri	VETER NER LER MÜDÜRLÜ Ü	
Ekonomik Kod		2015
1	PERSONEL G DERLER	
2	SOSYAL GÜVENL K KURUMUNA DEVLET PR M G DERLER	
3	MAL VE H ZMET ALIMLARI	50.000,00
4	FA Z G DERLER	
5	CAR TRANSFERLER	
6	SERMAYE G DERLER	75.000,00
7	SERMAYE TRANSFERLER	
8	BORÇ VERME	
9	YEDEK ÖDENEKLER	
<b>Toplam Bütçe Kaynak htıyacı</b>		
Bütçe Dı ı Kaynak	Döner Sermaye	
	Di er Yurt çı	
	Yurt Dı ı	
<b>Toplam Bütçe Dı ı Kaynak htıyacı</b>		
<b>Toplam Kaynak htıyacı</b>		<b>125.000,00</b>

FAAL YET MAL YETLER TABLOSU		
dare Adı	KARABA LAR BELED YES	
Performans Hedefi:2.4	“HAYVAN DOSTU KENT” B L NC N GEL T REREK HAYVANLARIN EN UYGUN ARTLARDA VE SA LIKLI YA AMASINI SA LAMAK	
Faaliyet Adı 2.4.4	SOKAK HAYVANLARININ SAH PLEND R LMELER N SA LAMAK	
Sorumlu Harcama Birimi veya Birimleri	VETER NER LER MÜDÜRLÜ Ü	
Ekonomik Kod		2015
1	PERSONEL G DERLER	
2	SOSYAL GÜVENL K KURUMUNA DEVLET PR M G DERLER	
3	MAL VE H ZMET ALIMLARI	
4	FA Z G DERLER	
5	CAR TRANSFERLER	
6	SERMAYE G DERLER	
7	SERMAYE TRANSFERLER	
8	BORÇ VERME	
9	YEDEK ÖDENEKLER	
<b>Toplam Bütçe Kaynak htıyacı</b>		
Bütçe Dı ı Kaynak	Döner Sermaye	
	Di er Yurt çı	
	Yurt Dı ı	
<b>Toplam Bütçe Dı ı Kaynak htıyacı</b>		
<b>Toplam Kaynak htıyacı</b>		<b>0,00</b>

FAAL YET MAL YETLER TABLOSU		
dare Adı	KARABA LAR BELED YES	
Performans Hedefi:2.4	“HAYVAN DOSTU KENT” B L NC N GEL T REREK HAYVANLARIN EN UYGUN ARTLARDA VE SA LIKLI YA AMASINI SA LAMAK	
Faaliyet Adı 2.4.5	KUDUZLA MÜCADELEYE YÖNEL K ÇALI MALAR YAPMAK	
Sorumlu Harcama Birimi veya Birimleri	VETER NER LER MÜDÜRLÜ Ü	
Ekonomik Kod		2015
1	PERSONEL G DERLER	
2	SOSYAL GÜVENL K KURUMUNA DEVLET PR M G DERLER	
3	MAL VE H ZMET ALIMLARI	60.000,00
4	FA Z G DERLER	
5	CAR TRANSFERLER	
6	SERMAYE G DERLER	
7	SERMAYE TRANSFERLER	
8	BORÇ VERME	
9	YEDEK ÖDENEKLER	
<b>Toplam Bütçe Kaynak htıyacı</b>		
Bütçe Dı ı Kaynak	Döner Sermaye	
	Di er Yurt çı	
	Yurt Dı ı	
<b>Toplam Bütçe Dı ı Kaynak htıyacı</b>		
<b>Toplam Kaynak htıyacı</b>		<b>60.000,00</b>

FAAL YET MAL YETLER TABLOSU		
dare Adı	KARABA LAR BELED YES	
Performans Hedefi:2.4	“HAYVAN DOSTU KENT” B L NC N GEL T REREK HAYVANLARIN EN UYGUN ARTLARDA VE SA LIKLI YA AMASINI SA LAMAK	
Faaliyet Adı 2.4.6	OKULLARDA E T M DÜZENLEMEK	
Sorumlu Harcama Birimi veya Birimleri	VETER NER LER MÜDÜRLÜ Ü	
Ekonomik Kod		2015
1	PERSONEL G DERLER	
2	SOSYAL GÜVENL K KURUMUNA DEVLET PR M G DERLER	
3	MAL VE H ZMET ALIMLARI	
4	FA Z G DERLER	
5	CAR TRANSFERLER	
6	SERMAYE G DERLER	
7	SERMAYE TRANSFERLER	
8	BORÇ VERME	
9	YEDEK ÖDENEKLER	
<b>Toplam Bütçe Kaynak htıyacı</b>		
Bütçe Dı ı Kaynak	Döner Sermaye	
	Di er Yurt çı	
	Yurt Dı ı	
<b>Toplam Bütçe Dı ı Kaynak htıyacı</b>		
<b>Toplam Kaynak htıyacı</b>		<b>0,00</b>

FAAL YET MAL YETLER TABLOSU		
dare Adı	KARABA LAR BELED YES	
Performans Hedefi:2.4	“HAYVAN DOSTU KENT” B L NC N GEL T REREK HAYVANLARIN EN UYGUN ARTLARDA VE SA LIKLI YA AMASINI SA LAMAK	
Faaliyet Adı 2.4.7	TEKN K PERSONEL N ULUSAL/ULUSLARARASI E T MLERE KATILMASINI SA LAMAK	
Sorumlu Harcama Birimi veya Birimleri	VETER NER LER MÜDÜRLÜ Ü	
Ekonomik Kod		2015
1	PERSONEL G DERLER	
2	SOSYAL GÜVENL K KURUMUNA DEVLET PR M G DERLER	
3	MAL VE H ZMET ALIMLARI	8.000,00
4	FA Z G DERLER	
5	CAR TRANSFERLER	
6	SERMAYE G DERLER	
7	SERMAYE TRANSFERLER	
8	BORÇ VERME	
9	YEDEK ÖDENEKLER	
<b>Toplam Bütçe Kaynak</b>	<b>htiyacı</b>	
Bütçe Dı ı Kaynak	Döner Sermaye	
	Di er Yurt ç i	
	Yurt Dı ı	
<b>Toplam Bütçe Dı ı Kaynak</b>	<b>htiyacı</b>	
<b>Toplam Kaynak</b>	<b>htiyacı</b>	<b>8.000,00</b>

FAAL YET MAL YETLER TABLOSU		
dare Adı	KARABA LAR BELED YES	
Performans Hedefi:2.4	“HAYVAN DOSTU KENT” B L NC N GEL T REREK HAYVANLARIN EN UYGUN ARTLARDA VE SA LIKLI YA AMASINI SA LAMAK	
Faaliyet Adı 2.4.8	PERSONELE KURUM Ç E T M VERMEK	
Sorumlu Harcama Birimi veya Birimleri	VETER NER LER MÜDÜRLÜ Ü	
Ekonomik Kod		2015
1	PERSONEL G DERLER	
2	SOSYAL GÜVENL K KURUMUNA DEVLET PR M G DERLER	
3	MAL VE H ZMET ALIMLARI	2.000,00
4	FA Z G DERLER	
5	CAR TRANSFERLER	
6	SERMAYE G DERLER	
7	SERMAYE TRANSFERLER	
8	BORÇ VERME	
9	YEDEK ÖDENEKLER	
<b>Toplam Bütçe Kaynak</b>	<b>htiyacı</b>	
Bütçe Dı ı Kaynak	Döner Sermaye	
	Di er Yurt ç i	
	Yurt Dı ı	
<b>Toplam Bütçe Dı ı Kaynak</b>	<b>htiyacı</b>	
<b>Toplam Kaynak</b>	<b>htiyacı</b>	<b>2.000,00</b>

FAAL YET MAL YETLER TABLOSU		
dare Adı	KARABA LAR BELED YES	
Performans Hedefi:2.4	“HAYVAN DOSTU KENT” B L NC N GEL T REREK HAYVANLARIN EN UYGUN ARTLARDA VE SA LIKLI YA AMASINI SA LAMAK	
Faaliyet Adı 2.4.9	PARKLARDA BESLENME ODAKLARI YAPMAK	
Sorumlu Harcama Birimi veya Birimleri	VETER NER LER MÜDÜRLÜ Ü	
<b>Ekonomik Kod</b>		<b>2015</b>
1	PERSONEL G DERLER	
2	SOSYAL GÜVENL K KURUMUNA DEVLET PR M G DERLER	
3	MAL VE H ZMET ALIMLARI	65.000,00
4	FA Z G DERLER	
5	CAR TRANSFERLER	
6	SERMAYE G DERLER	
7	SERMAYE TRANSFERLER	
8	BORÇ VERME	
9	YEDEK ÖDENEKLER	
<b>Toplam Bütçe Kaynak htıyacı</b>		
<b>Bütçe Dı ı Kaynak</b>	Döner Sermaye	
	Di er Yurt çı	
	Yurt Dı ı	
<b>Toplam Bütçe Dı ı Kaynak htıyacı</b>		
<b>Toplam Kaynak htıyacı</b>		<b>65.000,00</b>

FAAL YET MAL YETLER TABLOSU		
dare Adı	KARABA LAR BELED YES	
Performans Hedefi:2.4	“HAYVAN DOSTU KENT” B L NC N GEL T REREK HAYVANLARIN EN UYGUN ARTLARDA VE SA LIKLI YA AMASINI SA LAMAK	
Faaliyet Adı 2.4.10	KED EVLER YAPMAK	
Sorumlu Harcama Birimi veya Birimleri	VETER NER LER MÜDÜRLÜ Ü	
<b>Ekonomik Kod</b>		<b>2015</b>
1	PERSONEL G DERLER	
2	SOSYAL GÜVENL K KURUMUNA DEVLET PR M G DERLER	
3	MAL VE H ZMET ALIMLARI	20.000,00
4	FA Z G DERLER	
5	CAR TRANSFERLER	
6	SERMAYE G DERLER	
7	SERMAYE TRANSFERLER	
8	BORÇ VERME	
9	YEDEK ÖDENEKLER	
<b>Toplam Bütçe Kaynak htıyacı</b>		
<b>Bütçe Dı ı Kaynak</b>	Döner Sermaye	
	Di er Yurt çı	
	Yurt Dı ı	
<b>Toplam Bütçe Dı ı Kaynak htıyacı</b>		
<b>Toplam Kaynak htıyacı</b>		<b>20.000,00</b>

PERFORMANS HEDEF TABLOSU				
dare Adı	KARABA LAR BELED YES			
Stratejik Amaç: 2	TOPLUM VE ÇEVRE SA LIK AÇISINDAN TEHD T OLU TURAN UNSURLARLA MÜCADELE EDEREK HALK SA LI INI KORUMAK			
Stratejik Hedef: 2.5	ATIK YÖNET M S STEM N , ÇEVREYE DUYARLILIK TEMEL NDE ETK N,VER ML B R EK LDE UYGULAMAK VE ÇEVRE K RL L N ÖNLEMeye YÖNEL K GEREKL TEDB RLER ALMAK			
Performans Hedefi:2.5	ATIK YÖNET M S STEM N , ÇEVREYE DUYARLILIK TEMEL NDE ETK N,VER ML B R EK LDE UYGULAMAK VE ÇEVRE K RL L N ÖNLEMeye YÖNEL K GEREKL TEDB RLER ALMAK			
	Performans Göstergeleri	2013	2014	2015
2.5.1	PERSONEL SAYISI	**	**	300
2.5.2	KONTEYNER SAYISI	**	**	4.000
2.5.3	KONTEYNER SAYISI	**	**	600
2.5.4	YER ALTI KONTEYNER SAYISI	**	**	50
2.5.5	DÜZENLENECEK YARI MA SAYISI	**	**	1
2.5.6	DÜZENLENEN E T M SEM NERLER SAYISI	**	**	2
2.5.7	GERÇEKLE ME ORANI	**	**	% 10
2.5.8	KONTROL SAYISI	**	**	225
Faaliyetler		Kaynak htiyacı (2015) (TL)		
		Bütçe	Bütçe Dı ı	Toplam
2.5.1	TEM ZL K H ZMET ALMAK	18.000.000,00	0,00	18.000.000,00
2.5.2	KONTEYNER ALMAK	1.000.000,00	0,00	1.000.000,00
2.5.3	KONTEYNERLER N BAKIM ONARIMLARINI YAPMAK	200.000,00	0,00	200.000,00
2.5.4	YER ALTI KONTEYNER S STEM N OLU TURMAK	1.000.000,00	0,00	1.000.000,00
2.5.5	ÇEVRE KONULU ÖDÜLLÜ YARI MA DÜZENLEMEK	15.000,00	0,00	15.000,00
2.5.6	ÇEVRE B L NC N N OLU MASINA YÖNEL K OKULLARA VE VATANDA LARA E T M SEM NERLER DÜZENLEMEK	17.000,00	0,00	17.000,00
2.5.7	GER DÖNÜ ÜMÜ MÜMKÜN ATIKLARIN (ATIK YA , P L, KA IT, CAM VS.) KAYNA INDA AYRI TIRILMASINI SA LAMAK	5.000,00	0,00	5.000,00
2.5.8	GÜRÜLTÜ K RL L N ÖNLEMeye YÖNEL K GEREKL TEDB RLER ALMAK	50.000,00	0,00	50.000,00
<b>Genel Toplam</b>		<b>20.287.000,00</b>	<b>0,00</b>	<b>20.287.000,00</b>

FAAL YET MAL YETLER TABLOSU		
dare Adı	KARABA LAR BELED YES	
Performans Hedefi:2.5	ATIK YÖNETİM SİSTEMİNİ, ÇEVREYE DUYARLILIK TEMELİNDE ETKİNER, VERİMLİ BİR EKLEME UYGULAMAK VE ÇEVRE KURLARININ ÖNLEMENE YÖNELİK GEREKLİ TEDBİRLER ALMAK	
Faaliyet Adı 2.5.1	TEMİZLİK HİZMETİ ALMAK	
Sorumlu Harcama Birimi veya Birimleri	TEMİZLİK İŞLERİ MÜDÜRLÜĞÜ	
<b>Ekonomik Kod</b>		<b>2015</b>
1	PERSONEL GİDERLERİ	
2	SOSYAL GÜVENLİK KURUMUNA DEVLET PRİM GİDERLERİ	
3	MAL VE HİZMET ALIMLARI	18.000.000,00
4	FAİZ GİDERLERİ	
5	CAR TRANSFERLERİ	
6	SERMAYE GİDERLERİ	
7	SERMAYE TRANSFERLERİ	
8	BORÇ VERME	
9	YEDEK ÖDENEKLERİ	
<b>Toplam Bütçe Kaynak ihtiyacı</b>		
<b>Bütçe Dışı Kaynak</b>	Döner Sermaye	
	Diğer Yurt dışı	
	Yurt Dışı	
<b>Toplam Bütçe Dışı Kaynak ihtiyacı</b>		
<b>Toplam Kaynak ihtiyacı</b>		<b>18.000.000,00</b>

FAAL YET MAL YETLER TABLOSU		
dare Adı	KARABA LAR BELED YES	
Performans Hedefi:2.5	ATIK YÖNETİM SİSTEMİNİNİ, ÇEVREYE DUYARLILIK TEMELİNDE ETKİNER, VERİMLİ BİR EKLEME UYGULAMAK VE ÇEVRE KURLARININ ÖNLEMENE YÖNELİK GEREKLİ TEDBİRLER ALMAK	
Faaliyet Adı 2.5.2	KONTEYNER ALMAK	
Sorumlu Harcama Birimi veya Birimleri	TEMİZLİK İŞLERİ MÜDÜRLÜĞÜ	
<b>Ekonomik Kod</b>		<b>2015</b>
1	PERSONEL GİDERLERİ	
2	SOSYAL GÜVENLİK KURUMUNA DEVLET PRİM GİDERLERİ	
3	MAL VE HİZMET ALIMLARI	
4	FAİZ GİDERLERİ	
5	CAR TRANSFERLERİ	
6	SERMAYE GİDERLERİ	1.000.000,00
7	SERMAYE TRANSFERLERİ	
8	BORÇ VERME	
9	YEDEK ÖDENEKLERİ	
<b>Toplam Bütçe Kaynak ihtiyacı</b>		
<b>Bütçe Dışı Kaynak</b>	Döner Sermaye	
	Diğer Yurt dışı	
	Yurt Dışı	
<b>Toplam Bütçe Dışı Kaynak ihtiyacı</b>		
<b>Toplam Kaynak ihtiyacı</b>		<b>1.000.000,00</b>



FAAL YET MAL YETLER TABLOSU		
dare Adı	KARABA LAR BELED YES	
Performans Hedefi:2.5	ATIK YÖNETİM SİSTEMİNİ, ÇEVREYE DUYARLILIK TEMELİNDE ETKİN,VERİMLİ BİR EKLEDE UYGULAMAK VE ÇEVRE KİRLİLİĞİNİN ÖNLEMESİNE YÖNELİK GEREKLİ TEDBİRLER ALMAK	
Faaliyet Adı 2.5.3	KONTEYNERLERİN BAKIM ONARIMLARINI YAPMAK	
Sorumlu Harcama Birimi veya Birimleri	TEMİZLİKLER MÜDÜRLÜĞÜ	
Ekonomik Kod		2015
1	PERSONEL GİDERLER	
2	SOSYAL GÜVENLİK KURUMUNA DEVLET PRİM GİDERLER	
3	MAL VE HİZMET ALIMLARI	
4	FAİZ GİDERLER	
5	CAR TRANSFERLER	
6	SERMAYE GİDERLER	200.000,00
7	SERMAYE TRANSFERLER	
8	BORÇ VERME	
9	YEDEK ÖDENEKLER	
<b>Toplam Bütçe Kaynak ihtiyacı</b>		
<b>Bütçe Dışı Kaynak</b>	Döner Sermaye	
	Diğer Yurt dışı	
	Yurt Dışı	
<b>Toplam Bütçe Dışı Kaynak ihtiyacı</b>		
<b>Toplam Kaynak ihtiyacı</b>		<b>200.000,00</b>

FAAL YET MAL YETLER TABLOSU		
dare Adı	KARABA LAR BELED YES	
Performans Hedefi:2.5	ATIK YÖNETİM SİSTEMİNİ, ÇEVREYE DUYARLILIK TEMELİNDE ETKİN,VERİMLİ BİR EKLEDE UYGULAMAK VE ÇEVRE KİRLİLİĞİNİN ÖNLEMESİNE YÖNELİK GEREKLİ TEDBİRLER ALMAK	
Faaliyet Adı 2.5.4	YER ALTI KONTEYNER SİSTEMİNİN OLUŞTURULMASI	
Sorumlu Harcama Birimi veya Birimleri	TEMİZLİKLER MÜDÜRLÜĞÜ	
Ekonomik Kod		2015
1	PERSONEL GİDERLER	
2	SOSYAL GÜVENLİK KURUMUNA DEVLET PRİM GİDERLER	
3	MAL VE HİZMET ALIMLARI	
4	FAİZ GİDERLER	
5	CAR TRANSFERLER	
6	SERMAYE GİDERLER	1.000.000,00
7	SERMAYE TRANSFERLER	
8	BORÇ VERME	
9	YEDEK ÖDENEKLER	
<b>Toplam Bütçe Kaynak ihtiyacı</b>		
<b>Bütçe Dışı Kaynak</b>	Döner Sermaye	
	Diğer Yurt dışı	
	Yurt Dışı	
<b>Toplam Bütçe Dışı Kaynak ihtiyacı</b>		
<b>Toplam Kaynak ihtiyacı</b>		<b>1.000.000,00</b>

FAAL YET MAL YETLER TABLOSU		
dare Adı	KARABA LAR BELED YES	
Performans Hedefi:2.5	ATIK YÖNETİM SİSTEMİNİ, ÇEVREYE DUYARLILIK TEMELİNDE ETKİNERLİK BİRLEŞKİLİĞİNİ UYGULAMAK VE ÇEVRE KURLARININ ÖNLEMENE YÖNELİK GEREKLİ TEDBİRLERİ ALMAK	
Faaliyet Adı 2.5.5	ÇEVRE KONUSU ÖDÜLLÜ YARI MA DÜZENLEMEK	
Sorumlu Harcama Birimi veya Birimleri	ÖZEL KALEM MÜDÜRLÜĞÜ	
Ekonomik Kod		2015
1	PERSONEL GİDERLERİ	
2	SOSYAL GÜVENLİK KURUMUNA DEVLET PRİM GİDERLERİ	
3	MAL VE HİZMET ALIMLARI	15.000,00
4	FAİZ GİDERLERİ	
5	CAR TRANSFERLERİ	
6	SERMAYE GİDERLERİ	
7	SERMAYE TRANSFERLERİ	
8	BORÇ VERME	
9	YEDEK ÖDENEKLERİ	
Toplam Bütçe Kaynak ihtiyacı		
Bütçe Dışı Kaynak	Döner Sermaye	
	Diğer Yurt dışı	
	Yurt Dışı	
Toplam Bütçe Dışı Kaynak ihtiyacı		
Toplam Kaynak ihtiyacı		15.000,00

FAAL YET MAL YETLER TABLOSU		
dare Adı	KARABA LAR BELED YES	
Performans Hedefi:2.5	ATIK YÖNETİM SİSTEMİNİ, ÇEVREYE DUYARLILIK TEMELİNDE ETKİNERLİK BİRLEŞKİLİĞİNİ UYGULAMAK VE ÇEVRE KURLARININ ÖNLEMENE YÖNELİK GEREKLİ TEDBİRLERİ ALMAK	
Faaliyet Adı 2.5.6	ÇEVRE BİLİNCİNİN OLUŞMASINA YÖNELİK OKULLARA VE VATANDAŞLARA EĞİTİM SEMİNERLERİ DÜZENLEMEK	
Sorumlu Harcama Birimi veya Birimleri	ÇEVRE KORUMA VE KONTROL MÜDÜRLÜĞÜ	
Ekonomik Kod		2015
1	PERSONEL GİDERLERİ	
2	SOSYAL GÜVENLİK KURUMUNA DEVLET PRİM GİDERLERİ	
3	MAL VE HİZMET ALIMLARI	17.000,00
4	FAİZ GİDERLERİ	
5	CAR TRANSFERLERİ	
6	SERMAYE GİDERLERİ	
7	SERMAYE TRANSFERLERİ	
8	BORÇ VERME	
9	YEDEK ÖDENEKLERİ	
Toplam Bütçe Kaynak ihtiyacı		
Bütçe Dışı Kaynak	Döner Sermaye	
	Diğer Yurt dışı	
	Yurt Dışı	
Toplam Bütçe Dışı Kaynak ihtiyacı		
Toplam Kaynak ihtiyacı		17.000,00

FAAL YET MAL YETLER TABLOSU		
dare Adı	KARABA LAR BELED YES	
Performans Hedefi:2.5	ATIK YÖNETİM SİSTEMİNİN, ÇEVREYE DUYARLILIK TEMELİNDE ETKİNER, VERİMLİ BİR EKLEMLER UYGULAMAK VE ÇEVRE KURLARININ ÖNLEMESİNE YÖNELİK GEREKLİ TEDBİRLER ALMAK	
Faaliyet Adı 2.5.7	GERİ DÖNÜŞÜMÜ MÜMKÜN ATIKLARIN (ATIK YAĞ, P L, KAĞIT, CAM VS.) KAYNAĞINDA AYRI TIRILMASINI SAĞLAMAK	
Sorumlu Harcama Birimi veya Birimleri	ÇEVRE KORUMA VE KONTROL MÜDÜRLÜĞÜ	
Ekonomik Kod		2015
1	PERSONEL GİDERLERİ	
2	SOSYAL GÜVENLİK KURUMUNA DEVLET PRİM GİDERLERİ	
3	MAL VE HİZMET ALIMLARI	5.000,00
4	FAİZ GİDERLERİ	
5	CAR TRANSFERLERİ	
6	SERMAYE GİDERLERİ	
7	SERMAYE TRANSFERLERİ	
8	BORÇ VERME	
9	YEDEK ÖDENEKLER	
<b>Toplam Bütçe Kaynak ihtiyacı</b>		
Bütçe Dışı Kaynak	Döner Sermaye	
	Diğer Yurt içi	
	Yurt Dışı	
<b>Toplam Bütçe Dışı Kaynak ihtiyacı</b>		
<b>Toplam Kaynak ihtiyacı</b>		<b>5.000,00</b>

FAAL YET MAL YETLER TABLOSU		
dare Adı	KARABA LAR BELED YES	
Performans Hedefi:2.5	ATIK YÖNETİM SİSTEMİNİN, ÇEVREYE DUYARLILIK TEMELİNDE ETKİNER, VERİMLİ BİR EKLEMLER UYGULAMAK VE ÇEVRE KURLARININ ÖNLEMESİNE YÖNELİK GEREKLİ TEDBİRLER ALMAK	
Faaliyet Adı 2.5.8	GÜRÜLTÜ KURLARININ ÖNLEMESİNE YÖNELİK GEREKLİ TEDBİRLER ALMAK	
Sorumlu Harcama Birimi veya Birimleri	ÇEVRE KORUMA VE KONTROL MÜDÜRLÜĞÜ	
Ekonomik Kod		2015
1	PERSONEL GİDERLERİ	
2	SOSYAL GÜVENLİK KURUMUNA DEVLET PRİM GİDERLERİ	
3	MAL VE HİZMET ALIMLARI	
4	FAİZ GİDERLERİ	
5	CAR TRANSFERLERİ	
6	SERMAYE GİDERLERİ	50.000,00
7	SERMAYE TRANSFERLERİ	
8	BORÇ VERME	
9	YEDEK ÖDENEKLER	
<b>Toplam Bütçe Kaynak ihtiyacı</b>		
Bütçe Dışı Kaynak	Döner Sermaye	
	Diğer Yurt içi	
	Yurt Dışı	
<b>Toplam Bütçe Dışı Kaynak ihtiyacı</b>		
<b>Toplam Kaynak ihtiyacı</b>		<b>50.000,00</b>

PERFORMANS HEDEF TABLOSU				
dare Adı	KARABA LAR BELED YES			
Stratejik Amaç: 2	TOPLUM VE ÇEVRE SA LIK AÇISINDAN TEHD T OLU TURAN UNSURLARLA MÜCADELE EDEREK HALK SA LI INI KORUMAK			
Stratejik Hedef: 2.6	KAYIT DI I FAAL YETLER ÖNLEMEK			
Performans Hedefi:2.6	KAYIT DI I FAAL YETLER ÖNLEMEK			
	Performans Göstergeleri	2013	2014	2015
2.6.1	DENET M YAPILACAK YER SAYISI	**	**	18.000
2.6.2	DENET M YAPILACAK PAZARYER SAYISI	**	**	11
2.6.3	YAPILACAK DENET M SAYISI	**	**	200
2.6.4	RUHSAT SAYISI	**	**	2.200
Faaliyetler		Kaynak htıyac (2015) (TL)		
		Bütçe	Bütçe Dı ı	Toplam
2.6.1	YERLER N N RUHSAT VE GAL YÖNÜNDEN DENET M N YAPMAK	0,00	0,00	0,00
2.6.2	PAZARYERLER DENET M N YAPMAK	0,00	0,00	0,00
2.6.3	KAMU DÜZEN VE K GÜVENL N N SA LANMASI Ç N GEREKL KONTROLLER DÜZENL OLARAK YAPMAK	0,00	0,00	0,00
2.6.4	SIHH MÜESSESELER, UMUMA AÇIK ST RAHAT VE E LENCE YERLER , GAYR SIHH MÜESSESELER N RUHSATSIZ ÇALI MASINI ÖNLEMEK	0,00	0,00	0,00
<b>Genel Toplam</b>		<b>0,00</b>	<b>0,00</b>	<b>0,00</b>

FAAL YET MAL YETLER TABLOSU		
dare Adı	KARABA LAR BELED YES	
Performans Hedefi:2.6	KAYIT DI I FAAL YETLER ÖNLEMEK	
Faaliyet Adı 2.6.1	YERLER N N RUHSAT VE GAL YÖNÜNDE DENET M N YAPMAK	
Sorumlu Harcama Birimi veya Birimleri	ZABITA MÜDÜRLÜ Ü	
Ekonomik Kod		2015
1	PERSONEL G DERLER	
2	SOSYAL GÜVENL K KURUMUNA DEVLET PR M G DERLER	
3	MAL VE H ZMET ALIMLARI	
4	FA Z G DERLER	
5	CAR TRANSFERLER	
6	SERMAYE G DERLER	
7	SERMAYE TRANSFERLER	
8	BORÇ VERME	
9	YEDEK ÖDENEKLER	
<b>Toplam Bütçe Kaynak htıyacı</b>		
Bütçe Dı ı Kaynak	Döner Sermaye	
	Di er Yurt çı	
	Yurt Dı ı	
<b>Toplam Bütçe Dı ı Kaynak htıyacı</b>		
<b>Toplam Kaynak htıyacı</b>		<b>0,00</b>

FAAL YET MAL YETLER TABLOSU		
dare Adı	KARABA LAR BELED YES	
Performans Hedefi:2.6	KAYIT DI I FAAL YETLER ÖNLEMEK	
Faaliyet Adı 2.6.2	PAZARYERLER DENET M N YAPMAK	
Sorumlu Harcama Birimi veya Birimleri	ZABITA MÜDÜRLÜ Ü	
Ekonomik Kod		2015
1	PERSONEL G DERLER	
2	SOSYAL GÜVENL K KURUMUNA DEVLET PR M G DERLER	
3	MAL VE H ZMET ALIMLARI	
4	FA Z G DERLER	
5	CAR TRANSFERLER	
6	SERMAYE G DERLER	
7	SERMAYE TRANSFERLER	
8	BORÇ VERME	
9	YEDEK ÖDENEKLER	
<b>Toplam Bütçe Kaynak htıyacı</b>		
Bütçe Dı ı Kaynak	Döner Sermaye	
	Di er Yurt çı	
	Yurt Dı ı	
<b>Toplam Bütçe Dı ı Kaynak htıyacı</b>		
<b>Toplam Kaynak htıyacı</b>		<b>0,00</b>

FAAL YET MAL YETLER TABLOSU		
dare Adı	KARABA LAR BELED YES	
Performans Hedefi:2.6	KAYIT DI I FAAL YETLER ÖNLEMEK	
Faaliyet Adı 2.6.3	KAMU DÜZEN VE K GÜVENL N N SA LANMASI Ç N GEREKL KONTROLLER DÜZENL OLARAK YAPMAK	
Sorumlu Harcama Birimi veya Birimleri	RUHSAT VE DENET M MÜDÜRLÜ Ü	
Ekonomik Kod		2015
1	PERSONEL G DERLER	
2	SOSYAL GÜVENL K KURUMUNA DEVLET PR M G DERLER	
3	MAL VE H ZMET ALIMLARI	
4	FA Z G DERLER	
5	CAR TRANSFERLER	
6	SERMAYE G DERLER	
7	SERMAYE TRANSFERLER	
8	BORÇ VERME	
9	YEDEK ÖDENEKLER	
<b>Toplam Bütçe Kaynak htıyacı</b>		
Bütçe Dı ı Kaynak	Döner Sermaye	
	Di er Yurt çı	
	Yurt Dı ı	
<b>Toplam Bütçe Dı ı Kaynak htıyacı</b>		
<b>Toplam Kaynak htıyacı</b>		<b>0,00</b>

FAAL YET MAL YETLER TABLOSU		
dare Adı	KARABA LAR BELED YES	
Performans Hedefi:2.6	KAYIT DI I FAAL YETLER ÖNLEMEK	
Faaliyet Adı 2.6.4	SIHH MÜESSESELER, UMUMA AÇIK ST RAHAT VE E LENCE YERLER , GAYR SIHH MÜESSESELER N RUHSATSIZ ÇALI MASINI ÖNLEMEK	
Sorumlu Harcama Birimi veya Birimleri	RUHSAT VE DENET M MÜDÜRLÜ Ü	
Ekonomik Kod		2015
1	PERSONEL G DERLER	
2	SOSYAL GÜVENL K KURUMUNA DEVLET PR M G DERLER	
3	MAL VE H ZMET ALIMLARI	
4	FA Z G DERLER	
5	CAR TRANSFERLER	
6	SERMAYE G DERLER	
7	SERMAYE TRANSFERLER	
8	BORÇ VERME	
9	YEDEK ÖDENEKLER	
<b>Toplam Bütçe Kaynak htıyacı</b>		
Bütçe Dı ı Kaynak	Döner Sermaye	
	Di er Yurt çı	
	Yurt Dı ı	
<b>Toplam Bütçe Dı ı Kaynak htıyacı</b>		
<b>Toplam Kaynak htıyacı</b>		<b>0,00</b>

PERFORMANS HEDEF TABLOSU				
dare Adı	KARABA LAR BELED YES			
Stratejik Amaç: 3	YOKSUL, YA LI, GENÇ, ÇOCUK, ENGELL VE KADIN GRUPLARINI DESTEKLEMEK			
Stratejik Hedef: 3.1	DAR GEL RL KES MLER DESTEKLEYEREK YOKSULLUKLA MÜCADELE ETMEK			
Performans Hedefi:3.1	DAR GEL RL KES MLER DESTEKLEYEREK YOKSULLUKLA MÜCADELE ETMEK			
	Performans Göstergeleri	2013	2014	2015
3.1.1	DA ITILAN GIDA PAKET SAYISI	**	**	18.000
3.1.2	A LE SAYISI	**	**	320
3.1.3	H ZMETTEN YARARLANACAK K SAYISI	**	**	1.200
3.1.4	AÇILAN SEMT EV SAYISI	**	**	1
3.1.5	FTAR YEME VER LECEK K SAYISI	**	**	75.000
3.1.6	A URE DA ITILACAK K SAYISI	**	**	3.000
3.1.7	H ZMET VER LECEK A LE SAYISI	**	**	140
Faaliyetler		Kaynak htıyacı (2015) (TL)		
		Bütçe	Bütçe Dı ı	Toplam
3.1.1	MUHTAÇ DURUMDA OLAN K LERE GIDA PAKET DA ITMAK	711.000,00	0,00	711.000,00
3.1.2	4109 SAYILI KANUN GERE ASKER A LELER NE NAKD YARDIM YAPMAK	200.000,00	0,00	200.000,00
3.1.3	SEMT EVLER N ETK N KULLANMAK	33.000,00	0,00	33.000,00
3.1.4	YEN SEMT EVLER AÇMAK	52.000,00	0,00	52.000,00
3.1.5	RAMAZAN AYINDA FTAR YEME VERMEK	565.000,00	0,00	565.000,00
3.1.6	MUHARREM AYI ÇER S NDE A URE KAYNATIP DA ITMAK	3.500,00	0,00	3.500,00
3.1.7	L MONTEPE VE ÖZGÜR MAHALLELER NDE ÇAMA IR YIKAMA H ZMET VERMEK	32.000,00	0,00	32.000,00
<b>Genel Toplam</b>		<b>1.596.500,00</b>	<b>0,00</b>	<b>1.596.500,00</b>

FAAL YET MAL YETLER TABLOSU		
dare Adı	KARABA LAR BELED YES	
Performans Hedefi:3.1	DAR GEL RL KES MLER DESTEKLEYEREK YOKSULLUKLA MÜCADELE ETMEK	
Faaliyet Adı 3.1.1	MUHTAÇ DURUMDA OLAN K LERE GIDA PAKET DA ITMAK	
Sorumlu Harcama Birimi veya Birimleri	SOSYAL YARDIM LER MÜDÜRLÜ Ü	
Ekonomik Kod		2015
1	PERSONEL G DERLER	
2	SOSYAL GÜVENL K KURUMUNA DEVLET PR M G DERLER	
3	MAL VE H ZMET ALIMLARI	711.000,00
4	FA Z G DERLER	
5	CAR TRANSFERLER	
6	SERMAYE G DERLER	
7	SERMAYE TRANSFERLER	
8	BORÇ VERME	
9	YEDEK ÖDENEKLER	
<b>Toplam Bütçe Kaynak htıyacı</b>		
Bütçe Dı ı Kaynak	Döner Sermaye	
	Di er Yurt çı	
	Yurt Dı ı	
<b>Toplam Bütçe Dı ı Kaynak htıyacı</b>		
<b>Toplam Kaynak htıyacı</b>		<b>711.000,00</b>

FAAL YET MAL YETLER TABLOSU		
dare Adı	KARABA LAR BELED YES	
Performans Hedefi:3.1	DAR GEL RL KES MLER DESTEKLEYEREK YOKSULLUKLA MÜCADELE ETMEK	
Faaliyet Adı 3.1.2	4109 SAYILI KANUN GERE ASKER A LELER NE NAKD YARDIM YAPMAK	
Sorumlu Harcama Birimi veya Birimleri	SOSYAL YARDIM LER MÜDÜRLÜ Ü	
Ekonomik Kod		2015
1	PERSONEL G DERLER	
2	SOSYAL GÜVENL K KURUMUNA DEVLET PR M G DERLER	
3	MAL VE H ZMET ALIMLARI	
4	FA Z G DERLER	
5	CAR TRANSFERLER	200.000,00
6	SERMAYE G DERLER	
7	SERMAYE TRANSFERLER	
8	BORÇ VERME	
9	YEDEK ÖDENEKLER	
<b>Toplam Bütçe Kaynak htıyacı</b>		
Bütçe Dı ı Kaynak	Döner Sermaye	
	Di er Yurt çı	
	Yurt Dı ı	
<b>Toplam Bütçe Dı ı Kaynak htıyacı</b>		
<b>Toplam Kaynak htıyacı</b>		<b>200.000,00</b>



FAAL YET MAL YETLER TABLOSU		
dare Adı	KARABA LAR BELED YES	
Performans Hedefi:3.1	DAR GEL RL KES MLER DESTEKLEYEREK YOKSULLUKLA MÜCADELE ETMEK	
Faaliyet Adı 3.1.3	SEMT EVLER N ETK N KULLANMAK	
Sorumlu Harcama Birimi veya Birimleri	SOSYAL YARDIM LER MÜDÜRLÜ Ü	
<b>Ekonomik Kod</b>		<b>2015</b>
1	PERSONEL G DERLER	
2	SOSYAL GÜVENL K KURUMUNA DEVLET PR M G DERLER	
3	MAL VE H ZMET ALIMLARI	21.000,00
4	FA Z G DERLER	
5	CAR TRANSFERLER	
6	SERMAYE G DERLER	12.000,00
7	SERMAYE TRANSFERLER	
8	BORÇ VERME	
9	YEDEK ÖDENEKLER	
<b>Toplam Bütçe Kaynak htıyacı</b>		
<b>Bütçe Dı ı Kaynak</b>	Döner Sermaye	
	Di er Yurt çı	
	Yurt Dı ı	
<b>Toplam Bütçe Dı ı Kaynak htıyacı</b>		
<b>Toplam Kaynak htıyacı</b>		<b>33.000,00</b>

FAAL YET MAL YETLER TABLOSU		
dare Adı	KARABA LAR BELED YES	
Performans Hedefi:3.1	DAR GEL RL KES MLER DESTEKLEYEREK YOKSULLUKLA MÜCADELE ETMEK	
Faaliyet Adı 3.1.4	YEN SEMT EVLER AÇMAK	
Sorumlu Harcama Birimi veya Birimleri	SOSYAL YARDIM LER MÜDÜRLÜ Ü	
<b>Ekonomik Kod</b>		<b>2015</b>
1	PERSONEL G DERLER	
2	SOSYAL GÜVENL K KURUMUNA DEVLET PR M G DERLER	
3	MAL VE H ZMET ALIMLARI	12.000,00
4	FA Z G DERLER	
5	CAR TRANSFERLER	
6	SERMAYE G DERLER	40.000,00
7	SERMAYE TRANSFERLER	
8	BORÇ VERME	
9	YEDEK ÖDENEKLER	
<b>Toplam Bütçe Kaynak htıyacı</b>		
<b>Bütçe Dı ı Kaynak</b>	Döner Sermaye	
	Di er Yurt çı	
	Yurt Dı ı	
<b>Toplam Bütçe Dı ı Kaynak htıyacı</b>		
<b>Toplam Kaynak htıyacı</b>		<b>52.000,00</b>

FAAL YET MAL YETLER TABLOSU		
dare Adı	KARABA LAR BELED YES	
Performans Hedefi:3.1	DAR GEL RL KES MLER DESTEKLEYEREK YOKSULLUKLA MÜCADELE ETMEK	
Faaliyet Adı 3.1.5	RAMAZAN AYINDA FTAR YEME VERMEK	
Sorumlu Harcama Birimi veya Birimleri	SOSYAL YARDIM LER MÜDÜRLÜ Ü	
<b>Ekonomik Kod</b>		<b>2015</b>
1	PERSONEL G DERLER	
2	SOSYAL GÜVENL K KURUMUNA DEVLET PR M G DERLER	
3	MAL VE H ZMET ALIMLARI	565.000,00
4	FA Z G DERLER	
5	CAR TRANSFERLER	
6	SERMAYE G DERLER	
7	SERMAYE TRANSFERLER	
8	BORÇ VERME	
9	YEDEK ÖDENEKLER	
<b>Toplam Bütçe Kaynak htıyacı</b>		
<b>Bütçe Dı ı Kaynak</b>	Döner Sermaye	
	Di er Yurt çı	
	Yurt Dı ı	
<b>Toplam Bütçe Dı ı Kaynak htıyacı</b>		
<b>Toplam Kaynak htıyacı</b>		<b>565.000,00</b>

FAAL YET MAL YETLER TABLOSU		
dare Adı	KARABA LAR BELED YES	
Performans Hedefi:3.1	DAR GEL RL KES MLER DESTEKLEYEREK YOKSULLUKLA MÜCADELE ETMEK	
Faaliyet Adı 3.1.6	MUHARREM AYI ÇER S NDE A URE KAYNATIP DA ITMAK	
Sorumlu Harcama Birimi veya Birimleri	SOSYAL YARDIM LER MÜDÜRLÜ Ü	
<b>Ekonomik Kod</b>		<b>2015</b>
1	PERSONEL G DERLER	
2	SOSYAL GÜVENL K KURUMUNA DEVLET PR M G DERLER	
3	MAL VE H ZMET ALIMLARI	3.500,00
4	FA Z G DERLER	
5	CAR TRANSFERLER	
6	SERMAYE G DERLER	
7	SERMAYE TRANSFERLER	
8	BORÇ VERME	
9	YEDEK ÖDENEKLER	
<b>Toplam Bütçe Kaynak htıyacı</b>		
<b>Bütçe Dı ı Kaynak</b>	Döner Sermaye	
	Di er Yurt çı	
	Yurt Dı ı	
<b>Toplam Bütçe Dı ı Kaynak htıyacı</b>		
<b>Toplam Kaynak htıyacı</b>		<b>3.500,00</b>

FAAL YET MAL YETLER TABLOSU		
dare Adı	KARABA LAR BELED YES	
Performans Hedefi:3.1	DAR GEL RL KES MLER DESTEKLEYEREK YOKSULLUKLA MÜCADELE ETMEK	
Faaliyet Adı 3.1.7	L MONTEPE VE ÖZGÜR MAHALLELER NDE ÇAMA IR YIKAMA H ZMET VERMEK	
Sorumlu Harcama Birimi veya Birimleri	SOSYAL YARDIM LER MÜDÜRLÜ Ü	
<b>Ekonomik Kod</b>		<b>2015</b>
1	PERSONEL G DERLER	
2	SOSYAL GÜVENL K KURUMUNA DEVLET PR M G DERLER	
3	MAL VE H ZMET ALIMLARI	32.000,00
4	FA Z G DERLER	
5	CAR TRANSFERLER	
6	SERMAYE G DERLER	
7	SERMAYE TRANSFERLER	
8	BORÇ VERME	
9	YEDEK ÖDENEKLER	
<b>Toplam Bütçe Kaynak İhtiyacı</b>		
Bütçe Dı ı Kaynak	Döner Sermaye	
	Di er Yurt çı	
	Yurt Dı ı	
<b>Toplam Bütçe Dı ı Kaynak İhtiyacı</b>		
<b>Toplam Kaynak İhtiyacı</b>		<b>32.000,00</b>

PERFORMANS HEDEF TABLOSU				
dare Adı	KARABA LAR BELED YES			
Stratejik Amaç: 3	YOKSUL, YA LI, GENÇ, ÇOCUK, ENGELL VE KADIN GRUPLARINI DESTEKLEMEK			
Stratejik Hedef: 3.2	KADINLARIMIZA DESTEK VEREREK HAYATIN Ç NDE VAR OLMALARINA KATKI SA LAMAK			
Performans Hedefi:3.2	KADINLARIMIZA DESTEK VEREREK HAYATIN Ç NDE VAR OLMALARINA KATKI SA LAMAK			
	Performans Göstergeleri	2013	2014	2015
3.2.1	H ZMET VER LECEK KADIN SAYISI	**	**	150
3.2.2	TAMAMLANMA DERESES	**	**	%30
3.2.4	YARARLANACAK KADIN SAYISI	**	**	30
3.2.5	UYGULANACAK PARK SAYISI	**	**	1
Faaliyetler		Kaynak htıyac (2015) (TL)		
		Bütçe	Bütçe Dı ı	Toplam
3.2.1	KADIN DANI MA MERKEZ AÇMAK	55.000,00	0,00	55.000,00
3.2.2	13682 ADA 1 PARSELDE SOSYAL TES S B NASI YAPILMASI	1.500.000,00	0,00	1.500.000,00
3.2.4	KADIN KOOPERAT F KURULMASI KONUSUNDA DESTEK VERMEK	40.000,00	0,00	40.000,00
3.2.5	KADIN DOSTU PARKI PROJES UYGULAMAK	90.000,00	0,00	90.000,00
<b>Genel Toplam</b>		<b>1.685.000,00</b>	<b>0,00</b>	<b>1.685.000,00</b>

FAAL YET MAL YETLER TABLOSU		
dare Adı	KARABA LAR BELED YES	
Performans Hedefi:3.2	KADINLARIMIZA DESTEK VEREREK HAYATIN Ç NDE VAR OLMALARINA KATKI SA LAMAK	
Faaliyet Adı 3.2.1	KADIN DANI MA MERKEZ AÇMAK	
Sorumlu Harcama Birimi veya Birimleri	SOSYAL YARDIM LER MÜDÜRLÜ Ü	
<b>Ekonomik Kod</b>		<b>2015</b>
1	PERSONEL G DERLER	
2	SOSYAL GÜVENL K KURUMUNA DEVLET PR M G DERLER	
3	MAL VE H ZMET ALIMLARI	10.000,00
4	FA Z G DERLER	
5	CAR TRANSFERLER	
6	SERMAYE G DERLER	45.000,00
7	SERMAYE TRANSFERLER	
8	BORÇ VERME	
9	YEDEK ÖDENEKLER	
<b>Toplam Bütçe Kaynak htıyacı</b>		
<b>Bütçe Dı ı Kaynak</b>	Döner Sermaye	
	Di er Yurt çı	
	Yurt Dı ı	
<b>Toplam Bütçe Dı ı Kaynak htıyacı</b>		
<b>Toplam Kaynak htıyacı</b>		<b>55.000,00</b>

FAAL YET MAL YETLER TABLOSU		
dare Adı	KARABA LAR BELED YES	
Performans Hedefi:3.2	KADINLARIMIZA DESTEK VEREREK HAYATIN Ç NDE VAR OLMALARINA KATKI SA LAMAK	
Faaliyet Adı 3.2.2	13682 ADA 1 PARSELDE SOSYAL TES S B NASI YAPILMASI	
Sorumlu Harcama Birimi veya Birimleri	FEN LER MÜDÜRLÜ Ü	
<b>Ekonomik Kod</b>		<b>2015</b>
1	PERSONEL G DERLER	
2	SOSYAL GÜVENL K KURUMUNA DEVLET PR M G DERLER	
3	MAL VE H ZMET ALIMLARI	
4	FA Z G DERLER	
5	CAR TRANSFERLER	
6	SERMAYE G DERLER	1.500.000,00
7	SERMAYE TRANSFERLER	
8	BORÇ VERME	
9	YEDEK ÖDENEKLER	
<b>Toplam Bütçe Kaynak htıyacı</b>		
<b>Bütçe Dı ı Kaynak</b>	Döner Sermaye	
	Di er Yurt çı	
	Yurt Dı ı	
<b>Toplam Bütçe Dı ı Kaynak htıyacı</b>		
<b>Toplam Kaynak htıyacı</b>		<b>1.500.000,00</b>

FAAL YET MAL YETLER TABLOSU		
dare Adı	KARABA LAR BELED YES	
Performans Hedefi:3.2	KADINLARIMIZA DESTEK VEREREK HAYATIN Ç NDE VAR OLMALARINA KATKI SA LAMAK	
Faaliyet Adı 3.2.4	KADIN KOOPERAT F KURULMASI KONUSUNDA DESTEK VERMEK	
Sorumlu Harcama Birimi veya Birimleri	SOSYAL YARDIM LER MÜDÜRLÜ Ü	
Ekonomik Kod		
1	PERSONEL G DERLER	
2	SOSYAL GÜVENL K KURUMUNA DEVLET PR M G DERLER	
3	MAL VE H ZMET ALIMLARI	40.000,00
4	FA Z G DERLER	
5	CAR TRANSFERLER	
6	SERMAYE G DERLER	
7	SERMAYE TRANSFERLER	
8	BORÇ VERME	
9	YEDEK ÖDENEKLER	
<b>Toplam Bütçe Kaynak htıyacı</b>		
Bütçe Dı ı Kaynak	Döner Sermaye	
	Di er Yurt çı	
	Yurt Dı ı	
<b>Toplam Bütçe Dı ı Kaynak htıyacı</b>		
<b>Toplam Kaynak htıyacı</b>		<b>40.000,00</b>

FAAL YET MAL YETLER TABLOSU		
dare Adı	KARABA LAR BELED YES	
Performans Hedefi:3.2	KADINLARIMIZA DESTEK VEREREK HAYATIN Ç NDE VAR OLMALARINA KATKI SA LAMAK	
Faaliyet Adı 3.2.5	KADIN DOSTU PARKI PROJES UYGULAMAK	
Sorumlu Harcama Birimi veya Birimleri	SOSYAL YARDIM LER MÜDÜRLÜ Ü	
Ekonomik Kod		
1	PERSONEL G DERLER	
2	SOSYAL GÜVENL K KURUMUNA DEVLET PR M G DERLER	
3	MAL VE H ZMET ALIMLARI	
4	FA Z G DERLER	
5	CAR TRANSFERLER	
6	SERMAYE G DERLER	90.000,00
7	SERMAYE TRANSFERLER	
8	BORÇ VERME	
9	YEDEK ÖDENEKLER	
<b>Toplam Bütçe Kaynak htıyacı</b>		
Bütçe Dı ı Kaynak	Döner Sermaye	
	Di er Yurt çı	
	Yurt Dı ı	
<b>Toplam Bütçe Dı ı Kaynak htıyacı</b>		
<b>Toplam Kaynak htıyacı</b>		<b>90.000,00</b>

PERFORMANS HEDEF TABLOSU				
dare Adı	KARABA LAR BELED YES			
Stratejik Amaç: 3	YOKSUL, YA LI, GENÇ, ÇOCUK, ENGELL VE KADIN GRUPLARINI DESTEKLEMEK			
Stratejik Hedef: 3.3	KARABA LAR NÜFUSUNUN BÜYÜK BÖLÜMÜNÜ OLU TURAN ÇOCUKLARIMIZI VE YA LILARIMIZI DESTEKLEYEREK YA AM STANDARTLARINI YÜKSELTMEK			
Performans Hedefi:3.3	KARABA LAR NÜFUSUNUN BÜYÜK BÖLÜMÜNÜ OLU TURAN ÇOCUKLARIMIZI VE YA LILARIMIZI DESTEKLEYEREK YA AM STANDARTLARINI YÜKSELTMEK			
	Performans Göstergeleri	2013	2014	2015
3.3.2	H ZMET VER LECEK K SAYISI	**	**	5
3.3.3	H ZMET VER LECEK K SAYISI	**	**	600
	Faaliyetler	Kaynak htıyacı (2015) (TL)		
		Bütçe	Bütçe Dı ı	Toplam
3.3.2	YA LILARA EV TEM ZL VE K SEL BAKIM H ZMET SUNMAK	23.000,00	0,00	23.000,00
3.3.3	ÇOCUK VE GENÇL K EV AÇMAK	68.000,00	0,00	68.000,00
	<b>Genel Toplam</b>	<b>91.000,00</b>	<b>0,00</b>	<b>91.000,00</b>

FAAL YET MAL YETLER TABLOSU		
dare Adı	KARABA LAR BELED YES	
Performans Hedefi:3.3	KARABA LAR NÜFUSUNUN BÜYÜK BÖLÜMÜNÜ OLU TURAN ÇOCUKLARIMIZI VE YA LILARIMIZI DESTEKLEYEREK YA AM STANDARTLARINI YÜKSELTMEK	
Faaliyet Adı 3.3.2	YA LILARA EV TEM ZL VE K SEL BAKIM H ZMET SUNMAK	
Sorumlu Harcama Birimi veya Birimleri	SOSYAL YARDIM LER MÜDÜRLÜ Ü	
Ekonomik Kod		2015
1	PERSONEL G DERLER	
2	SOSYAL GÜVENL K KURUMUNA DEVLET PR M G DERLER	
3	MAL VE H ZMET ALIMLARI	23.000,00
4	FA Z G DERLER	
5	CAR TRANSFERLER	
6	SERMAYE G DERLER	
7	SERMAYE TRANSFERLER	
8	BORÇ VERME	
9	YEDEK ÖDENEKLER	
<b>Toplam Bütçe Kaynak htıyacı</b>		
Bütçe Dı ı Kaynak	Döner Sermaye	
	Di er Yurt çı	
	Yurt Dı ı	
<b>Toplam Bütçe Dı ı Kaynak htıyacı</b>		
<b>Toplam Kaynak htıyacı</b>		<b>23.000,00</b>

FAAL YET MAL YETLER TABLOSU		
dare Adı	KARABA LAR BELED YES	
Performans Hedefi:3.3	KARABA LAR NÜFUSUNUN BÜYÜK BÖLÜMÜNÜ OLU TURAN ÇOCUKLARIMIZI VE YA LILARIMIZI DESTEKLEYEREK YA AM STANDARTLARINI YÜKSELTMEK	
Faaliyet Adı 3.3.3	ÇOCUK VE GENÇL K EV AÇMAK	
Sorumlu Harcama Birimi veya Birimleri	SOSYAL YARDIM LER MÜDÜRLÜ Ü	
Ekonomik Kod		2015
1	PERSONEL G DERLER	
2	SOSYAL GÜVENL K KURUMUNA DEVLET PR M G DERLER	
3	MAL VE H ZMET ALIMLARI	33.000,00
4	FA Z G DERLER	
5	CAR TRANSFERLER	
6	SERMAYE G DERLER	35.000,00
7	SERMAYE TRANSFERLER	
8	BORÇ VERME	
9	YEDEK ÖDENEKLER	
<b>Toplam Bütçe Kaynak htiyacı</b>		
Bütçe Dı ı Kaynak	Döner Sermaye	
	Di er Yurt ç i	
	Yurt Dı ı	
<b>Toplam Bütçe Dı ı Kaynak htiyacı</b>		
<b>Toplam Kaynak htiyacı</b>		<b>68.000,00</b>



PERFORMANS HEDEF TABLOSU				
dare Adı	KARABA LAR BELED YES			
Stratejik Amaç: 3	YOKSUL, YA LI, GENÇ, ÇOCUK, ENGELL VE KADIN GRUPLARINI DESTEKLEMEK			
Stratejik Hedef: 3.4	ENGELL LER VE ENGELL A LELER NE DESTEKLEYEREK KARABA LAR'I ENGELL LER N TERC H EDECE B R LÇE HAL NE GET RMEK			
Performans Hedefi:3.4	ENGELL LER VE ENGELL A LELER NE DESTEKLEYEREK KARABA LAR'I ENGELL LER N TERC H EDECE B R LÇE HAL NE GET RMEK			
	<b>Performans Göstergeleri</b>	<b>2013</b>	<b>2014</b>	<b>2015</b>
3.4.1	H ZMET VER LECEK ENGELL SAYISI	**	**	700
3.4.2	ALINACAK ARAÇ SAYISI	**	**	1
3.4.3	KALDIRIM SAYISI	**	**	30
3.4.4	HAZIRLANAN PROJE SAYISI	**	**	3
<b>Faaliyetler</b>		<b>Kaynak htiyac (2015) (TL)</b>		
		<b>Bütçe</b>	<b>Bütçe Dı ı</b>	<b>Toplam</b>
3.4.1	ENGELL DANI MA MERKEZ AÇMAK	50.000,00	0,00	50.000,00
3.4.2	ENGELL H ZMET ARACI ALMAK	160.000,00	0,00	160.000,00
3.4.3	KALDIRIMLARIMIZIN ENGELL VATANDA LARIMIZIN ULA AB LECE DURUMA GET RMEK	200.000,00	0,00	200.000,00
3.4.4	AB FONLARINDAN YARARLANMAK AMACI LE ENGELL LERE VE D ER DESTEKLENMES GEREKEN GRUPLARA YÖNEL K PROJE HAZIRLAMAK	20.000,00	0,00	20.000,00
<b>Genel Toplam</b>		<b>430.000,00</b>	<b>0,00</b>	<b>430.000,00</b>

FAAL YET MAL YETLER TABLOSU		
dare Adı	KARABA LAR BELED YES	
Performans Hedefi:3.4	ENGELL LER VE ENGELL A LELER NE DESTEKLEYEREK KARABA LAR'I ENGELL LER N TERC H EDECE B R LÇE HAL NE GET RMEK	
Faaliyet Adı 3.4.1	ENGELL DANI MA MERKEZ AÇMAK	
Sorumlu Harcama Birimi veya Birimleri	SOSYAL YARDIM LER MÜDÜRLÜ Ü	
Ekonomik Kod		2015
1	PERSONEL G DERLER	
2	SOSYAL GÜVENL K KURUMUNA DEVLET PR M G DERLER	
3	MAL VE H ZMET ALIMLARI	8.000,00
4	FA Z G DERLER	
5	CAR TRANSFERLER	
6	SERMAYE G DERLER	42.000,00
7	SERMAYE TRANSFERLER	
8	BORÇ VERME	
9	YEDEK ÖDENEKLER	
<b>Toplam Bütçe Kaynak htıyacı</b>		
Bütçe Dı ı Kaynak	Döner Sermaye	
	Di er Yurt çı	
	Yurt Dı ı	
<b>Toplam Bütçe Dı ı Kaynak htıyacı</b>		
<b>Toplam Kaynak htıyacı</b>		<b>50.000,00</b>

FAAL YET MAL YETLER TABLOSU		
dare Adı	KARABA LAR BELED YES	
Performans Hedefi:3.4	ENGELL LER VE ENGELL A LELER NE DESTEKLEYEREK KARABA LAR'I ENGELL LER N TERC H EDECE B R LÇE HAL NE GET RMEK	
Faaliyet Adı 3.4.2	ENGELL H ZMET ARACI ALMAK	
Sorumlu Harcama Birimi veya Birimleri	SOSYAL YARDIM LER MÜDÜRLÜ Ü	
Ekonomik Kod		2015
1	PERSONEL G DERLER	
2	SOSYAL GÜVENL K KURUMUNA DEVLET PR M G DERLER	
3	MAL VE H ZMET ALIMLARI	
4	FA Z G DERLER	
5	CAR TRANSFERLER	
6	SERMAYE G DERLER	160.000,00
7	SERMAYE TRANSFERLER	
8	BORÇ VERME	
9	YEDEK ÖDENEKLER	
<b>Toplam Bütçe Kaynak htıyacı</b>		
Bütçe Dı ı Kaynak	Döner Sermaye	
	Di er Yurt çı	
	Yurt Dı ı	
<b>Toplam Bütçe Dı ı Kaynak htıyacı</b>		
<b>Toplam Kaynak htıyacı</b>		<b>160.000,00</b>

FAAL YET MAL YETLER TABLOSU		
dare Adı	KARABA LAR BELED YES	
Performans Hedefi:3.4	ENGELL LER VE ENGELL A LELER NE DESTEKLEYEREK KARABA LAR'I ENGELL LER N TERC H EDECE B R LÇE HAL NE GET RMEK	
Faaliyet Adı 3.4.3	KALDIRIMLARIMIZIN ENGELL VATANDA LARIMIZIN ULA AB LECE DURUMA GET RMEK	
Sorumlu Harcama Birimi veya Birimleri	FEN LER MÜDÜRLÜ Ü	
Ekonomik Kod		2015
1	PERSONEL G DERLER	
2	SOSYAL GÜVENL K KURUMUNA DEVLET PR M G DERLER	
3	MAL VE H ZMET ALIMLARI	
4	FA Z G DERLER	
5	CAR TRANSFERLER	
6	SERMAYE G DERLER	200.000,00
7	SERMAYE TRANSFERLER	
8	BORÇ VERME	
9	YEDEK ÖDENEKLER	
<b>Toplam Bütçe Kaynak htıyacı</b>		
Bütçe Dı ı Kaynak	Döner Sermaye	
	Di er Yurt çı	
	Yurt Dı ı	
<b>Toplam Bütçe Dı ı Kaynak htıyacı</b>		
<b>Toplam Kaynak htıyacı</b>		<b>200.000,00</b>

FAAL YET MAL YETLER TABLOSU		
dare Adı	KARABA LAR BELED YES	
Performans Hedefi:3.4	ENGELL LER VE ENGELL A LELER NE DESTEKLEYEREK KARABA LAR'I ENGELL LER N TERC H EDECE B R LÇE HAL NE GET RMEK	
Faaliyet Adı 3.4.4	AB FONLARINDAN YARARLANMAK AMACI LE ENGELL LERE VE D ER DESTEKLENMES GEREKEN GRUPLARA YÖNEL K PROJE HAZIRLAMAK	
Sorumlu Harcama Birimi veya Birimleri	KÜLTÜR VE SOSYAL LER MÜDÜRLÜ Ü	
Ekonomik Kod		2015
1	PERSONEL G DERLER	
2	SOSYAL GÜVENL K KURUMUNA DEVLET PR M G DERLER	
3	MAL VE H ZMET ALIMLARI	20.000,00
4	FA Z G DERLER	
5	CAR TRANSFERLER	
6	SERMAYE G DERLER	
7	SERMAYE TRANSFERLER	
8	BORÇ VERME	
9	YEDEK ÖDENEKLER	
<b>Toplam Bütçe Kaynak htıyacı</b>		
Bütçe Dı ı Kaynak	Döner Sermaye	
	Di er Yurt çı	
	Yurt Dı ı	
<b>Toplam Bütçe Dı ı Kaynak htıyacı</b>		
<b>Toplam Kaynak htıyacı</b>		<b>20.000,00</b>

PERFORMANS HEDEF TABLOSU				
dare Adı	KARABA LAR BELED YES			
Stratejik Amaç: 3	YOKSUL, YA LI, GENÇ, ÇOCUK, ENGELL VE KADIN GRUPLARINI DESTEKLEMEK			
Stratejik Hedef: 3.5	KARABA LAR'DA A LELELER DESTEKLEMEK VE A LE B L NC OLU TURMA KONUSUNDA ÖRNEK B R KENT OLMAK			
Performans Hedefi:3.5	KARABA LAR'DA A LELELER DESTEKLEMEK VE A LE B L NC OLU TURMA KONUSUNDA ÖRNEK B R KENT OLMAK			
	Performans Göstergeleri	2013	2014	2015
3.5.1	H ZMET VER LECEK A LE SAYISI	**	**	100
	Faaliyetler	Kaynak htıyacı (2015) (TL)		
		Bütçe	Bütçe Dı ı	Toplam
3.5.1	A LE DANI MA MERKEZ AÇMAK	70.000,00	0,00	70.000,00
	<b>Genel Toplam</b>	<b>70.000,00</b>	<b>0,00</b>	<b>70.000,00</b>

FAAL YET MAL YETLER TABLOSU		
dare Adı	KARABA LAR BELED YES	
Performans Hedefi:3.5	KARABA LAR'DA A LELELER DESTEKLEMEK VE A LE B L NC OLU TURMA KONUSUNDA ÖRNEK B R KENT OLMAK	
Faaliyet Adı 3.5.1	A LE DANI MA MERKEZ AÇMAK	
Sorumlu Harcama Birimi veya Birimleri	SOSYAL YARDIM LER MÜDÜRLÜ Ü	
Ekonomik Kod		2015
1	PERSONEL G DERLER	
2	SOSYAL GÜVENL K KURUMUNA DEVLET PR M G DERLER	
3	MAL VE H ZMET ALIMLARI	14.000,00
4	FA Z G DERLER	
5	CAR TRANSFERLER	
6	SERMAYE G DERLER	56.000,00
7	SERMAYE TRANSFERLER	
8	BORÇ VERME	
9	YEDEK ÖDENEKLER	
<b>Toplam Bütçe Kaynak htıyacı</b>		
Bütçe Dı ı Kaynak	Döner Sermaye	
	Di er Yurt çı	
	Yurt Dı ı	
<b>Toplam Bütçe Dı ı Kaynak htıyacı</b>		
<b>Toplam Kaynak htıyacı</b>		<b>70.000,00</b>

PERFORMANS HEDEF TABLOSU				
dare Adı	KARABA LAR BELED YES			
Stratejik Amaç: 4	KARABA LAR'I KÜLTÜR VE SANAT MERKEZ HAL NE GET RMEK			
Stratejik Hedef: 4.1	KARABA LAR'IN B R KÜLTÜR VE SANAT MERKEZ HAL NE GELMES N SA LAMAK Ç N GEREKEN ETK NL KLER VE TES SLER YAPMAK			
Performans Hedefi:4.1	KARABA LAR'IN B R KÜLTÜR VE SANAT MERKEZ HAL NE GELMES N SA LAMAK Ç N GEREKEN ETK NL KLER VE TES SLER YAPMAK			
	Performans Göstergeleri	2013	2014	2015
4.1.1	ORGAN ZASYON SAYISI	**	**	40
4.1.2	SERG SAYISI	**	**	12
4.1.3	ORGAN ZASYON SAYISI	**	**	40
4.1.4	KURS SAYISI	**	**	5
4.1.5	GÖSTER M SAYISI	**	**	20
4.1.6	ALINACAK HEYKEL VE BÜST SAYISI	**	**	5
4.1.7	AÇILACAK KÜLTÜR MERKEZ SAYISI	**	**	1
4.1.8	GÖRSEL TANITIM MALZEMES	**	**	500.000
4.1.12	GERÇEKLE ME ORANI	**	**	%20
Faaliyetler		Kaynak htıyacı (2015) (TL)		
		Bütçe	Bütçe Dı ı	Toplam
4.1.1	BELED YEM Z H ZMET VE FAAL YETLER NE YÖNEL K ORGAN ZASYONLAR DÜZENLEYEREK LÇEN N KÜLTÜREL DOKUSUNU GEL T RMEK	300.000,00	0,00	300.000,00
4.1.2	YEN H ZMET B NAMIZDA YER ALACAK YERL VE YABANCI PLAST K SANATLAR VE SANATÇILARIN ESERLER N N SERG LENECE B R SANAT GALER S AÇMAK	50.000,00	0,00	50.000,00
4.1.3	BÜYÜK EH R BELED YES , ÜN VERS TELER, S V L TOPLUM KURULU LARI, D ER KAMU KURUM VE KURULU LARI LE B RL YAPARAK KÜLTÜR VE SANAT TEMALI ORGAN ZASYONLAR DÜZENLEMEK	75.000,00	0,00	75.000,00
4.1.4	SANATSAL VE KÜLTÜREL ALANLARDA KURSLAR DÜZENLEMEK	75.000,00	0,00	75.000,00
4.1.5	KARABA LAR LÇE SINIRLARINDA AÇIK ALANLARDA S NEMA VE T YATRO GÖSTER M YAPMAK	20.000,00	0,00	20.000,00

4.1.6	KARABA LAR LÇEM ZDEK KAMUSAL ALANLARA VE MEYDANLARA RES M, HEYKEL V.B TEM N ETMEK	100.000,00	0,00	100.000,00
4.1.7	KARABA LARIN DE K MAHALLELER NDE KENTL L K B L NC N GEL T RMEK VE SANATI HALKLA BULU TURMAK	100.000,00	0,00	100.000,00
4.1.8	BELED YEM Z N DÜZENLED KÜLTÜR VE SANAT ETK NL KLER N N DUYURU VE TANITIMINI SA LAMAK	200.000,00	0,00	200.000,00
4.1.12	YE LYURT KÜLTÜR MERKEZ YAPMAK	1.600.000,00	0,00	1.600.000,00
<b>Genel Toplam</b>		<b>2.520.000,00</b>	<b>0,00</b>	<b>2.520.000,00</b>

## FAAL YET MAL YETLER TABLOSU

<b>dare Adı</b>	<b>KARABA LAR BELED YES</b>	
<b>Performans Hedefi:4.1</b>	<b>KARABA LAR'IN B R KÜLTÜR VE SANAT MERKEZ HAL NE GELMES N SA LAMAK Ç N GEREKEN ETK NL KLER VE TES SLER YAPMAK</b>	
<b>Faaliyet Adı 4.1.1</b>	<b>BELED YEM Z H ZMET VE FAAL YETLER NE YÖNEL K ORGAN ZASYONLAR DÜZENLEYEREK LÇEN N KÜLTÜREL DOKUSUNU GEL T RMEK</b>	
<b>Sorumlu Harcama Birimi veya Birimleri</b>	<b>KÜLTÜR VE SOSYAL LER MÜDÜRLÜ Ü</b>	
<b>Ekonomik Kod</b>		<b>2015</b>
1	PERSONEL G DERLER	
2	SOSYAL GÜVENL K KURUMUNA DEVLET PR M G DERLER	
3	MAL VE H ZMET ALIMLARI	300.000,00
4	FA Z G DERLER	
5	CAR TRANSFERLER	
6	SERMAYE G DERLER	
7	SERMAYE TRANSFERLER	
8	BORÇ VERME	
9	YEDEK ÖDENEKLER	
<b>Toplam Bütçe Kaynak</b>	<b>htiyacı</b>	
<b>Bütçe Dı ı Kaynak</b>	Döner Sermaye	
	Di er Yurt ç i	
	Yurt Dı ı	
<b>Toplam Bütçe Dı ı Kaynak</b>	<b>htiyacı</b>	
<b>Toplam Kaynak</b>	<b>htiyacı</b>	<b>300.000,00</b>

FAAL YET MAL YETLER TABLOSU		
dare Adı	KARABA LAR BELED YES	
Performans Hedefi:4.1	KARABA LAR'IN B R KÜLTÜR VE SANAT MERKEZ HAL NE GELMES N SA LAMAK Ç N GEREKEN ETK NL KLER VE TES SLER YAPMAK	
Faaliyet Adı 4.1.2	YEN H ZMET B NAMIZDA YER ALACAK YERL VE YABANCI PLAST K SANATLAR VE SANATÇILARIN ESERLER N N SERG LENECE B R SANAT GALER S AÇMAK	
Sorumlu Harcama Birimi veya Birimleri	KÜLTÜR VE SOSYAL LER MÜDÜRLÜ Ü	
Ekonomik Kod		2015
1	PERSONEL G DERLER	
2	SOSYAL GÜVENL K KURUMUNA DEVLET PR M G DERLER	
3	MAL VE H ZMET ALIMLARI	50.000,00
4	FA Z G DERLER	
5	CAR TRANSFERLER	
6	SERMAYE G DERLER	
7	SERMAYE TRANSFERLER	
8	BORÇ VERME	
9	YEDEK ÖDENEKLER	
<b>Toplam Bütçe Kaynak htıyacı</b>		
Bütçe Dı ı Kaynak	Döner Sermaye	
	Di er Yurt çı	
	Yurt Dı ı	
<b>Toplam Bütçe Dı ı Kaynak htıyacı</b>		
<b>Toplam Kaynak htıyacı</b>		<b>50.000,00</b>

FAAL YET MAL YETLER TABLOSU		
dare Adı	KARABA LAR BELED YES	
Performans Hedefi:4.1	KARABA LAR'IN B R KÜLTÜR VE SANAT MERKEZ HAL NE GELMES N SA LAMAK Ç N GEREKEN ETK NL KLER VE TES SLER YAPMAK	
Faaliyet Adı 4.1.3	BÜYÜK EH R BELED YES , ÜN VERS TELER, S V L TOPLUM KURULU LARI, D ER KAMU KURUM VE KURULU LARI LE B RL YAPARAK KÜLTÜR VE SANAT TEMALI ORGAN ZASYONLAR DÜZENLEMEK	
Sorumlu Harcama Birimi veya Birimleri	KÜLTÜR VE SOSYAL LER MÜDÜRLÜ Ü	
Ekonomik Kod		2015
1	PERSONEL G DERLER	
2	SOSYAL GÜVENL K KURUMUNA DEVLET PR M G DERLER	
3	MAL VE H ZMET ALIMLARI	75.000,00
4	FA Z G DERLER	
5	CAR TRANSFERLER	
6	SERMAYE G DERLER	
7	SERMAYE TRANSFERLER	
8	BORÇ VERME	
9	YEDEK ÖDENEKLER	
<b>Toplam Bütçe Kaynak htıyacı</b>		
Bütçe Dı ı Kaynak	Döner Sermaye	
	Di er Yurt çı	
	Yurt Dı ı	
<b>Toplam Bütçe Dı ı Kaynak htıyacı</b>		
<b>Toplam Kaynak htıyacı</b>		<b>75.000,00</b>

FAAL YET MAL YETLER TABLOSU		
dare Adı	KARABA LAR BELED YES	
Performans Hedefi:4.1	KARABA LAR'IN B R KÜLTÜR VE SANAT MERKEZ HAL NE GELMES N SA LAMAK Ç N GEREKEN ETK NL KLER VE TES SLER YAPMAK	
Faaliyet Adı 4.1.4	SANATSAL VE KÜLTÜREL ALANLARDA KURSLAR DÜZENLEMEK	
Sorumlu Harcama Birimi veya Birimleri	KÜLTÜR VE SOSYAL LER MÜDÜRLÜ Ü	
<b>Ekonomik Kod</b>		<b>2015</b>
1	PERSONEL G DERLER	
2	SOSYAL GÜVENL K KURUMUNA DEVLET PR M G DERLER	
3	MAL VE H ZMET ALIMLARI	75.000,00
4	FA Z G DERLER	
5	CAR TRANSFERLER	
6	SERMAYE G DERLER	
7	SERMAYE TRANSFERLER	
8	BORÇ VERME	
9	YEDEK ÖDENEKLER	
<b>Toplam Bütçe Kaynak htıyacı</b>		
<b>Bütçe Dı ı Kaynak</b>	Döner Sermaye	
	Di er Yurt çı	
	Yurt Dı ı	
<b>Toplam Bütçe Dı ı Kaynak htıyacı</b>		
<b>Toplam Kaynak htıyacı</b>		<b>75.000,00</b>

FAAL YET MAL YETLER TABLOSU		
dare Adı	KARABA LAR BELED YES	
Performans Hedefi:4.1	KARABA LAR'IN B R KÜLTÜR VE SANAT MERKEZ HAL NE GELMES N SA LAMAK Ç N GEREKEN ETK NL KLER VE TES SLER YAPMAK	
Faaliyet Adı 4.1.5	KARABA LAR LÇE SINIRLARINDA AÇIK ALANLARDA S NEMA VE T YATRO GÖSTER M YAPMAK	
Sorumlu Harcama Birimi veya Birimleri	KÜLTÜR VE SOSYAL LER MÜDÜRLÜ Ü	
<b>Ekonomik Kod</b>		<b>2015</b>
1	PERSONEL G DERLER	
2	SOSYAL GÜVENL K KURUMUNA DEVLET PR M G DERLER	
3	MAL VE H ZMET ALIMLARI	20.000,00
4	FA Z G DERLER	
5	CAR TRANSFERLER	
6	SERMAYE G DERLER	
7	SERMAYE TRANSFERLER	
8	BORÇ VERME	
9	YEDEK ÖDENEKLER	
<b>Toplam Bütçe Kaynak htıyacı</b>		
<b>Bütçe Dı ı Kaynak</b>	Döner Sermaye	
	Di er Yurt çı	
	Yurt Dı ı	
<b>Toplam Bütçe Dı ı Kaynak htıyacı</b>		
<b>Toplam Kaynak htıyacı</b>		<b>20.000,00</b>



FAAL YET MAL YETLER TABLOSU		
dare Adı	KARABA LAR BELED YES	
Performans Hedefi:4.1	KARABA LAR'IN B R KÜLTÜR VE SANAT MERKEZ HAL NE GELMES N SA LAMAK Ç N GEREKEN ETK NL KLER VE TES SLER YAPMAK	
Faaliyet Adı 4.1.6	KARABA LAR LÇEM ZDEK KAMUSAL ALANLARA VE MEYDANLARA RES M, HEYKEL V.B TEM N ETMEK	
Sorumlu Harcama Birimi veya Birimleri	KÜLTÜR VE SOSYAL LER MÜDÜRLÜ Ü	
Ekonomik Kod		2015
1	PERSONEL G DERLER	
2	SOSYAL GÜVENL K KURUMUNA DEVLET PR M G DERLER	
3	MAL VE H ZMET ALIMLARI	
4	FA Z G DERLER	
5	CAR TRANSFERLER	
6	SERMAYE G DERLER	100.000,00
7	SERMAYE TRANSFERLER	
8	BORÇ VERME	
9	YEDEK ÖDENEKLER	
Toplam Bütçe Kaynak htıyacı		
Bütçe Dı ı Kaynak	Döner Sermaye	
	Di er Yurt çı	
	Yurt Dı ı	
Toplam Bütçe Dı ı Kaynak htıyacı		
Toplam Kaynak htıyacı		100.000,00

FAAL YET MAL YETLER TABLOSU		
dare Adı	KARABA LAR BELED YES	
Performans Hedefi:4.1	KARABA LAR'IN B R KÜLTÜR VE SANAT MERKEZ HAL NE GELMES N SA LAMAK Ç N GEREKEN ETK NL KLER VE TES SLER YAPMAK	
Faaliyet Adı 4.1.7	KARABA LARIN DE K MAHALLELER NDE KENTL L K B L NC N GEL T RMEK VE SANATI HALKLA BULU TURMAK	
Sorumlu Harcama Birimi veya Birimleri	KÜLTÜR VE SOSYAL LER MÜDÜRLÜ Ü	
Ekonomik Kod		2015
1	PERSONEL G DERLER	
2	SOSYAL GÜVENL K KURUMUNA DEVLET PR M G DERLER	
3	MAL VE H ZMET ALIMLARI	
4	FA Z G DERLER	
5	CAR TRANSFERLER	
6	SERMAYE G DERLER	100.000,00
7	SERMAYE TRANSFERLER	
8	BORÇ VERME	
9	YEDEK ÖDENEKLER	
Toplam Bütçe Kaynak htıyacı		
Bütçe Dı ı Kaynak	Döner Sermaye	
	Di er Yurt çı	
	Yurt Dı ı	
Toplam Bütçe Dı ı Kaynak htıyacı		
Toplam Kaynak htıyacı		100.000,00

FAAL YET MAL YETLER TABLOSU		
dare Adı	KARABA LAR BELED YES	
Performans Hedefi:4.1	KARABA LAR'IN B R KÜLTÜR VE SANAT MERKEZ HAL NE GELMES N SA LAMAK Ç N GEREKEN ETK NL KLER VE TES SLER YAPMAK	
Faaliyet Adı 4.1.8	BELED YEM Z N DÜZENLED KÜLTÜR VE SANAT ETK NL KLER N N DUYURU VE TANITIMINI SA LAMAK	
Sorumlu Harcama Birimi veya Birimleri	KÜLTÜR VE SOSYAL LER MÜDÜRLÜ Ü	
<b>Ekonomik Kod</b>		<b>2015</b>
1	PERSONEL G DERLER	
2	SOSYAL GÜVENL K KURUMUNA DEVLET PR M G DERLER	
3	MAL VE H ZMET ALIMLARI	200.000,00
4	FA Z G DERLER	
5	CAR TRANSFERLER	
6	SERMAYE G DERLER	
7	SERMAYE TRANSFERLER	
8	BORÇ VERME	
9	YEDEK ÖDENEKLER	
<b>Toplam Bütçe Kaynak htıyacı</b>		
<b>Bütçe Dı ı Kaynak</b>	Döner Sermaye	
	Di er Yurt çı	
	Yurt Dı ı	
<b>Toplam Bütçe Dı ı Kaynak htıyacı</b>		
<b>Toplam Kaynak htıyacı</b>		<b>200.000,00</b>

FAAL YET MAL YETLER TABLOSU		
dare Adı	KARABA LAR BELED YES	
Performans Hedefi:4.1	KARABA LAR'IN B R KÜLTÜR VE SANAT MERKEZ HAL NE GELMES N SA LAMAK Ç N GEREKEN ETK NL KLER VE TES SLER YAPMAK	
Faaliyet Adı 4.1.12	YE LYURT KÜLTÜR MERKEZ YAPMAK	
Sorumlu Harcama Birimi veya Birimleri	FEN LER MÜDÜRLÜ Ü	
<b>Ekonomik Kod</b>		<b>2015</b>
1	PERSONEL G DERLER	
2	SOSYAL GÜVENL K KURUMUNA DEVLET PR M G DERLER	
3	MAL VE H ZMET ALIMLARI	
4	FA Z G DERLER	
5	CAR TRANSFERLER	
6	SERMAYE G DERLER	1.600.000,00
7	SERMAYE TRANSFERLER	
8	BORÇ VERME	
9	YEDEK ÖDENEKLER	
<b>Toplam Bütçe Kaynak htıyacı</b>		
<b>Bütçe Dı ı Kaynak</b>	Döner Sermaye	
	Di er Yurt çı	
	Yurt Dı ı	
<b>Toplam Bütçe Dı ı Kaynak htıyacı</b>		
<b>Toplam Kaynak htıyacı</b>		<b>1.600.000,00</b>

PERFORMANS HEDEF TABLOSU				
dare Adı	KARABA LAR BELED YES			
Stratejik Amaç: 4	KARABA LAR'I KÜLTÜR VE SANAT MERKEZ HAL NE GET RMEK			
Stratejik Hedef: 4.2	HIZLI KENTLE ME VE GÖÇÜN OLUMSUZLUKLARI LE MÜCADELE EDEREK "HEM EHR L K" B L NC N N YERLE MES N SA LAMAK			
Performans Hedefi:4.2	HIZLI KENTLE ME VE GÖÇÜN OLUMSUZLUKLARI LE MÜCADELE EDEREK "HEM EHR L K" B L NC N N YERLE MES N SA LAMAK			
	Performans Göstergeleri	2013	2014	2015
4.2.1	ETK NL K SAYISI	**	**	15
	Faaliyetler	Kaynak htıyacı (2015) (TL)		
		Bütçe	Bütçe Dı ı	Toplam
4.2.1	SANATSAL VE KÜLTÜREL ALANLARDA YARI MALAR, GEZ , KONFERANS, SÖYLE , PANEL, TOPLANTI VE SERG LER DÜZENLEMEK	50.000,00	0,00	50.000,00
	<b>Genel Toplam</b>	<b>50.000,00</b>	<b>0,00</b>	<b>50.000,00</b>

FAAL YET MAL YETLER TABLOSU		
dare Adı	KARABA LAR BELED YES	
Performans Hedefi:4.2	HIZLI KENTLE ME VE GÖÇÜN OLUMSUZLUKLARI LE MÜCADELE EDEREK "HEM EHR L K" B L NC N N YERLE MES N SA LAMAK	
Faaliyet Adı 4.2.1	SANATSAL VE KÜLTÜREL ALANLARDA YARI MALAR, GEZ , KONFERANS, SÖYLE , PANEL, TOPLANTI VE SERG LER DÜZENLEMEK	
Sorumlu Harcama Birimi veya Birimleri	KÜLTÜR VE SOSYAL LER MÜDÜRLÜ Ü	
Ekonomik Kod		2015
1	PERSONEL G DERLER	
2	SOSYAL GÜVENL K KURUMUNA DEVLET PR M G DERLER	
3	MAL VE H ZMET ALIMLARI	50.000,00
4	FA Z G DERLER	
5	CAR TRANSFERLER	
6	SERMAYE G DERLER	
7	SERMAYE TRANSFERLER	
8	BORÇ VERME	
9	YEDEK ÖDENEKLER	
<b>Toplam Bütçe Kaynak htıyacı</b>		
Bütçe Dı ı Kaynak	Döner Sermaye	
	Di er Yurt çı	
	Yurt Dı ı	
<b>Toplam Bütçe Dı ı Kaynak htıyacı</b>		
<b>Toplam Kaynak htıyacı</b>		<b>50.000,00</b>

PERFORMANS HEDEF TABLOSU				
dare Adı	KARABA LAR BELED YES			
Stratejik Amaç: 5	KARABA LAR'DA E T M VE SPOR OLANAKLARINI GEL T REREK E T ML VE SA LIKLI NES LLER YET T R LMES NE KATKI SA LAMAK			
Stratejik Hedef: 5.1	KARABA LAR'IN E T M VE Ö RET M KAPAS TES N D ER KURULU LARLA B RL HAL NDE GEL T RMEK Ç N GEREKEN DESTE SA LAMAK			
Performans Hedefi:5.1	KARABA LAR'IN E T M VE Ö RET M KAPAS TES N D ER KURULU LARLA B RL HAL NDE GEL T RMEK Ç N GEREKEN DESTE SA LAMAK			
	Performans Göstergeleri	2013	2014	2015
5.1.3	AÇILACAK KÜTÜPHANE SAYISI	**	**	1
5.1.4	ETK NL K SAYISI	**	**	75
5.1.5	PROGRAM SÜRES	**	**	4 AY
5.1.6	ALINACAK K TAP VE MALZEME SAYISI	**	**	500.000
5.1.7	ONARIMI YAPILAN OKUL SAYISI	**	**	15
Faaliyetler		Kaynak htıyacı (2015) (TL)		
		Bütçe	Bütçe Dı ı	Toplam
5.1.3	KÜTÜPHANE SAYISINI ARTIRMAK	100.000,00	0,00	100.000,00
5.1.4	KENT KONSEY BÜNYES NDE LÇEM ZDE YA AYAN NSANLARIN AKT F VE B L NÇL B R VATANDA OLMALARI VE KARAR VERME SÜREÇLER NE KATILIMLARI YÖNÜNDE ÇALI MALAR YAPMAK	50.000,00	0,00	50.000,00
5.1.5	KENT KONSEY BÜNYES NDE HALKIMIZA PAKET E T M PROGRAMLARI SUNMAK	25.000,00	0,00	25.000,00
5.1.6	DAR GEL RL VE DERSHANEYE G DEMEYEN GENÇLER M ZE ÜCRETS Z SINAVLARA HAZIRLIK KURS OLANA I SA LAMAK	200.000,00	0,00	200.000,00
5.1.7	OKUL B NALARININ ONARIMLARINI YAPMAK	400.000,00	0,00	400.000,00
<b>Genel Toplam</b>		<b>775.000,00</b>	<b>0,00</b>	<b>775.000,00</b>

FAAL YET MAL YETLER TABLOSU		
dare Adı	KARABA LAR BELED YES	
Performans Hedefi:5.1	KARABA LAR'IN E T M VE Ö RET M KAPAS TES N D ER KURULU LARLA B RL HAL NDE GEL T RMEK Ç N GEREKEN DESTE SA LAMAK	
Faaliyet Adı 5.1.3	KÜTÜPHANE SAYISINI ARTIRMAK	
Sorumlu Harcama Birimi veya Birimleri	KÜLTÜR VE SOSYAL LER MÜDÜRLÜ Ü	
Ekonomik Kod		2015
1	PERSONEL G DERLER	
2	SOSYAL GÜVENL K KURUMUNA DEVLET PR M G DERLER	
3	MAL VE H ZMET ALIMLARI	
4	FA Z G DERLER	
5	CAR TRANSFERLER	
6	SERMAYE G DERLER	100.000,00
7	SERMAYE TRANSFERLER	
8	BORÇ VERME	
9	YEDEK ÖDENEKLER	
<b>Toplam Bütçe Kaynak htıyacı</b>		
Bütçe Dı ı Kaynak	Döner Sermaye	
	Di er Yurt çı	
	Yurt Dı ı	
<b>Toplam Bütçe Dı ı Kaynak htıyacı</b>		
<b>Toplam Kaynak htıyacı</b>		<b>100.000,00</b>

FAAL YET MAL YETLER TABLOSU		
dare Adı	KARABA LAR BELED YES	
Performans Hedefi:5.1	KARABA LAR'IN E T M VE Ö RET M KAPAS TES N D ER KURULU LARLA B RL HAL NDE GEL T RMEK Ç N GEREKEN DESTE SA LAMAK	
Faaliyet Adı 5.1.4	KENT KONSEY BÜNYES NDE LÇEM ZDE YA AYAN NSANLARIN AKT F VE B L NÇL B R VATANDA OLMALARI VE KARAR VERME SÜREÇLER NE KATILIMLARI YÖNÜNDE ÇALI MALAR YAPMAK	
Sorumlu Harcama Birimi veya Birimleri	KÜLTÜR VE SOSYAL LER MÜDÜRLÜ Ü	
Ekonomik Kod		2015
1	PERSONEL G DERLER	
2	SOSYAL GÜVENL K KURUMUNA DEVLET PR M G DERLER	
3	MAL VE H ZMET ALIMLARI	50.000,00
4	FA Z G DERLER	
5	CAR TRANSFERLER	
6	SERMAYE G DERLER	
7	SERMAYE TRANSFERLER	
8	BORÇ VERME	
9	YEDEK ÖDENEKLER	
<b>Toplam Bütçe Kaynak htıyacı</b>		
Bütçe Dı ı Kaynak	Döner Sermaye	
	Di er Yurt çı	
	Yurt Dı ı	
<b>Toplam Bütçe Dı ı Kaynak htıyacı</b>		
<b>Toplam Kaynak htıyacı</b>		<b>50.000,00</b>

FAAL YET MAL YETLER TABLOSU		
dare Adı	KARABA LAR BELED YES	
Performans Hedefi:5.1	KARABA LAR'IN E T M VE Ö RET M KAPAS TES N D ER KURULU LARLA B RL HAL NDE GEL T RMEK Ç N GEREKEN DESTE SA LAMAK	
Faaliyet Adı 5.1.5	KENT KONSEY BÜNYES NDE HALKIMIZA PAKET E T M PROGRAMLARI SUNMAK	
Sorumlu Harcama Birimi veya Birimleri	KÜLTÜR VE SOSYAL LER MÜDÜRLÜ Ü	
<b>Ekonomik Kod</b>		<b>2015</b>
1	PERSONEL G DERLER	
2	SOSYAL GÜVENL K KURUMUNA DEVLET PR M G DERLER	
3	MAL VE H ZMET ALIMLARI	25.000,00
4	FA Z G DERLER	
5	CAR TRANSFERLER	
6	SERMAYE G DERLER	
7	SERMAYE TRANSFERLER	
8	BORÇ VERME	
9	YEDEK ÖDENEKLER	
<b>Toplam Bütçe Kaynak htıyacı</b>		
<b>Bütçe Dı ı Kaynak</b>	Döner Sermaye	
	Di er Yurt çı	
	Yurt Dı ı	
<b>Toplam Bütçe Dı ı Kaynak htıyacı</b>		
<b>Toplam Kaynak htıyacı</b>		<b>25.000,00</b>

FAAL YET MAL YETLER TABLOSU		
dare Adı	KARABA LAR BELED YES	
Performans Hedefi:5.1	KARABA LAR'IN E T M VE Ö RET M KAPAS TES N D ER KURULU LARLA B RL HAL NDE GEL T RMEK Ç N GEREKEN DESTE SA LAMAK	
Faaliyet Adı 5.1.6	DAR GEL RL VE DERSHANEYE G DEMEYEN GENÇLER M ZE ÜCRETS Z SINAVLARA HAZIRLIK KURS OLANA ISA LAMAK	
Sorumlu Harcama Birimi veya Birimleri	KÜLTÜR VE SOSYAL LER MÜDÜRLÜ Ü	
<b>Ekonomik Kod</b>		<b>2015</b>
1	PERSONEL G DERLER	
2	SOSYAL GÜVENL K KURUMUNA DEVLET PR M G DERLER	
3	MAL VE H ZMET ALIMLARI	200.000,00
4	FA Z G DERLER	
5	CAR TRANSFERLER	
6	SERMAYE G DERLER	
7	SERMAYE TRANSFERLER	
8	BORÇ VERME	
9	YEDEK ÖDENEKLER	
<b>Toplam Bütçe Kaynak htıyacı</b>		
<b>Bütçe Dı ı Kaynak</b>	Döner Sermaye	
	Di er Yurt çı	
	Yurt Dı ı	
<b>Toplam Bütçe Dı ı Kaynak htıyacı</b>		
<b>Toplam Kaynak htıyacı</b>		<b>200.000,00</b>

FAAL YET MAL YETLER TABLOSU		
dare Adı	KARABA LAR BELED YES	
Performans Hedefi:5.1	KARABA LAR'IN E T M VE Ö RET M KAPAS TES N D ER KURULU LARLA B RL HAL NDE GEL T RMEK Ç N GEREKEN DESTE SA LAMAK	
Faaliyet Adı 5.1.7	OKUL B NALARININ ONARIMLARINI YAPMAK	
Sorumlu Harcama Birimi veya Birimleri	FEN LER MÜDÜRLÜ Ü	
<b>Ekonomik Kod</b>		<b>2015</b>
1	PERSONEL G DERLER	
2	SOSYAL GÜVENL K KURUMUNA DEVLET PR M G DERLER	
3	MAL VE H ZMET ALIMLARI	400.000,00
4	FA Z G DERLER	
5	CAR TRANSFERLER	
6	SERMAYE G DERLER	
7	SERMAYE TRANSFERLER	
8	BORÇ VERME	
9	YEDEK ÖDENEKLER	
<b>Toplam Bütçe Kaynak</b>	<b>htiyacı</b>	
<b>Bütçe Dı ı Kaynak</b>	Döner Sermaye	
	Di er Yurt ç i	
	Yurt Dı ı	
<b>Toplam Bütçe Dı ı Kaynak</b>	<b>htiyacı</b>	
<b>Toplam Kaynak</b>	<b>htiyacı</b>	<b>400.000,00</b>

PERFORMANS HEDEF TABLOSU				
dare Adı	KARABA LAR BELED YES			
Stratejik Amaç: 5	KARABA LAR'DA E T M VE SPOR OLANAKLARINI GEL T REREK E T ML VE SA LIKLI NES LLER YET T R LMES NE KATKI SA LAMAK			
Stratejik Hedef: 5.2	SPORA GEREKEN DESTE VEREREK HALKIN GEN KES MLER N N SPORA KATILIMININ SA LANMASI			
Performans Hedefi:5.2	SPORA GEREKEN DESTE VEREREK HALKIN GEN KES MLER N N SPORA KATILIMININ SA LANMASI			
	Performans Göstergeleri	2013	2014	2015
5.2.1	ALIMI YAPILAN MALZEME M KTARI	**	**	6.500
5.2.2	KURS YER SAYISI	**	**	3.000
5.2.3	AÇILACAK SPOR OKULLARI KURS SAYISI	**	**	20
5.2.4	DÜZENLENECEK ETK NL K SAYISI	**	**	8
5.2.5	5393 PARASAL SINIR M KTARI (%)	**	**	%100
Faaliyetler		Kaynak htıyac (2015) (TL)		
		Bütçe	Bütçe Dı ı	Toplam
5.2.1	SPOR OKULLARI Ö RENC LER NE MALZEME ALIMI YAPMAK	200.000,00	0,00	200.000,00
5.2.2	SPORCU YET T RME KURSLARI FAAL YETLER YÜRÜTMEK	350.000,00	0,00	350.000,00
5.2.3	YEN SPOR BRAN LARI AÇMAK	250.000,00	0,00	250.000,00
5.2.4	YARI MA, ETK NL K VE AKT V TELER DÜZENLEMEK	400.000,00	0,00	400.000,00
5.2.5	AMATÖR SPOR KULÜPLER NE NAKD YARDIM YAPMAK	300.000,00	0,00	300.000,00
<b>Genel Toplam</b>		<b>1.500.000,00</b>	<b>0,00</b>	<b>1.500.000,00</b>



FAAL YET MAL YETLER TABLOSU		
dare Adı	KARABA LAR BELED YES	
Performans Hedefi:5.2	SPORA GEREKEN DESTE VEREREK HALKIN GEN KES MLER N N SPORA KATILIMININ SA LANMASI	
Faaliyet Adı 5.2.1	SPOR OKULLARI Ö RENC LER NE MALZEME ALIMI YAPMAK	
Sorumlu Harcama Birimi veya Birimleri	SPOR LER MÜDÜRLÜ Ü	
Ekonomik Kod		2015
1	PERSONEL G DERLER	
2	SOSYAL GÜVENL K KURUMUNA DEVLET PR M G DERLER	
3	MAL VE H ZMET ALIMLARI	200.000,00
4	FA Z G DERLER	
5	CAR TRANSFERLER	
6	SERMAYE G DERLER	
7	SERMAYE TRANSFERLER	
8	BORÇ VERME	
9	YEDEK ÖDENEKLER	
<b>Toplam Bütçe Kaynak İhtiyacı</b>		
Bütçe Dı ı Kaynak	Döner Sermaye	
	Di er Yurt ç i	
	Yurt Dı ı	
<b>Toplam Bütçe Dı ı Kaynak İhtiyacı</b>		
<b>Toplam Kaynak İhtiyacı</b>		<b>200.000,00</b>

FAAL YET MAL YETLER TABLOSU		
dare Adı	KARABA LAR BELED YES	
Performans Hedefi:5.2	SPORA GEREKEN DESTE VEREREK HALKIN GEN KES MLER N N SPORA KATILIMININ SA LANMASI	
Faaliyet Adı 5.2.2	SPORCU YET T RME KURSLARI FAAL YETLER YÜRÜTMEK	
Sorumlu Harcama Birimi veya Birimleri	SPOR LER MÜDÜRLÜ Ü	
Ekonomik Kod		2015
1	PERSONEL G DERLER	
2	SOSYAL GÜVENL K KURUMUNA DEVLET PR M G DERLER	
3	MAL VE H ZMET ALIMLARI	350.000,00
4	FA Z G DERLER	
5	CAR TRANSFERLER	
6	SERMAYE G DERLER	
7	SERMAYE TRANSFERLER	
8	BORÇ VERME	
9	YEDEK ÖDENEKLER	
<b>Toplam Bütçe Kaynak İhtiyacı</b>		
Bütçe Dı ı Kaynak	Döner Sermaye	
	Di er Yurt ç i	
	Yurt Dı ı	
<b>Toplam Bütçe Dı ı Kaynak İhtiyacı</b>		
<b>Toplam Kaynak İhtiyacı</b>		<b>350.000,00</b>

FAAL YET MAL YETLER TABLOSU		
dare Adı	KARABA LAR BELED YES	
Performans Hedefi:5.2	SPORA GEREKEN DESTE VEREREK HALKIN GEN KES MLER N N SPORA KATILIMININ SA LANMASI	
Faaliyet Adı 5.2.3	YEN SPOR BRAN LARI AÇMAK	
Sorumlu Harcama Birimi veya Birimleri	SPOR LER MÜDÜRLÜ Ü	
<b>Ekonomik Kod</b>		<b>2015</b>
1	PERSONEL G DERLER	
2	SOSYAL GÜVENL K KURUMUNA DEVLET PR M G DERLER	
3	MAL VE H ZMET ALIMLARI	250.000,00
4	FA Z G DERLER	
5	CAR TRANSFERLER	
6	SERMAYE G DERLER	
7	SERMAYE TRANSFERLER	
8	BORÇ VERME	
9	YEDEK ÖDENEKLER	
<b>Toplam Bütçe Kaynak htıyacı</b>		
<b>Bütçe Dı ı Kaynak</b>	Döner Sermaye	
	Di er Yurt çı	
	Yurt Dı ı	
<b>Toplam Bütçe Dı ı Kaynak htıyacı</b>		
<b>Toplam Kaynak htıyacı</b>		<b>250.000,00</b>

FAAL YET MAL YETLER TABLOSU		
dare Adı	KARABA LAR BELED YES	
Performans Hedefi:5.2	SPORA GEREKEN DESTE VEREREK HALKIN GEN KES MLER N N SPORA KATILIMININ SA LANMASI	
Faaliyet Adı 5.2.4	YARI MA, ETK NL K VE AKT V TELER DÜZENLEMEK	
Sorumlu Harcama Birimi veya Birimleri	SPOR LER MÜDÜRLÜ Ü	
<b>Ekonomik Kod</b>		<b>2015</b>
1	PERSONEL G DERLER	
2	SOSYAL GÜVENL K KURUMUNA DEVLET PR M G DERLER	
3	MAL VE H ZMET ALIMLARI	400.000,00
4	FA Z G DERLER	
5	CAR TRANSFERLER	
6	SERMAYE G DERLER	
7	SERMAYE TRANSFERLER	
8	BORÇ VERME	
9	YEDEK ÖDENEKLER	
<b>Toplam Bütçe Kaynak htıyacı</b>		
<b>Bütçe Dı ı Kaynak</b>	Döner Sermaye	
	Di er Yurt çı	
	Yurt Dı ı	
<b>Toplam Bütçe Dı ı Kaynak htıyacı</b>		
<b>Toplam Kaynak htıyacı</b>		<b>400.000,00</b>

FAAL YET MAL YETLER TABLOSU		
dare Adı	KARABA LAR BELED YES	
Performans Hedefi:5.2	SPORA GEREKEN DESTE VEREREK HALKIN GEN KES MLER N N SPORA KATILIMININ SA LANMASI	
Faaliyet Adı 5.2.5	AMATÖR SPOR KULÜPLER NE NAKD YARDIM YAPMAK	
Sorumlu Harcama Birimi veya Birimleri	SPOR LER MÜDÜRLÜ Ü	
<b>Ekonomik Kod</b>		<b>2015</b>
1	PERSONEL G DERLER	
2	SOSYAL GÜVENL K KURUMUNA DEVLET PR M G DERLER	
3	MAL VE H ZMET ALIMLARI	
4	FA Z G DERLER	
5	CAR TRANSFERLER	300.000,00
6	SERMAYE G DERLER	
7	SERMAYE TRANSFERLER	
8	BORÇ VERME	
9	YEDEK ÖDENEKLER	
<b>Toplam Bütçe Kaynak ihtiyacı</b>		
<b>Bütçe Dı ı Kaynak</b>	Döner Sermaye	
	Di er Yurt ç i	
	Yurt Dı ı	
<b>Toplam Bütçe Dı ı Kaynak ihtiyacı</b>		
<b>Toplam Kaynak ihtiyacı</b>		<b>300.000,00</b>

PERFORMANS HEDEF TABLOSU				
dare Adı	KARABA LAR BELED YES			
Stratejik Amaç: 6	BELED YEC L K H ZMET N DAHA ETK N VE VER ML B R EK LDE SUNAB LMEK Ç N KURUMSAL YAPIYI GEL T RMEK			
Stratejik Hedef: 6.1	BELED YE LEMLER N N MEVZUATA UYGUNLU UNUN DENETLEMEK			
Performans Hedefi:6.1	BELED YE LEMLER N N MEVZUATA UYGUNLU UNUN DENETLEMEK			
	Performans Göstergeleri	2013	2014	2015
6.1.1	DENET M SAYISI	**	**	1
6.1.2	B R M SAYISI	**	**	1
6.1.4	K SAYISI	**	**	1
Faaliyetler		Kaynak htıyacı (2015) (TL)		
		Bütçe	Bütçe Dı ı	Toplam
6.1.1	DENET M FAAL YETLER N N GERÇEKLE T RMEK	0,00	0,00	0,00
6.1.2	B R MLERE GEREKL E T M VERMEK	0,00	0,00	0,00
6.1.4	E T M ALMAK	1.000,00	0,00	1.000,00
<b>Genel Toplam</b>		<b>1.000,00</b>	<b>0,00</b>	<b>1.000,00</b>

FAAL YET MAL YETLER TABLOSU		
dare Adı	KARABA LAR BELED YES	
Performans Hedefi:6.1	BELED YE LEMLER N N MEVZUATA UYGUNLU UNUN DENETLEMEK	
Faaliyet Adı 6.1.1	DENET M FAAL YETLER N N GERÇEKLE T RMEK	
Sorumlu Harcama Birimi veya Birimleri	TEFT KURULU MÜDÜRLÜ Ü	
Ekonomik Kod	2015	
1	PERSONEL G DERLER	
2	SOSYAL GÜVENL K KURUMUNA DEVLET PR M G DERLER	
3	MAL VE H ZMET ALIMLARI	
4	FA Z G DERLER	
5	CAR TRANSFERLER	
6	SERMAYE G DERLER	
7	SERMAYE TRANSFERLER	
8	BORÇ VERME	
9	YEDEK ÖDENEKLER	
<b>Toplam Bütçe Kaynak htıyacı</b>		
<b>Bütçe Dı ı Kaynak</b>	Döner Sermaye	
	Di er Yurt çı	
	Yurt Dı ı	
<b>Toplam Bütçe Dı ı Kaynak htıyacı</b>		
<b>Toplam Kaynak htıyacı</b>		
<b>0,00</b>		

FAAL YET MAL YETLER TABLOSU		
dare Adı	KARABA LAR BELED YES	
Performans Hedefi:6.1	BELED YE LEMLER N N MEVZUATA UYGUNLU UNUN DENETLEMEK	
Faaliyet Adı 6.1.2	B R MLERE GEREKL E T M VERMEK	
Sorumlu Harcama Birimi veya Birimleri	TEFT KURULU MÜDÜRLÜ Ü	
Ekonomik Kod		2015
1	PERSONEL G DERLER	
2	SOSYAL GÜVENL K KURUMUNA DEVLET PR M G DERLER	
3	MAL VE H ZMET ALIMLARI	
4	FA Z G DERLER	
5	CAR TRANSFERLER	
6	SERMAYE G DERLER	
7	SERMAYE TRANSFERLER	
8	BORÇ VERME	
9	YEDEK ÖDENEKLER	
Toplam Bütçe Kaynak htıyacı		
Bütçe Dı ı Kaynak	Döner Sermaye	
	Di er Yurt çı	
	Yurt Dı ı	
Toplam Bütçe Dı ı Kaynak htıyacı		
Toplam Kaynak htıyacı		0,00

FAAL YET MAL YETLER TABLOSU		
dare Adı	KARABA LAR BELED YES	
Performans Hedefi:6.1	BELED YE LEMLER N N MEVZUATA UYGUNLU UNUN DENETLEMEK	
Faaliyet Adı 6.1.4	E T M ALMAK	
Sorumlu Harcama Birimi veya Birimleri	TEFT KURULU MÜDÜRLÜ Ü	
Ekonomik Kod		2015
1	PERSONEL G DERLER	
2	SOSYAL GÜVENL K KURUMUNA DEVLET PR M G DERLER	
3	MAL VE H ZMET ALIMLARI	1.000,00
4	FA Z G DERLER	
5	CAR TRANSFERLER	
6	SERMAYE G DERLER	
7	SERMAYE TRANSFERLER	
8	BORÇ VERME	
9	YEDEK ÖDENEKLER	
Toplam Bütçe Kaynak htıyacı		
Bütçe Dı ı Kaynak	Döner Sermaye	
	Di er Yurt çı	
	Yurt Dı ı	
Toplam Bütçe Dı ı Kaynak htıyacı		
Toplam Kaynak htıyacı		1.000,00

PERFORMANS HEDEF TABLOSU				
dare Adı	KARABA LAR BELED YES			
Stratejik Amaç: 6	BELED YEC L K H ZMET N DAHA ETK N VE VER ML B R EK LDE SUNAB LMEK Ç N KURUMSAL YAPIYI GEL T RMEK			
Stratejik Hedef: 6.2	BELED YE FAAL YETLER YLE LÇEN N TANITIMINI YAPARAK KARABA LAR'IN MARKALA MASINA KATKIDA BULUNMAK			
Performans Hedefi:6.2	BELED YE FAAL YETLER YLE LÇEN N TANITIMINI YAPARAK KARABA LAR'IN MARKALA MASINA KATKIDA BULUNMAK			
	<b>Performans Göstergeleri</b>	<b>2013</b>	<b>2014</b>	<b>2015</b>
6.2.1	ETK NL K SAYISI	**	**	60
6.2.2	ETK NL K SAYISI	**	**	60
6.2.3	DÜZENLENEN YARI MA SAYISI	**	**	1
	<b>Faaliyetler</b>	<b>Kaynak htiyac (2015) (TL)</b>		
		<b>Bütçe</b>	<b>Bütçe Dı ı</b>	<b>Toplam</b>
6.2.1	AÇILI , A IRLAMA VE YEMEK ORGAN ZASYONLARI DÜZENLEMEK	235.000,00	0,00	235.000,00
6.2.2	KURUM KURULU VE ÖRGÜTLERLE L K LER GEL T RMEK VE YARDIMLA MAK Ç N ORGAN ZASYONLAR DÜZENLEMEK	250.000,00	0,00	250.000,00
6.2.3	KARABA LAR LÇES N N MARKALA MASI Ç N PROJE YARI MASI DÜZENLEMEK	50.000,00	0,00	50.000,00
	<b>Genel Toplam</b>	<b>535.000,00</b>	<b>0,00</b>	<b>535.000,00</b>

FAAL YET MAL YETLER TABLOSU		
dare Adı	KARABA LAR BELED YES	
Performans Hedefi:6.2	BELED YE FAAL YETLER YLE LÇEN N TANITIMINI YAPARAK KARABA LAR'IN MARKALA MASINA KATKIDA BULUNMAK	
Faaliyet Adı 6.2.1	AÇILI , A IRLAMA VE YEMEK ORGAN ZASYONLARI DÜZENLEMEK	
Sorumlu Harcama Birimi veya Birimleri	ÖZEL KALEM MÜDÜRLÜ Ü	
<b>Ekonomik Kod</b>		<b>2015</b>
1	PERSONEL G DERLER	
2	SOSYAL GÜVENL K KURUMUNA DEVLET PR M G DERLER	
3	MAL VE H ZMET ALIMLARI	235.000,00
4	FA Z G DERLER	
5	CAR TRANSFERLER	
6	SERMAYE G DERLER	
7	SERMAYE TRANSFERLER	
8	BORÇ VERME	
9	YEDEK ÖDENEKLER	
<b>Toplam Bütçe Kaynak htiyac</b>		
<b>Bütçe Dı ı Kaynak</b>	Döner Sermaye	
	Di er Yurt ç i	
	Yurt Dı ı	
<b>Toplam Bütçe Dı ı Kaynak htiyac</b>		
<b>Toplam Kaynak htiyac</b>		<b>235.000,00</b>

FAAL YET MAL YETLER TABLOSU		
dare Adı	KARABA LAR BELED YES	
Performans Hedefi:6.2	BELED YE FAAL YETLER YLE LÇEN N TANITIMINI YAPARAK KARABA LAR'IN MARKALA MASINA KATKIDA BULUNMAK	
Faaliyet Adı 6.2.2	KURUM KURULU VE ÖRGÜTLERLE L K LER GEL T RMEK VE YARDIMLA MAK Ç N ORGAN ZASYONLAR DÜZENLEMEK	
Sorumlu Harcama Birimi veya Birimleri	ÖZEL KALEM MÜDÜRLÜ Ü	
<b>Ekonomik Kod</b>		<b>2015</b>
1	PERSONEL G DERLER	
2	SOSYAL GÜVENL K KURUMUNA DEVLET PR M G DERLER	
3	MAL VE H ZMET ALIMLARI	250.000,00
4	FA Z G DERLER	
5	CAR TRANSFERLER	
6	SERMAYE G DERLER	
7	SERMAYE TRANSFERLER	
8	BORÇ VERME	
9	YEDEK ÖDENEKLER	
<b>Toplam Bütçe Kaynak htıyacı</b>		
<b>Bütçe Dı ı Kaynak</b>	Döner Sermaye	
	Di er Yurt çı	
	Yurt Dı ı	
<b>Toplam Bütçe Dı ı Kaynak htıyacı</b>		
<b>Toplam Kaynak htıyacı</b>		<b>250.000,00</b>

FAAL YET MAL YETLER TABLOSU		
dare Adı	KARABA LAR BELED YES	
Performans Hedefi:6.2	BELED YE FAAL YETLER YLE LÇEN N TANITIMINI YAPARAK KARABA LAR'IN MARKALA MASINA KATKIDA BULUNMAK	
Faaliyet Adı 6.2.3	KARABA LAR LÇES N N MARKALA MASI Ç N PROJE YARI MASI DÜZENLEMEK	
Sorumlu Harcama Birimi veya Birimleri	ÖZEL KALEM MÜDÜRLÜ Ü	
<b>Ekonomik Kod</b>		<b>2015</b>
1	PERSONEL G DERLER	
2	SOSYAL GÜVENL K KURUMUNA DEVLET PR M G DERLER	
3	MAL VE H ZMET ALIMLARI	50.000,00
4	FA Z G DERLER	
5	CAR TRANSFERLER	
6	SERMAYE G DERLER	
7	SERMAYE TRANSFERLER	
8	BORÇ VERME	
9	YEDEK ÖDENEKLER	
<b>Toplam Bütçe Kaynak htıyacı</b>		
<b>Bütçe Dı ı Kaynak</b>	Döner Sermaye	
	Di er Yurt çı	
	Yurt Dı ı	
<b>Toplam Bütçe Dı ı Kaynak htıyacı</b>		
<b>Toplam Kaynak htıyacı</b>		<b>50.000,00</b>

PERFORMANS HEDEF TABLOSU				
dare Adı	KARABA LAR BELED YES			
Stratejik Amaç: 6	BELED YEC L K H ZMET N DAHA ETK N VE VER ML B R EK LDE SUNAB LMEK Ç N KURUMSAL YAPIYI GEL T RMEK			
Stratejik Hedef: 6.3	BELED YE ÇALI MALARINDA KATILIMCILI I TEMEL ALMAK			
Performans Hedefi:6.3	BELED YE ÇALI MALARINDA KATILIMCILI I TEMEL ALMAK			
	Performans Göstergeleri	2013	2014	2015
6.3.1	ANKET SAYISI	**	**	3
6.3.2	TOPLANTI SAYISI	**	**	12
	Faaliyetler	Kaynak htıyacı (2015) (TL)		
		Bütçe	Bütçe Dı ı	Toplam
6.3.1	HALKIN VE PERSONEL N BEKLENT VE MEMNUN YET DERECES N ÖLÇMEK AMACIYLA ANKET ÇALI MASI YAPMAK	50.000,00	0,00	50.000,00
6.3.2	BELED YEM Z MAHALLELER NDE HALK MECL S TOPLANTILARI DÜZENLEMEK	10.000,00	0,00	10.000,00
	<b>Genel Toplam</b>	<b>60.000,00</b>	<b>0,00</b>	<b>60.000,00</b>

FAAL YET MAL YETLER TABLOSU		
dare Adı	KARABA LAR BELED YES	
Performans Hedefi:6.3	BELED YE ÇALI MALARINDA KATILIMCILI I TEMEL ALMAK	
Faaliyet Adı 6.3.1	HALKIN VE PERSONEL N BEKLENT VE MEMNUN YET DERECES N ÖLÇMEK AMACIYLA ANKET ÇALI MASI YAPMAK	
Sorumlu Harcama Birimi veya Birimleri	BASIN, YAYIN VE HALKLA L K LER MÜDÜRLÜ Ü	
Ekonomik Kod		2015
1	PERSONEL G DERLER	
2	SOSYAL GÜVENL K KURUMUNA DEVLET PR M G DERLER	
3	MAL VE H ZMET ALIMLARI	50.000,00
4	FA Z G DERLER	
5	CAR TRANSFERLER	
6	SERMAYE G DERLER	
7	SERMAYE TRANSFERLER	
8	BORÇ VERME	
9	YEDEK ÖDENEKLER	
<b>Toplam Bütçe Kaynak htıyacı</b>		
Bütçe Dı ı Kaynak	Döner Sermaye	
	Di er Yurt çı	
	Yurt Dı ı	
<b>Toplam Bütçe Dı ı Kaynak htıyacı</b>		
<b>Toplam Kaynak htıyacı</b>		<b>50.000,00</b>



FAAL YET MAL YETLER TABLOSU		
dare Adı	KARABA LAR BELED YES	
Performans Hedefi:6.3	BELED YE ÇALI MALARINDA KATILIMCILI I TEMEL ALMAK	
Faaliyet Adı 6.3.2	BELED YEM Z MAHALLELER NDE HALK MECL S TOPLANTILARI DÜZENLEMEK	
Sorumlu Harcama Birimi veya Birimleri	BASIN, YAYIN VE HALKLA L K LER MÜDÜRLÜ Ü	
Ekonomik Kod		2015
1	PERSONEL G DERLER	
2	SOSYAL GÜVENL K KURUMUNA DEVLET PR M G DERLER	
3	MAL VE H ZMET ALIMLARI	10.000,00
4	FA Z G DERLER	
5	CAR TRANSFERLER	
6	SERMAYE G DERLER	
7	SERMAYE TRANSFERLER	
8	BORÇ VERME	
9	YEDEK ÖDENEKLER	
<b>Toplam Bütçe Kaynak htiyacı</b>		
Bütçe Dı ı Kaynak	Döner Sermaye	
	Di er Yurt ç i	
	Yurt Dı ı	
<b>Toplam Bütçe Dı ı Kaynak htiyacı</b>		
<b>Toplam Kaynak htiyacı</b>		<b>10.000,00</b>

PERFORMANS HEDEF TABLOSU				
dare Adı	KARABA LAR BELED YES			
Stratejik Amaç: 6	BELED YEC L K H ZMET N DAHA ETK N VE VER ML B R EK LDE SUNAB LMEK Ç N KURUMSAL YAPIYI GEL T RMEK			
Stratejik Hedef: 6.4	STRATEJ K YÖNET M S STEM N UYGULAMAK VE MAL YAPIYI GÜÇLEND RMEK			
Performans Hedefi:6.4	STRATEJ K YÖNET M S STEM N UYGULAMAK VE MAL YAPIYI GÜÇLEND RMEK			
	Performans Göstergeleri	2013	2014	2015
6.4.1	S C L B RLE T RME ORANI	**	**	%100
6.4.2	KAYIT ALTINA ALINAN GAYR MENKUL M KTARI	**	**	3.000
6.4.3	TAHS S YAPILACAK TEZGAH SAYISI	**	**	4.300
6.4.4	E T M ALACAK PERSONEL SAYISI	**	**	10
6.4.6	HAZIRLANAN PERFORMANS PROGRAMI SAYISI	**	**	1
6.4.7	HAZIRLANAN BÜTÇE SAYISI	**	**	1
6.4.8	HAZIRLANAN FAAL YET RAPORU SAYISI	**	**	1
6.4.9	HAZIRLANAN PROJE SAYISI	**	**	1
Faaliyetler		Kaynak htiyacı (2015) (TL)		
		Bütçe	Bütçe Dı ı	Toplam
6.4.1	BELED YE GEL RLER N ARTTIRMAYA YÖNEL K S C L B RLE T RME ÇALI MALARI YAPMAK	0,00	0,00	0,00
6.4.2	ADRES E LE T RME ÇALI MALARI LE KAYIT DI I GAYR MENKULLER TESP T ETMEK	0,00	0,00	0,00
6.4.3	PAZARYERLER NDE TAHS S ÇALI MALARINI TAMAMLAMAK	0,00	0,00	0,00
6.4.4	MEVZUAT KONUSUNDA PERSONEL N E T M ALMASINI SA LAMAK	10.000,00	0,00	10.000,00
6.4.6	DARE PERFORMANS PROGRAMINI HAZIRLAMAK	15.000,00	0,00	15.000,00
6.4.7	DARE BÜTÇES N HAZIRLAMAK	10.000,00	0,00	10.000,00
6.4.8	DARE FAAL YET RAPORUNU HAZIRLAMAK	25.000,00	0,00	25.000,00
6.4.9	ULUSAL VE ULUSLAR ARASI MAL KAYNAKLARDAN YARARLANMAK	5.000,00	0,00	5.000,00
<b>Genel Toplam</b>		<b>65.000,00</b>	<b>0,00</b>	<b>65.000,00</b>

FAAL YET MAL YETLER TABLOSU		
dare Adı	KARABA LAR BELED YES	
Performans Hedefi:6.4	STRATEJİK YÖNETİM SİSTEMİNİ UYGULAMAK VE MAL YAPIMI GÜÇLENDİRMEK	
Faaliyet Adı 6.4.1	BELEDİYE GELİRLERİNİ ARTTIRMAYA YÖNELİK SİCİL BİRLİKLERİNİ YAPMAK	
Sorumlu Harcama Birimi veya Birimleri	MAL HİZMETLER MÜDÜRLÜĞÜ	
Ekonomik Kod		2015
1	PERSONEL GİDERLERİ	
2	SOSYAL GÜVENLİK KURUMUNA DEVLET PRİM GİDERLERİ	
3	MAL VE HİZMET ALIMLARI	
4	FAZLA GİDERLER	
5	CAR TRANSFERLERİ	
6	SERMAYE GİDERLERİ	
7	SERMAYE TRANSFERLERİ	
8	BORÇ VERME	
9	YEDEK ÖDENEKLER	
<b>Toplam Bütçe Kaynak ihtiyacı</b>		
Bütçe Dışı Kaynak	Döner Sermaye	
	Diğer Yurt dışı	
	Yurt Dışı	
<b>Toplam Bütçe Dışı Kaynak ihtiyacı</b>		
<b>Toplam Kaynak ihtiyacı</b>		<b>0,00</b>

FAAL YET MAL YETLER TABLOSU		
dare Adı	KARABA LAR BELED YES	
Performans Hedefi:6.4	STRATEJİK YÖNETİM SİSTEMİNİ UYGULAMAK VE MAL YAPIMI GÜÇLENDİRMEK	
Faaliyet Adı 6.4.2	ADRES ELE TİRME ÇALIŞMALARI İLE KAYIT DIŞI GAYR MENKULLER TESPİT ETMEK	
Sorumlu Harcama Birimi veya Birimleri	MAL HİZMETLER MÜDÜRLÜĞÜ	
Ekonomik Kod		2015
1	PERSONEL GİDERLERİ	
2	SOSYAL GÜVENLİK KURUMUNA DEVLET PRİM GİDERLERİ	
3	MAL VE HİZMET ALIMLARI	
4	FAZLA GİDERLER	
5	CAR TRANSFERLERİ	
6	SERMAYE GİDERLERİ	
7	SERMAYE TRANSFERLERİ	
8	BORÇ VERME	
9	YEDEK ÖDENEKLER	
<b>Toplam Bütçe Kaynak ihtiyacı</b>		
Bütçe Dışı Kaynak	Döner Sermaye	
	Diğer Yurt dışı	
	Yurt Dışı	
<b>Toplam Bütçe Dışı Kaynak ihtiyacı</b>		
<b>Toplam Kaynak ihtiyacı</b>		<b>0,00</b>

FAAL YET MAL YETLER TABLOSU		
dare Adı	KARABA LAR BELED YES	
Performans Hedefi:6.4	STRATEJİK YÖNETİM SİSTEMİNİ UYGULAMAK VE MAL YAPISIYI GÜÇLENDİRMEK	
Faaliyet Adı 6.4.3	PAZARYERLERİNDE TAHSİS ÇALIŞMALARINI TAMAMLAMAK	
Sorumlu Harcama Birimi veya Birimleri	MAL HİZMETLER MÜDÜRLÜĞÜ	
Ekonomik Kod		2015
1	PERSONEL GİDERLERİ	
2	SOSYAL GÜVENLİK KURUMUNA DEVLET PRİM GİDERLERİ	
3	MAL VE HİZMET ALIMLARI	
4	FAZL GİDERLER	
5	CAR TRANSFERLERİ	
6	SERMAYE GİDERLERİ	
7	SERMAYE TRANSFERLERİ	
8	BORÇ VERME	
9	YEDEK ÖDENEKLER	
<b>Toplam Bütçe Kaynak ihtiyacı</b>		
Bütçe Dışı Kaynak	Döner Sermaye	
	Diğer Yurt içi	
	Yurt Dışı	
<b>Toplam Bütçe Dışı Kaynak ihtiyacı</b>		
<b>Toplam Kaynak ihtiyacı</b>		<b>0,00</b>

FAAL YET MAL YETLER TABLOSU		
dare Adı	KARABA LAR BELED YES	
Performans Hedefi:6.4	STRATEJİK YÖNETİM SİSTEMİNİ UYGULAMAK VE MAL YAPISIYI GÜÇLENDİRMEK	
Faaliyet Adı 6.4.4	MEVZUAT KONUSUNDA PERSONELİN EĞİTİM ALMASINI SAĞLAMAK	
Sorumlu Harcama Birimi veya Birimleri	MAL HİZMETLER MÜDÜRLÜĞÜ	
Ekonomik Kod		2015
1	PERSONEL GİDERLERİ	
2	SOSYAL GÜVENLİK KURUMUNA DEVLET PRİM GİDERLERİ	
3	MAL VE HİZMET ALIMLARI	8.000,00
4	FAZL GİDERLER	
5	CAR TRANSFERLERİ	
6	SERMAYE GİDERLERİ	
7	SERMAYE TRANSFERLERİ	
8	BORÇ VERME	
9	YEDEK ÖDENEKLER	
<b>Toplam Bütçe Kaynak ihtiyacı</b>		
Bütçe Dışı Kaynak	Döner Sermaye	
	Diğer Yurt içi	
	Yurt Dışı	
<b>Toplam Bütçe Dışı Kaynak ihtiyacı</b>		
<b>Toplam Kaynak ihtiyacı</b>		<b>8.000,00</b>

FAAL YET MAL YETLER TABLOSU		
dare Adı	KARABA LAR BELED YES	
Performans Hedefi:6.4	STRATEJİK YÖNETİM SİSTEMİNİ UYGULAMAK VE MAL YAPIMI GÜÇLENDİRMEK	
Faaliyet Adı 6.4.4	MEVZUAT KONUSUNDA PERSONEL NERTEMLERİNİ SAĞLAMAK	
Sorumlu Harcama Birimi veya Birimleri	STRATEJİK GELİTİRME MÜDÜRLÜĞÜ	
Ekonomik Kod		2015
1	PERSONEL GİDERLERİ	
2	SOSYAL GÜVENLİK KURUMUNA DEVLET PRİM GİDERLERİ	
3	MAL VE HİZMET ALIMLARI	2.000,00
4	FAZ GİDERLERİ	
5	CAR TRANSFERLERİ	
6	SERMAYE GİDERLERİ	
7	SERMAYE TRANSFERLERİ	
8	BORÇ VERME	
9	YEDEK ÖDENEKLERİ	
<b>Toplam Bütçe Kaynak İhtiyacı</b>		
Bütçe Dışı Kaynak	Döner Sermaye	
	Dış Yurt dışı	
	Yurt Dışı	
<b>Toplam Bütçe Dışı Kaynak İhtiyacı</b>		
<b>Toplam Kaynak İhtiyacı</b>		<b>2.000,00</b>

FAAL YET MAL YETLER TABLOSU		
dare Adı	KARABA LAR BELED YES	
Performans Hedefi:6.4	STRATEJİK YÖNETİM SİSTEMİNİ UYGULAMAK VE MAL YAPIMI GÜÇLENDİRMEK	
Faaliyet Adı 6.4.6	DARE PERFORMANS PROGRAMINI HAZIRLAMAK	
Sorumlu Harcama Birimi veya Birimleri	STRATEJİK GELİTİRME MÜDÜRLÜĞÜ	
Ekonomik Kod		2015
1	PERSONEL GİDERLERİ	
2	SOSYAL GÜVENLİK KURUMUNA DEVLET PRİM GİDERLERİ	
3	MAL VE HİZMET ALIMLARI	15.000,00
4	FAZ GİDERLERİ	
5	CAR TRANSFERLERİ	
6	SERMAYE GİDERLERİ	
7	SERMAYE TRANSFERLERİ	
8	BORÇ VERME	
9	YEDEK ÖDENEKLERİ	
<b>Toplam Bütçe Kaynak İhtiyacı</b>		
Bütçe Dışı Kaynak	Döner Sermaye	
	Dış Yurt dışı	
	Yurt Dışı	
<b>Toplam Bütçe Dışı Kaynak İhtiyacı</b>		
<b>Toplam Kaynak İhtiyacı</b>		<b>15.000,00</b>

FAAL YET MAL YETLER TABLOSU		
dare Adı	KARABA LAR BELED YES	
Performans Hedefi:6.4	STRATEJİK YÖNETİM SİSTEMİNİ UYGULAMAK VE MAL YAPIMI GÜÇLENDİRMEK	
Faaliyet Adı 6.4.7	DARE BÜTÇESİNİ HAZIRLAMAK	
Sorumlu Harcama Birimi veya Birimleri	STRATEJİK GELİTİRME MÜDÜRLÜĞÜ	
<b>Ekonomik Kod</b>		<b>2015</b>
1	PERSONEL GİDERLERİ	
2	SOSYAL GÜVENLİK KURUMUNA DEVLET PRİMİ GİDERLERİ	
3	MAL VE HİZMET ALIMLARI	10.000,00
4	FAİZ GİDERLERİ	
5	CAR TRANSFERLERİ	
6	SERMAYE GİDERLERİ	
7	SERMAYE TRANSFERLERİ	
8	BORÇ VERME	
9	YEDEK ÖDENEKLERİ	
<b>Toplam Bütçe Kaynak ihtiyacı</b>		
<b>Bütçe Dışı Kaynak</b>	Döner Sermaye	
	Diğer Yurt içi	
	Yurt Dışı	
<b>Toplam Bütçe Dışı Kaynak ihtiyacı</b>		
<b>Toplam Kaynak ihtiyacı</b>		<b>10.000,00</b>

FAAL YET MAL YETLER TABLOSU		
dare Adı	KARABA LAR BELED YES	
Performans Hedefi:6.4	STRATEJİK YÖNETİM SİSTEMİNİ UYGULAMAK VE MAL YAPIMI GÜÇLENDİRMEK	
Faaliyet Adı 6.4.8	DARE FAAL YET RAPORUNU HAZIRLAMAK	
Sorumlu Harcama Birimi veya Birimleri	STRATEJİK GELİTİRME MÜDÜRLÜĞÜ	
<b>Ekonomik Kod</b>		<b>2015</b>
1	PERSONEL GİDERLERİ	
2	SOSYAL GÜVENLİK KURUMUNA DEVLET PRİMİ GİDERLERİ	
3	MAL VE HİZMET ALIMLARI	25.000,00
4	FAİZ GİDERLERİ	
5	CAR TRANSFERLERİ	
6	SERMAYE GİDERLERİ	
7	SERMAYE TRANSFERLERİ	
8	BORÇ VERME	
9	YEDEK ÖDENEKLERİ	
<b>Toplam Bütçe Kaynak ihtiyacı</b>		
<b>Bütçe Dışı Kaynak</b>	Döner Sermaye	
	Diğer Yurt içi	
	Yurt Dışı	
<b>Toplam Bütçe Dışı Kaynak ihtiyacı</b>		
<b>Toplam Kaynak ihtiyacı</b>		<b>25.000,00</b>

FAAL YET MAL YETLER TABLOSU		
dare Adı	KARABA LAR BELED YES	
Performans Hedefi:6.4	STRATEJİK YÖNETİM SİSTEMİNİ UYGULAMAK VE MAL YAPISIYI GÜÇLENDİRMEK	
Faaliyet Adı 6.4.9	ULUSAL VE ULUSLAR ARASI MAL KAYNAKLARDAN YARARLANMAK	
Sorumlu Harcama Birimi veya Birimleri	KÜLTÜR VE SOSYAL İŞLER MÜDÜRLÜĞÜ	
<b>Ekonomik Kod</b>		<b>2015</b>
1	PERSONEL GİDERLERİ	
2	SOSYAL GÜVENLİK KURUMUNA DEVLET PRİM GİDERLERİ	
3	MAL VE HİZMET ALIMLARI	5.000,00
4	FAZLA GİDERLER	
5	CAR TRANSFERLERİ	
6	SERMAYE GİDERLERİ	
7	SERMAYE TRANSFERLERİ	
8	BORÇ VERME	
9	YEDEK ÖDENEKLER	
<b>Toplam Bütçe Kaynak ihtiyacı</b>		
<b>Bütçe Dışı Kaynak</b>	Döner Sermaye	
	Dış Yurt dışı	
	Yurt Dışı	
<b>Toplam Bütçe Dışı Kaynak ihtiyacı</b>		
<b>Toplam Kaynak ihtiyacı</b>		<b>5.000,00</b>

PERFORMANS HEDEF TABLOSU				
dare Adı	KARABA LAR BELED YES			
Stratejik Amaç: 6	BELED YEC L K H ZMET N DAHA ETK N VE VER ML B R EK LDE SUNAB LMEK Ç N KURUMSAL YAPIYI GEL T RMEK			
Stratejik Hedef: 6.5	ÇALI ANLARIN MOT VASYONUNU ARTIRMAK VE LET M N GÜÇLEND RMEK			
Performans Hedefi:6.5	ÇALI ANLARIN MOT VASYONUNU ARTIRMAK VE LET M N GÜÇLEND RMEK			
	Performans Göstergeleri	2013	2014	2015
6.5.1	YAPILACAK SINAV SAYISI	**	**	3
6.5.2	VER LEN E T M SAYISI	**	**	27
6.5.3	ÖDÜL VER LEN PERSONEL SAYISI	**	**	35
	Faaliyetler	Kaynak htıyacı (2015) (TL)		
		Bütçe	Bütçe Dı ı	Toplam
6.5.1	ÇALI ANLARA KAR YER OLANA I SA LAMAK Ç N GÖREVDE YÜKSELME SINAVLARI DÜZENLEMEK	25.000,00	0,00	25.000,00
6.5.2	H ZMET Ç E T MLER DÜZENLEMEK	25.000,00	0,00	25.000,00
6.5.3	BA ARILI PERSONEL ÖDÜLLEND RMEK	4.250,00	0,00	4.250,00
	<b>Genel Toplam</b>	<b>54.250,00</b>	<b>0,00</b>	<b>54.250,00</b>

FAAL YET MAL YETLER TABLOSU		
dare Adı	KARABA LAR BELED YES	
Performans Hedefi:6.5	ÇALI ANLARIN MOT VASYONUNU ARTIRMAK VE LET M N GÜÇLEND RMEK	
Faaliyet Adı 6.5.1	ÇALI ANLARA KAR YER OLANA I SA LAMAK Ç N GÖREVDE YÜKSELME SINAVLARI DÜZENLEMEK	
Sorumlu Harcama Birimi veya Birimleri	NSAN KAYNAKLARI VE E T M MÜDÜRLÜ Ü	
Ekonomik Kod		2015
1	PERSONEL G DERLER	
2	SOSYAL GÜVENL K KURUMUNA DEVLET PR M G DERLER	
3	MAL VE H ZMET ALIMLARI	25.000,00
4	FA Z G DERLER	
5	CAR TRANSFERLER	
6	SERMAYE G DERLER	
7	SERMAYE TRANSFERLER	
8	BORÇ VERME	
9	YEDEK ÖDENEKLER	
<b>Toplam Bütçe Kaynak htıyacı</b>		
Bütçe Dı ı Kaynak	Döner Sermaye	
	Di er Yurt çı	
	Yurt Dı ı	
<b>Toplam Bütçe Dı ı Kaynak htıyacı</b>		
<b>Toplam Kaynak htıyacı</b>		<b>25.000,00</b>



FAAL YET MAL YETLER TABLOSU		
dare Adı	KARABA LAR BELED YES	
Performans Hedefi:6.5	ÇALI ANLARIN MOT VASYONUNU ARTIRMAK VE LET M N GÜÇLEND RMEK	
Faaliyet Adı 6.5.2	H ZMET Ç E T MLER DÜZENLEMEK	
Sorumlu Harcama Birimi veya Birimleri	NSAN KAYNAKLARI VE E T M MÜDÜRLÜ Ü	
<b>Ekonomik Kod</b>		<b>2015</b>
1	PERSONEL G DERLER	
2	SOSYAL GÜVENL K KURUMUNA DEVLET PR M G DERLER	
3	MAL VE H ZMET ALIMLARI	25.000,00
4	FA Z G DERLER	
5	CAR TRANSFERLER	
6	SERMAYE G DERLER	
7	SERMAYE TRANSFERLER	
8	BORÇ VERME	
9	YEDEK ÖDENEKLER	
<b>Toplam Bütçe Kaynak htıyacı</b>		
<b>Bütçe Dı ı Kaynak</b>	Döner Sermaye	
	Di er Yurt ç i	
	Yurt Dı ı	
<b>Toplam Bütçe Dı ı Kaynak htıyacı</b>		
<b>Toplam Kaynak htıyacı</b>		<b>25.000,00</b>

FAAL YET MAL YETLER TABLOSU		
dare Adı	KARABA LAR BELED YES	
Performans Hedefi:6.5	ÇALI ANLARIN MOT VASYONUNU ARTIRMAK VE LET M N GÜÇLEND RMEK	
Faaliyet Adı 6.5.3	BA ARILI PERSONEL ÖDÜLLEND RMEK	
Sorumlu Harcama Birimi veya Birimleri	NSAN KAYNAKLARI VE E T M MÜDÜRLÜ Ü	
<b>Ekonomik Kod</b>		<b>2015</b>
1	PERSONEL G DERLER	
2	SOSYAL GÜVENL K KURUMUNA DEVLET PR M G DERLER	
3	MAL VE H ZMET ALIMLARI	4.250,00
4	FA Z G DERLER	
5	CAR TRANSFERLER	
6	SERMAYE G DERLER	
7	SERMAYE TRANSFERLER	
8	BORÇ VERME	
9	YEDEK ÖDENEKLER	
<b>Toplam Bütçe Kaynak htıyacı</b>		
<b>Bütçe Dı ı Kaynak</b>	Döner Sermaye	
	Di er Yurt ç i	
	Yurt Dı ı	
<b>Toplam Bütçe Dı ı Kaynak htıyacı</b>		
<b>Toplam Kaynak htıyacı</b>		<b>4.250,00</b>

PERFORMANS HEDEF TABLOSU				
dare Adı	KARABA LAR BELED YES			
Stratejik Amaç: 6	BELED YEC L K H ZMET N DAHA ETK N VE VER ML B R EK LDE SUNAB LMEK Ç N KURUMSAL YAPIYI GEL T RMEK			
Stratejik Hedef: 6.6	F Z K VE TEKNOLOJ K ALTYAPIYI GEL T RMEK			
Performans Hedefi:6.6	F Z K VE TEKNOLOJ K ALTYAPIYI GEL T RMEK			
	Performans Göstergeleri	2013	2014	2015
6.6.1	BAKIM VE ONARIMI YAPILACAK TA IT SAYISI	**	**	81
6.6.2	TEM N ED LECEK TA IT SAYISI	**	**	61
6.6.3	ALIMI YAPILACAK TA IT SAYISI	**	**	12
6.6.4	S GORTA YAPTIRILACAK TA IT SAYISI	**	**	137
6.6.5	ALINACAK AKARYAKIT (LT) M KTARI	**	**	600.000
	ALINACAK FUEL O L (KG.) M KTARI	**	**	10.000
	ALINACAK YA (KG.) M KTARI	**	**	8.000
6.6.6	ALINACAK B LG SAYAR VE ÇEVRE B R MLER SAYISI (TARAYICI, TELEFON, B LG SAYAR, ÇEVRE B R MLER , SUNUCU)	**	**	305
6.6.7	TAM R ED LECEK B LG SAYAR VE ÇEVRE B R M SAYISI	**	**	45
6.6.8	ALINACAK YAZILIM SAYISI	**	**	4 PAKET
6.6.9	H ZMET SÜRES	**	**	1 YIL
6.6.10	PAKET SAYISI	**	**	6
6.6.11	ALINACAK SARF MALZEME M KTARI	**	**	10.000
6.6.12	ALINACAK MUHTEL F NETWORK MALZEMES M KTARI	**	**	25 KALEM
6.6.13	B NA SAYISI	**	**	5
6.6.14	C HAZ VE YAZILIM SAYISI	**	**	51
6.6.15	C HAZ SAYISI	**	**	6
6.6.16	EKRAN SAYISI	**	**	4
6.6.17	C HAZ VE YAZILIM SAYISI	**	**	6
6.6.18	ALINACAK KART OKUYUCU VE YAZILIM SAYISI	**	**	301
6.6.19	ALINACAK YAZILIM VE NETWORK MALZEMES SAYISI	**	**	13
6.6.20	KONTEYNER VE SUNUCU SAYISI	**	**	4
6.6.22	ALINAN YAZILIM SAYISI	**	**	1

Faaliyetler	Kaynak htiyacı (2015) (TL)			
	Bütçe	Bütçe Dı ı	Toplam	
6.6.1	MEVCUT TA ITLARIN BAKIM VE ONARIMLARINI YAPMAK	740.000,00	0,00	740.000,00
6.6.2	HT YAÇ DUYULAN TA ITLARIN TEM N N SA LAMAK	3.000.000,00	0,00	3.000.000,00
6.6.3	BELED YEM Z N HT YACI OLAN TA ITLARIN ALIMINI YAPMAK	200.000,00	0,00	200.000,00
6.6.4	TA IT VE MAK NELER N N S GORTALARININ YAPTIRILMASI	200.000,00	0,00	200.000,00
6.6.5	BELED YEM Z N HT YACI OLAN AKARYAKIT, FUEL O L VE YA TEM N SA LAMAK	3.000.000,00	0,00	3.000.000,00
6.6.6	BELED YEM Z N B LG SAYAR VE ÇEVRE B R M HT YAÇLARINI KAR ILAMAK	900.000,00	0,00	900.000,00
6.6.7	B LG SAYAR VE ÇEVRE B R MLER N TAM R ETMEK	25.000,00	0,00	25.000,00
6.6.8	L SANS ALIMI YAPMAK (ANT V RÜS, F REWALL, OFF CE VB. YAZILIMLAR)	186.000,00	0,00	186.000,00
6.6.9	INTERNET VE NOKTADAN NOKTAYA MPLS VPN H ZMET ALMAK	200.000,00	0,00	200.000,00
6.6.10	B LG OTOMASYON S STEMLER N N GARANT , BAKIM HT YAÇLARINI KAR ILAMAK (VER TABANI VE STORAGE ÜN TES , NETCAD, MA L SERVER, MOB L BEL. H Z.)	70.000,00	0,00	70.000,00
6.6.11	B LG SAYAR VE ÇEVRE B R MLER NDE KULLANILMAK ÜZERE SARF MALZEME HT YACINI KAR ILAMAK	216.000,00	0,00	216.000,00
6.6.12	BELED YEM Z NETWORK ALT YAPISINI SA LAMAK	60.000,00	0,00	60.000,00
6.6.13	YEN H ZMET B NALARININ NETWORK ALTYAPISINI OLU TURMAK	100.000,00	0,00	100.000,00
6.6.14	ARAÇ TAK P S STEM KURMAK	50.000,00	0,00	50.000,00
6.6.15	K OSK (DOKUNMAT K EKTRANLI B LG YÖNET M PANEL ) ALINMASI	50.000,00	0,00	50.000,00
6.6.16	D J TAL B LG LEND RME EKTRANLARINI ALMAK	60.000,00	0,00	60.000,00
6.6.17	RFID/BARKOD DEM RBA TAK P S STEMLER ALMAK	50.000,00	0,00	50.000,00
6.6.18	ELEKTRON K MZA S STEM KURMAK	50.000,00	0,00	50.000,00
6.6.19	HOTSPOT INTERNET H ZMET SA LAMAK	50.000,00	0,00	50.000,00
6.6.20	YEDEK SUNUCU ODASI KURMAK	400.000,00	0,00	400.000,00
6.6.22	ELEKTRON K BELGE YÖNET M S STEM (EBYS)NE GEÇ LMES	385.000,00	0,00	385.000,00
<b>Genel Toplam</b>		<b>9.992.000,00</b>	<b>0,00</b>	<b>9.992.000,00</b>

FAAL YET MAL YETLER TABLOSU		
dare Adı	KARABA LAR BELED YES	
Performans Hedefi:6.6	F Z K VE TEKNOLOJ K ALTYAPIYI GEL T RMEK	
Faaliyet Adı 6.6.1	MEVCUT TA ITLARIN BAKIM VE ONARIMLARINI YAPMAK	
Sorumlu Harcama Birimi veya Birimleri	ULA IM H ZMETLER MÜDÜRLÜ Ü	
<b>Ekonomik Kod</b>		<b>2015</b>
1	PERSONEL G DERLER	
2	SOSYAL GÜVENL K KURUMUNA DEVLET PR M G DERLER	
3	MAL VE H ZMET ALIMLARI	550.000,00
4	FA Z G DERLER	
5	CAR TRANSFERLER	
6	SERMAYE G DERLER	190.000,00
7	SERMAYE TRANSFERLER	
8	BORÇ VERME	
9	YEDEK ÖDENEKLER	
<b>Toplam Bütçe Kaynak htıyacı</b>		
<b>Bütçe Dı ı Kaynak</b>	Döner Sermaye	
	Di er Yurt çı	
	Yurt Dı ı	
<b>Toplam Bütçe Dı ı Kaynak htıyacı</b>		
<b>Toplam Kaynak htıyacı</b>		<b>740.000,00</b>

FAAL YET MAL YETLER TABLOSU		
dare Adı	KARABA LAR BELED YES	
Performans Hedefi:6.6	F Z K VE TEKNOLOJ K ALTYAPIYI GEL T RMEK	
Faaliyet Adı 6.6.2	HT YAÇ DUYULAN TA ITLARIN TEM N N SA LAMAK	
Sorumlu Harcama Birimi veya Birimleri	ULA IM H ZMETLER MÜDÜRLÜ Ü	
<b>Ekonomik Kod</b>		<b>2015</b>
1	PERSONEL G DERLER	
2	SOSYAL GÜVENL K KURUMUNA DEVLET PR M G DERLER	
3	MAL VE H ZMET ALIMLARI	3.000.000,00
4	FA Z G DERLER	
5	CAR TRANSFERLER	
6	SERMAYE G DERLER	
7	SERMAYE TRANSFERLER	
8	BORÇ VERME	
9	YEDEK ÖDENEKLER	
<b>Toplam Bütçe Kaynak htıyacı</b>		
<b>Bütçe Dı ı Kaynak</b>	Döner Sermaye	
	Di er Yurt çı	
	Yurt Dı ı	
<b>Toplam Bütçe Dı ı Kaynak htıyacı</b>		
<b>Toplam Kaynak htıyacı</b>		<b>3.000.000,00</b>

FAAL YET MAL YETLER TABLOSU		
dare Adı	KARABA LAR BELED YES	
Performans Hedefi:6.6	F Z K VE TEKNOLOJ K ALTYAPIYI GEL T RMEK	
Faaliyet Adı 6.6.3	BELED YEM Z N HT YACI OLAN TA ITLARIN ALIMINI YAPMAK	
Sorumlu Harcama Birimi veya Birimleri	ULA IM H ZMETLER MÜDÜRLÜ Ü	
Ekonomik Kod		2015
1	PERSONEL G DERLER	
2	SOSYAL GÜVENL K KURUMUNA DEVLET PR M G DERLER	
3	MAL VE H ZMET ALIMLARI	
4	FA Z G DERLER	
5	CAR TRANSFERLER	
6	SERMAYE G DERLER	200.000,00
7	SERMAYE TRANSFERLER	
8	BORÇ VERME	
9	YEDEK ÖDENEKLER	
<b>Toplam Bütçe Kaynak htıyacı</b>		
Bütçe Dı ı Kaynak	Döner Sermaye	
	Di er Yurt çı	
	Yurt Dı ı	
<b>Toplam Bütçe Dı ı Kaynak htıyacı</b>		
<b>Toplam Kaynak htıyacı</b>		<b>200.000,00</b>

FAAL YET MAL YETLER TABLOSU		
dare Adı	KARABA LAR BELED YES	
Performans Hedefi:6.6	F Z K VE TEKNOLOJ K ALTYAPIYI GEL T RMEK	
Faaliyet Adı 6.6.4	TA IT VE MAK NELER N N S GORTALARININ YAPTIRILMASI	
Sorumlu Harcama Birimi veya Birimleri	ULA IM H ZMETLER MÜDÜRLÜ Ü	
Ekonomik Kod		2015
1	PERSONEL G DERLER	
2	SOSYAL GÜVENL K KURUMUNA DEVLET PR M G DERLER	
3	MAL VE H ZMET ALIMLARI	200.000,00
4	FA Z G DERLER	
5	CAR TRANSFERLER	
6	SERMAYE G DERLER	
7	SERMAYE TRANSFERLER	
8	BORÇ VERME	
9	YEDEK ÖDENEKLER	
<b>Toplam Bütçe Kaynak htıyacı</b>		
Bütçe Dı ı Kaynak	Döner Sermaye	
	Di er Yurt çı	
	Yurt Dı ı	
<b>Toplam Bütçe Dı ı Kaynak htıyacı</b>		
<b>Toplam Kaynak htıyacı</b>		<b>200.000,00</b>

FAAL YET MAL YETLER TABLOSU		
dare Adı	KARABA LAR BELED YES	
Performans Hedefi:6.6	F Z K VE TEKNOLOJ K ALTYAPIYI GEL T RMEK	
Faaliyet Adı 6.6.5	BELED YEM Z N HT YACI OLAN AKARYAKIT, FUEL O L VE YA TEM N SA LAMAK	
Sorumlu Harcama Birimi veya Birimleri	ULA IM H ZMETLER MÜDÜRLÜ Ü	
Ekonomik Kod		2015
1	PERSONEL G DERLER	
2	SOSYAL GÜVENL K KURUMUNA DEVLET PR M G DERLER	
3	MAL VE H ZMET ALIMLARI	3.000.000,00
4	FA Z G DERLER	
5	CAR TRANSFERLER	
6	SERMAYE G DERLER	
7	SERMAYE TRANSFERLER	
8	BORÇ VERME	
9	YEDEK ÖDENEKLER	
Toplam Bütçe Kaynak htıyacı		
Bütçe Dı ı Kaynak	Döner Sermaye	
	Di er Yurt çı	
	Yurt Dı ı	
Toplam Bütçe Dı ı Kaynak htıyacı		
Toplam Kaynak htıyacı		3.000.000,00

FAAL YET MAL YETLER TABLOSU		
dare Adı	KARABA LAR BELED YES	
Performans Hedefi:6.6	F Z K VE TEKNOLOJ K ALTYAPIYI GEL T RMEK	
Faaliyet Adı 6.6.6	BELED YEM Z N B LG SAYAR VE ÇEVRE B R M HT YAÇLARINI KAR ILAMAK	
Sorumlu Harcama Birimi veya Birimleri	B LG LEM MÜDÜRLÜ Ü	
Ekonomik Kod		2015
1	PERSONEL G DERLER	
2	SOSYAL GÜVENL K KURUMUNA DEVLET PR M G DERLER	
3	MAL VE H ZMET ALIMLARI	
4	FA Z G DERLER	
5	CAR TRANSFERLER	
6	SERMAYE G DERLER	900.000,00
7	SERMAYE TRANSFERLER	
8	BORÇ VERME	
9	YEDEK ÖDENEKLER	
Toplam Bütçe Kaynak htıyacı		
Bütçe Dı ı Kaynak	Döner Sermaye	
	Di er Yurt çı	
	Yurt Dı ı	
Toplam Bütçe Dı ı Kaynak htıyacı		
Toplam Kaynak htıyacı		900.000,00

FAAL YET MAL YETLER TABLOSU		
dare Adı	KARABA LAR BELED YES	
Performans Hedefi:6.6	F Z K VE TEKNOLOJ K ALTYAPIYI GEL T RMEK	
Faaliyet Adı 6.6.7	B LG SAYAR VE ÇEVRE B R MLER N TAM R ETMEK	
Sorumlu Harcama Birimi veya Birimleri	B LG LEM MÜDÜRLÜ Ü	
Ekonomik Kod		2015
1	PERSONEL G DERLER	
2	SOSYAL GÜVENL K KURUMUNA DEVLET PR M G DERLER	
3	MAL VE H ZMET ALIMLARI	25.000,00
4	FA Z G DERLER	
5	CAR TRANSFERLER	
6	SERMAYE G DERLER	
7	SERMAYE TRANSFERLER	
8	BORÇ VERME	
9	YEDEK ÖDENEKLER	
Toplam Bütçe Kaynak htıyacı		
Bütçe Dı ı Kaynak	Döner Sermaye	
	Di er Yurt çı	
	Yurt Dı ı	
Toplam Bütçe Dı ı Kaynak htıyacı		
Toplam Kaynak htıyacı		25.000,00

FAAL YET MAL YETLER TABLOSU		
dare Adı	KARABA LAR BELED YES	
Performans Hedefi:6.6	F Z K VE TEKNOLOJ K ALTYAPIYI GEL T RMEK	
Faaliyet Adı 6.6.8	L SANS ALIMI YAPMAK (ANT V RÜS, F REWALL, OFF CE VB. YAZILIMLAR)	
Sorumlu Harcama Birimi veya Birimleri	B LG LEM MÜDÜRLÜ Ü	
Ekonomik Kod		2015
1	PERSONEL G DERLER	
2	SOSYAL GÜVENL K KURUMUNA DEVLET PR M G DERLER	
3	MAL VE H ZMET ALIMLARI	45.000,00
4	FA Z G DERLER	
5	CAR TRANSFERLER	
6	SERMAYE G DERLER	141.000,00
7	SERMAYE TRANSFERLER	
8	BORÇ VERME	
9	YEDEK ÖDENEKLER	
Toplam Bütçe Kaynak htıyacı		
Bütçe Dı ı Kaynak	Döner Sermaye	
	Di er Yurt çı	
	Yurt Dı ı	
Toplam Bütçe Dı ı Kaynak htıyacı		
Toplam Kaynak htıyacı		186.000,00

FAAL YET MAL YETLER TABLOSU		
dare Adı	KARABA LAR BELED YES	
Performans Hedefi:6.6	F Z K VE TEKNOLOJ K ALTYAPIYI GEL T RMEK	
Faaliyet Adı 6.6.9	INTERNET VE NOKTADAN NOKTAYA MPLS VPN H ZMET ALMAK	
Sorumlu Harcama Birimi veya Birimleri	B LG LEM MÜDÜRLÜ Ü	
Ekonomik Kod		2015
1	PERSONEL G DERLER	
2	SOSYAL GÜVENL K KURUMUNA DEVLET PR M G DERLER	
3	MAL VE H ZMET ALIMLARI	200.000,00
4	FA Z G DERLER	
5	CAR TRANSFERLER	
6	SERMAYE G DERLER	
7	SERMAYE TRANSFERLER	
8	BORÇ VERME	
9	YEDEK ÖDENEKLER	
<b>Toplam Bütçe Kaynak ihtiyacı</b>		
Bütçe Dı ı Kaynak	Döner Sermaye	
	Di er Yurt ç i	
	Yurt Dı ı	
<b>Toplam Bütçe Dı ı Kaynak ihtiyacı</b>		
<b>Toplam Kaynak ihtiyacı</b>		<b>200.000,00</b>

FAAL YET MAL YETLER TABLOSU		
dare Adı	KARABA LAR BELED YES	
Performans Hedefi:6.6	F Z K VE TEKNOLOJ K ALTYAPIYI GEL T RMEK	
Faaliyet Adı 6.6.10	B LG OTOMASYON S STEMLER N N GARANT , BAKIM HT YAÇLARINI KAR ILAMAK (VER TABANI VE STORAGE ÜN TES , NETCAD, MA L SERVER, MOB L BEL. H Z.)	
Sorumlu Harcama Birimi veya Birimleri	B LG LEM MÜDÜRLÜ Ü	
Ekonomik Kod		2015
1	PERSONEL G DERLER	
2	SOSYAL GÜVENL K KURUMUNA DEVLET PR M G DERLER	
3	MAL VE H ZMET ALIMLARI	70.000,00
4	FA Z G DERLER	
5	CAR TRANSFERLER	
6	SERMAYE G DERLER	
7	SERMAYE TRANSFERLER	
8	BORÇ VERME	
9	YEDEK ÖDENEKLER	
<b>Toplam Bütçe Kaynak ihtiyacı</b>		
Bütçe Dı ı Kaynak	Döner Sermaye	
	Di er Yurt ç i	
	Yurt Dı ı	
<b>Toplam Bütçe Dı ı Kaynak ihtiyacı</b>		
<b>Toplam Kaynak ihtiyacı</b>		<b>70.000,00</b>



FAAL YET MAL YETLER TABLOSU		
dare Adı	KARABA LAR BELED YES	
Performans Hedefi:6.6	F Z K VE TEKNOLOJ K ALTYAPIYI GEL T RMEK	
Faaliyet Adı 6.6.11	B LG SAYAR VE ÇEVRE B R MLER NDE KULLANILMAK ÜZERE SARF MALZEME HT YACINI KAR ILAMAK	
Sorumlu Harcama Birimi veya Birimleri	B LG LEM MÜDÜRLÜ Ü	
Ekonomik Kod		2015
1	PERSONEL G DERLER	
2	SOSYAL GÜVENL K KURUMUNA DEVLET PR M G DERLER	
3	MAL VE H ZMET ALIMLARI	216.000,00
4	FA Z G DERLER	
5	CAR TRANSFERLER	
6	SERMAYE G DERLER	
7	SERMAYE TRANSFERLER	
8	BORÇ VERME	
9	YEDEK ÖDENEKLER	
Toplam Bütçe Kaynak htıyacı		
Bütçe Dı ı Kaynak	Döner Sermaye	
	Di er Yurt çı	
	Yurt Dı ı	
Toplam Bütçe Dı ı Kaynak htıyacı		
Toplam Kaynak htıyacı		216.000,00

FAAL YET MAL YETLER TABLOSU		
dare Adı	KARABA LAR BELED YES	
Performans Hedefi:6.6	F Z K VE TEKNOLOJ K ALTYAPIYI GEL T RMEK	
Faaliyet Adı 6.6.12	BELED YEM Z NETWORK ALT YAPISINI SA LAMAK	
Sorumlu Harcama Birimi veya Birimleri	B LG LEM MÜDÜRLÜ Ü	
Ekonomik Kod		2015
1	PERSONEL G DERLER	
2	SOSYAL GÜVENL K KURUMUNA DEVLET PR M G DERLER	
3	MAL VE H ZMET ALIMLARI	
4	FA Z G DERLER	
5	CAR TRANSFERLER	
6	SERMAYE G DERLER	60.000,00
7	SERMAYE TRANSFERLER	
8	BORÇ VERME	
9	YEDEK ÖDENEKLER	
Toplam Bütçe Kaynak htıyacı		
Bütçe Dı ı Kaynak	Döner Sermaye	
	Di er Yurt çı	
	Yurt Dı ı	
Toplam Bütçe Dı ı Kaynak htıyacı		
Toplam Kaynak htıyacı		60.000,00

FAAL YET MAL YETLER TABLOSU		
dare Adı	KARABA LAR BELED YES	
Performans Hedefi:6.6	F Z K VE TEKNOLOJ K ALTYAPIYI GEL T RMEK	
Faaliyet Adı 6.6.13	YEN H ZMET B NALARININ NETWORK ALTYAPISINI OLU TURMAK	
Sorumlu Harcama Birimi veya Birimleri	B LG LEM MÜDÜRLÜ Ü	
<b>Ekonomik Kod</b>		<b>2015</b>
1	PERSONEL G DERLER	
2	SOSYAL GÜVENL K KURUMUNA DEVLET PR M G DERLER	
3	MAL VE H ZMET ALIMLARI	
4	FA Z G DERLER	
5	CAR TRANSFERLER	
6	SERMAYE G DERLER	100.000,00
7	SERMAYE TRANSFERLER	
8	BORÇ VERME	
9	YEDEK ÖDENEKLER	
<b>Toplam Bütçe Kaynak ihtiyacı</b>		
<b>Bütçe Dı ı Kaynak</b>	Döner Sermaye	
	Di er Yurt ç i	
	Yurt Dı ı	
<b>Toplam Bütçe Dı ı Kaynak ihtiyacı</b>		
<b>Toplam Kaynak ihtiyacı</b>		<b>100.000,00</b>

FAAL YET MAL YETLER TABLOSU		
dare Adı	KARABA LAR BELED YES	
Performans Hedefi:6.6	F Z K VE TEKNOLOJ K ALTYAPIYI GEL T RMEK	
Faaliyet Adı 6.6.14	ARAÇ TAK P S STEM KURMAK	
Sorumlu Harcama Birimi veya Birimleri	B LG LEM MÜDÜRLÜ Ü	
<b>Ekonomik Kod</b>		<b>2015</b>
1	PERSONEL G DERLER	
2	SOSYAL GÜVENL K KURUMUNA DEVLET PR M G DERLER	
3	MAL VE H ZMET ALIMLARI	
4	FA Z G DERLER	
5	CAR TRANSFERLER	
6	SERMAYE G DERLER	50.000,00
7	SERMAYE TRANSFERLER	
8	BORÇ VERME	
9	YEDEK ÖDENEKLER	
<b>Toplam Bütçe Kaynak ihtiyacı</b>		
<b>Bütçe Dı ı Kaynak</b>	Döner Sermaye	
	Di er Yurt ç i	
	Yurt Dı ı	
<b>Toplam Bütçe Dı ı Kaynak ihtiyacı</b>		
<b>Toplam Kaynak ihtiyacı</b>		<b>50.000,00</b>

FAAL YET MAL YETLER TABLOSU		
dare Adı	KARABA LAR BELED YES	
Performans Hedefi:6.6	F Z K VE TEKNOLOJ K ALTYAPIYI GEL T RMEK	
Faaliyet Adı 6.6.15	K OSK (DOKUNMAT K EKРАНLI B LG YÖNET M PANEL ) ALINMASI	
Sorumlu Harcama Birimi veya Birimleri	B LG LEM MÜDÜRLÜ Ü	
<b>Ekonomik Kod</b>		<b>2015</b>
1	PERSONEL G DERLER	
2	SOSYAL GÜVENL K KURUMUNA DEVLET PR M G DERLER	
3	MAL VE H ZMET ALIMLARI	
4	FA Z G DERLER	
5	CAR TRANSFERLER	
6	SERMAYE G DERLER	50.000,00
7	SERMAYE TRANSFERLER	
8	BORÇ VERME	
9	YEDEK ÖDENEKLER	
<b>Toplam Bütçe Kaynak htıyacı</b>		
<b>Bütçe Dı ı Kaynak</b>	Döner Sermaye	
	Di er Yurt çı	
	Yurt Dı ı	
<b>Toplam Bütçe Dı ı Kaynak htıyacı</b>		
<b>Toplam Kaynak htıyacı</b>		<b>50.000,00</b>

FAAL YET MAL YETLER TABLOSU		
dare Adı	KARABA LAR BELED YES	
Performans Hedefi:6.6	F Z K VE TEKNOLOJ K ALTYAPIYI GEL T RMEK	
Faaliyet Adı 6.6.16	D J TAL B LG LEND RME EKРАНLARINI ALMAK	
Sorumlu Harcama Birimi veya Birimleri	B LG LEM MÜDÜRLÜ Ü	
<b>Ekonomik Kod</b>		<b>2015</b>
1	PERSONEL G DERLER	
2	SOSYAL GÜVENL K KURUMUNA DEVLET PR M G DERLER	
3	MAL VE H ZMET ALIMLARI	60.000,00
4	FA Z G DERLER	
5	CAR TRANSFERLER	
6	SERMAYE G DERLER	
7	SERMAYE TRANSFERLER	
8	BORÇ VERME	
9	YEDEK ÖDENEKLER	
<b>Toplam Bütçe Kaynak htıyacı</b>		
<b>Bütçe Dı ı Kaynak</b>	Döner Sermaye	
	Di er Yurt çı	
	Yurt Dı ı	
<b>Toplam Bütçe Dı ı Kaynak htıyacı</b>		
<b>Toplam Kaynak htıyacı</b>		<b>60.000,00</b>

FAAL YET MAL YETLER TABLOSU		
dare Adı	KARABA LAR BELED YES	
Performans Hedefi:6.6	F Z K VE TEKNOLOJ K ALTYAPIYI GEL T RMEK	
Faaliyet Adı 6.6.17	RFID/BARKOD DEM RBA TAK P S STEMLER ALMAK	
Sorumlu Harcama Birimi veya Birimleri	B LG LEM MÜDÜRLÜ Ü	
<b>Ekonomik Kod</b>		<b>2015</b>
1	PERSONEL G DERLER	
2	SOSYAL GÜVENL K KURUMUNA DEVLET PR M G DERLER	
3	MAL VE H ZMET ALIMLARI	
4	FA Z G DERLER	
5	CAR TRANSFERLER	
6	SERMAYE G DERLER	50.000,00
7	SERMAYE TRANSFERLER	
8	BORÇ VERME	
9	YEDEK ÖDENEKLER	
<b>Toplam Bütçe Kaynak ihtiyacı</b>		
<b>Bütçe Dı ı Kaynak</b>	Döner Sermaye	
	Di er Yurt çı	
	Yurt Dı ı	
<b>Toplam Bütçe Dı ı Kaynak ihtiyacı</b>		
<b>Toplam Kaynak ihtiyacı</b>		<b>50.000,00</b>

FAAL YET MAL YETLER TABLOSU		
dare Adı	KARABA LAR BELED YES	
Performans Hedefi:6.6	F Z K VE TEKNOLOJ K ALTYAPIYI GEL T RMEK	
Faaliyet Adı 6.6.18	ELEKTRON K MZA S STEM KURMAK	
Sorumlu Harcama Birimi veya Birimleri	B LG LEM MÜDÜRLÜ Ü	
<b>Ekonomik Kod</b>		<b>2015</b>
1	PERSONEL G DERLER	
2	SOSYAL GÜVENL K KURUMUNA DEVLET PR M G DERLER	
3	MAL VE H ZMET ALIMLARI	
4	FA Z G DERLER	
5	CAR TRANSFERLER	
6	SERMAYE G DERLER	50.000,00
7	SERMAYE TRANSFERLER	
8	BORÇ VERME	
9	YEDEK ÖDENEKLER	
<b>Toplam Bütçe Kaynak ihtiyacı</b>		
<b>Bütçe Dı ı Kaynak</b>	Döner Sermaye	
	Di er Yurt çı	
	Yurt Dı ı	
<b>Toplam Bütçe Dı ı Kaynak ihtiyacı</b>		
<b>Toplam Kaynak ihtiyacı</b>		<b>50.000,00</b>

FAAL YET MAL YETLER TABLOSU		
dare Adı	KARABA LAR BELED YES	
Performans Hedefi:6.6	F Z K VE TEKNOLOJ K ALTYAPIYI GEL T RMEK	
Faaliyet Adı 6.6.19	HOTSPOT NTERNET H ZMET SA LAMAK	
Sorumlu Harcama Birimi veya Birimleri	B LG LEM MÜDÜRLÜ Ü	
<b>Ekonomik Kod</b>		<b>2015</b>
1	PERSONEL G DERLER	
2	SOSYAL GÜVENL K KURUMUNA DEVLET PR M G DERLER	
3	MAL VE H ZMET ALIMLARI	
4	FA Z G DERLER	
5	CAR TRANSFERLER	
6	SERMAYE G DERLER	50.000,00
7	SERMAYE TRANSFERLER	
8	BORÇ VERME	
9	YEDEK ÖDENEKLER	
<b>Toplam Bütçe Kaynak htıyacı</b>		
<b>Bütçe Dı ı Kaynak</b>	Döner Sermaye	
	Di er Yurt çı	
	Yurt Dı ı	
<b>Toplam Bütçe Dı ı Kaynak htıyacı</b>		
<b>Toplam Kaynak htıyacı</b>		<b>50.000,00</b>

FAAL YET MAL YETLER TABLOSU		
dare Adı	KARABA LAR BELED YES	
Performans Hedefi:6.6	F Z K VE TEKNOLOJ K ALTYAPIYI GEL T RMEK	
Faaliyet Adı 6.6.20	YEDEK SUNUCU ODASI KURMAK	
Sorumlu Harcama Birimi veya Birimleri	B LG LEM MÜDÜRLÜ Ü	
<b>Ekonomik Kod</b>		<b>2015</b>
1	PERSONEL G DERLER	
2	SOSYAL GÜVENL K KURUMUNA DEVLET PR M G DERLER	
3	MAL VE H ZMET ALIMLARI	
4	FA Z G DERLER	
5	CAR TRANSFERLER	
6	SERMAYE G DERLER	400.000,00
7	SERMAYE TRANSFERLER	
8	BORÇ VERME	
9	YEDEK ÖDENEKLER	
<b>Toplam Bütçe Kaynak htıyacı</b>		
<b>Bütçe Dı ı Kaynak</b>	Döner Sermaye	
	Di er Yurt çı	
	Yurt Dı ı	
<b>Toplam Bütçe Dı ı Kaynak htıyacı</b>		
<b>Toplam Kaynak htıyacı</b>		<b>400.000,00</b>

FAAL YET MAL YETLER TABLOSU		
dare Adı	KARABA LAR BELED YES	
Performans Hedefi:6.6	F Z K VE TEKNOLOJ K ALTYAPIYI GEL T RMEK	
Faaliyet Adı 6.6.22	ELEKTRON K BELGE YÖNET M S STEM (EBYS)'NE GEÇ LMES	
Sorumlu Harcama Birimi veya Birimleri	B LG LEM MÜDÜRLÜ Ü	
<b>Ekonomik Kod</b>		<b>2015</b>
1	PERSONEL G DERLER	
2	SOSYAL GÜVENL K KURUMUNA DEVLET PR M G DERLER	
3	MAL VE H ZMET ALIMLARI	385.000,00
4	FA Z G DERLER	
5	CAR TRANSFERLER	
6	SERMAYE G DERLER	
7	SERMAYE TRANSFERLER	
8	BORÇ VERME	
9	YEDEK ÖDENEKLER	
<b>Toplam Bütçe Kaynak ihtiyacı</b>		
<b>Bütçe Dı ı Kaynak</b>	Döner Sermaye	
	Di er Yurt ç i	
	Yurt Dı ı	
<b>Toplam Bütçe Dı ı Kaynak ihtiyacı</b>		
<b>Toplam Kaynak ihtiyacı</b>		<b>385.000,00</b>

PERFORMANS HEDEF TABLOSU				
dare Adı	KARABA LAR BELED YES			
Stratejik Amaç: 6	BELED YEC L K H ZMET N DAHA ETK N VE VER ML B R EK LDE SUNAB LMEK Ç N KURUMSAL YAPIYI GEL T RMEK			
Stratejik Hedef: 6.7	BELED YE H ZMETLER VE ETK NL KLER N N, YAZILI VE GÖRSEL MEDYA KULLANILARAK DUYURULMASI			
Performans Hedefi:6.7	BELED YE H ZMETLER VE ETK NL KLER N N, YAZILI VE GÖRSEL MEDYA KULLANILARAK DUYURULMASI			
	Performans Göstergeleri	2013	2014	2015
6.7.1	ALINAN GAZETE SAYISI	**	**	4.800
6.7.2	TAK B YAPILACAK HABER SAYISI	**	**	5.000
6.7.3	BASIM SAYISI	**	**	12.000
6.7.4	LAN SAYISI	**	**	20
6.7.5	FUAR SAYISI	**	**	15
6.7.6	BASKI SAYISI	**	**	15
Faaliyetler		Kaynak htiyac (2015) (TL)		
		Bütçe	Bütçe Dı ı	Toplam
6.7.1	GÜNDEM N TAK B Ç N GAZETE ALMAK	25.000,00	0,00	25.000,00
6.7.2	HABER AJANSLARINA HABER TAK B YAPTIRILMASI	50.000,00	0,00	50.000,00
6.7.3	H ZMETLER N TANITIMINI SA LAMAK Ç N AYLIK GAZETE VE DERG BASTIRMAK	60.000,00	0,00	60.000,00
6.7.4	BASINA KUTLAMA VE HABER LANLARI VERMEK	100.000,00	0,00	100.000,00
6.7.5	YEREL YÖNET MLERLE LG L FUARLARA KATILMAK	150.000,00	0,00	150.000,00
6.7.6	KARABA LAR EH R REHBER N N BASIMINI YAPMAK	20.000,00	0,00	20.000,00
<b>Genel Toplam</b>		<b>405.000,00</b>	<b>0,00</b>	<b>405.000,00</b>

FAAL YET MAL YETLER TABLOSU		
dare Adı	KARABA LAR BELED YES	
Performans Hedefi:6.7	BELED YE H ZMETLER VE ETK NL KLER N N, YAZILI VE GÖRSEL MEDYA KULLANILARAK DUYURULMASI	
Faaliyet Adı 6.7.1	GÜNDEM N TAK B Ç N GAZETE ALMAK	
Sorumlu Harcama Birimi veya Birimleri	ÖZEL KALEM MÜDÜRLÜ Ü	
<b>Ekonomik Kod</b>		<b>2015</b>
1	PERSONEL G DERLER	
2	SOSYAL GÜVENL K KURUMUNA DEVLET PR M G DERLER	
3	MAL VE H ZMET ALIMLARI	25.000,00
4	FA Z G DERLER	
5	CAR TRANSFERLER	
6	SERMAYE G DERLER	
7	SERMAYE TRANSFERLER	
8	BORÇ VERME	
9	YEDEK ÖDENEKLER	
<b>Toplam Bütçe Kaynak ihtiyacı</b>		
<b>Bütçe Dı ı Kaynak</b>	Döner Sermaye	
	Di er Yurt ç i	
	Yurt Dı ı	
<b>Toplam Bütçe Dı ı Kaynak ihtiyacı</b>		
<b>Toplam Kaynak ihtiyacı</b>		<b>25.000,00</b>

FAAL YET MAL YETLER TABLOSU		
dare Adı	KARABA LAR BELED YES	
Performans Hedefi:6.7	BELED YE H ZMETLER VE ETK NL KLER N N, YAZILI VE GÖRSEL MEDYA KULLANILARAK DUYURULMASI	
Faaliyet Adı 6.7.2	HABER AJANSLARINA HABER TAK B YAPTIRILMASI	
Sorumlu Harcama Birimi veya Birimleri	ÖZEL KALEM MÜDÜRLÜ Ü	
<b>Ekonomik Kod</b>		<b>2015</b>
1	PERSONEL G DERLER	
2	SOSYAL GÜVENL K KURUMUNA DEVLET PR M G DERLER	
3	MAL VE H ZMET ALIMLARI	50.000,00
4	FA Z G DERLER	
5	CAR TRANSFERLER	
6	SERMAYE G DERLER	
7	SERMAYE TRANSFERLER	
8	BORÇ VERME	
9	YEDEK ÖDENEKLER	
<b>Toplam Bütçe Kaynak ihtiyacı</b>		
<b>Bütçe Dı ı Kaynak</b>	Döner Sermaye	
	Di er Yurt ç i	
	Yurt Dı ı	
<b>Toplam Bütçe Dı ı Kaynak ihtiyacı</b>		
<b>Toplam Kaynak ihtiyacı</b>		<b>50.000,00</b>



FAAL YET MAL YETLER TABLOSU		
dare Adı	KARABA LAR BELED YES	
Performans Hedefi:6.7	BELED YE H ZMETLER VE ETK NL KLER N N, YAZILI VE GÖRSEL MEDYA KULLANILARAK DUYURULMASI	
Faaliyet Adı 6.7.3	H ZMETLER N TANITIMINI SA LAMAK Ç N AYLIK GAZETE VE DERG BASTIRMAK	
Sorumlu Harcama Birimi veya Birimleri	ÖZEL KALEM MÜDÜRLÜ Ü	
<b>Ekonomik Kod</b>		<b>2015</b>
1	PERSONEL G DERLER	
2	SOSYAL GÜVENL K KURUMUNA DEVLET PR M G DERLER	
3	MAL VE H ZMET ALIMLARI	60.000,00
4	FA Z G DERLER	
5	CAR TRANSFERLER	
6	SERMAYE G DERLER	
7	SERMAYE TRANSFERLER	
8	BORÇ VERME	
9	YEDEK ÖDENEKLER	
<b>Toplam Bütçe Kaynak htıyacı</b>		
<b>Bütçe Dı ı Kaynak</b>	Döner Sermaye	
	Di er Yurt çı	
	Yurt Dı ı	
<b>Toplam Bütçe Dı ı Kaynak htıyacı</b>		
<b>Toplam Kaynak htıyacı</b>		<b>60.000,00</b>

FAAL YET MAL YETLER TABLOSU		
dare Adı	KARABA LAR BELED YES	
Performans Hedefi:6.7	BELED YE H ZMETLER VE ETK NL KLER N N, YAZILI VE GÖRSEL MEDYA KULLANILARAK DUYURULMASI	
Faaliyet Adı 6.7.4	BASINA KUTLAMA VE HABER LANLARI VERMEK	
Sorumlu Harcama Birimi veya Birimleri	ÖZEL KALEM MÜDÜRLÜ Ü	
<b>Ekonomik Kod</b>		<b>2015</b>
1	PERSONEL G DERLER	
2	SOSYAL GÜVENL K KURUMUNA DEVLET PR M G DERLER	
3	MAL VE H ZMET ALIMLARI	100.000,00
4	FA Z G DERLER	
5	CAR TRANSFERLER	
6	SERMAYE G DERLER	
7	SERMAYE TRANSFERLER	
8	BORÇ VERME	
9	YEDEK ÖDENEKLER	
<b>Toplam Bütçe Kaynak htıyacı</b>		
<b>Bütçe Dı ı Kaynak</b>	Döner Sermaye	
	Di er Yurt çı	
	Yurt Dı ı	
<b>Toplam Bütçe Dı ı Kaynak htıyacı</b>		
<b>Toplam Kaynak htıyacı</b>		<b>100.000,00</b>

FAAL YET MAL YETLER TABLOSU		
dare Adı	KARABA LAR BELED YES	
Performans Hedefi:6.7	BELED YE H ZMETLER VE ETK NL KLER N N, YAZILI VE GÖRSEL MEDYA KULLANILARAK DUYURULMASI	
Faaliyet Adı 6.7.5	YEREL YÖNET MLERLE LG L FUARLARA KATILMAK	
Sorumlu Harcama Birimi veya Birimleri	BASIN, YAYIN VE HALKLA L K LER MÜDÜRLÜ Ü	
<b>Ekonomik Kod</b>		<b>2015</b>
1	PERSONEL G DERLER	
2	SOSYAL GÜVENL K KURUMUNA DEVLET PR M G DERLER	
3	MAL VE H ZMET ALIMLARI	150.000,00
4	FA Z G DERLER	
5	CAR TRANSFERLER	
6	SERMAYE G DERLER	
7	SERMAYE TRANSFERLER	
8	BORÇ VERME	
9	YEDEK ÖDENEKLER	
<b>Toplam Bütçe Kaynak htıyacı</b>		
<b>Bütçe Dı ı Kaynak</b>	Döner Sermaye	
	Di er Yurt çı	
	Yurt Dı ı	
<b>Toplam Bütçe Dı ı Kaynak htıyacı</b>		
<b>Toplam Kaynak htıyacı</b>		<b>150.000,00</b>

FAAL YET MAL YETLER TABLOSU		
dare Adı	KARABA LAR BELED YES	
Performans Hedefi:6.7	BELED YE H ZMETLER VE ETK NL KLER N N, YAZILI VE GÖRSEL MEDYA KULLANILARAK DUYURULMASI	
Faaliyet Adı 6.7.6	KARABA LAR EH R REHBER N N BASIMINI YAPMAK	
Sorumlu Harcama Birimi veya Birimleri	BASIN, YAYIN VE HALKLA L K LER MÜDÜRLÜ Ü	
<b>Ekonomik Kod</b>		<b>2015</b>
1	PERSONEL G DERLER	
2	SOSYAL GÜVENL K KURUMUNA DEVLET PR M G DERLER	
3	MAL VE H ZMET ALIMLARI	20.000,00
4	FA Z G DERLER	
5	CAR TRANSFERLER	
6	SERMAYE G DERLER	
7	SERMAYE TRANSFERLER	
8	BORÇ VERME	
9	YEDEK ÖDENEKLER	
<b>Toplam Bütçe Kaynak htıyacı</b>		
<b>Bütçe Dı ı Kaynak</b>	Döner Sermaye	
	Di er Yurt çı	
	Yurt Dı ı	
<b>Toplam Bütçe Dı ı Kaynak htıyacı</b>		
<b>Toplam Kaynak htıyacı</b>		<b>20.000,00</b>

PERFORMANS HEDEF TABLOSU				
dare Adı	KARABA LAR BELED YES			
Stratejik Amaç: 6	BELED YEC L K H ZMET N DAHA ETK N VE VER ML B R EK LDE SUNAB LMEK Ç N KURUMSAL YAPIYI GEL T RMEK			
Stratejik Hedef: 6.8	HUKUK SÜREÇLER N ETK N YÜRÜTMEK			
Performans Hedefi:6.8	HUKUK SÜREÇLER N ETK N YÜRÜTMEK			
Performans Göstergeleri		2013	2014	2015
6.8.1	DAVA SAYISI	**	**	500
6.8.2	KURS SAYISI	**	**	1
6.8.3	PROGRAM SAYISI	**	**	2
Faaliyetler		Kaynak htıyacı (2015) (TL)		
		Bütçe	Bütçe Dı ı	Toplam
6.8.1	ADL VE DAR DAVALARI YASAL SÜRES Ç NDE SONUÇLANDIRMAK	400.000,00	0,00	400.000,00
6.8.2	PERSONEL N E T M KURSLARINA KATILIMINI SA LAMAK	1.500,00	0,00	1.500,00
6.8.3	L SANS LI MEVZUAT VE CRA PROGRAMLARINI KULLANMAK	2.000,00	0,00	2.000,00
<b>Genel Toplam</b>		<b>403.500,00</b>	<b>0,00</b>	<b>403.500,00</b>

FAAL YET MAL YETLER TABLOSU		
dare Adı	KARABA LAR BELED YES	
Performans Hedefi:6.8	HUKUK SÜREÇLER N ETK N YÜRÜTMEK	
Faaliyet Adı 6.8.1	ADL VE DAR DAVALARI YASAL SÜRES Ç NDE SONUÇLANDIRMAK	
Sorumlu Harcama Birimi veya Birimleri	HUKUK LER MÜDÜRLÜ Ü	
Ekonomik Kod	2015	
1	PERSONEL G DERLER	
2	SOSYAL GÜVENL K KURUMUNA DEVLET PR M G DERLER	
3	MAL VE H ZMET ALIMLARI	400.000,00
4	FA Z G DERLER	
5	CAR TRANSFERLER	
6	SERMAYE G DERLER	
7	SERMAYE TRANSFERLER	
8	BORÇ VERME	
9	YEDEK ÖDENEKLER	
<b>Toplam Bütçe Kaynak htıyacı</b>		
<b>Bütçe Dı ı Kaynak</b>	Döner Sermaye	
	Di er Yurt ç i	
	Yurt Dı ı	
<b>Toplam Bütçe Dı ı Kaynak htıyacı</b>		
<b>Toplam Kaynak htıyacı</b>		<b>400.000,00</b>

FAAL YET MAL YETLER TABLOSU		
dare Adı	KARABA LAR BELED YES	
Performans Hedefi:6.8	HUKUK SÜREÇLER N ETK N YÜRÜTMEK	
Faaliyet Adı 6.8.2	PERSONEL N E T M KURSLARINA KATILIMINI SA LAMAK	
Sorumlu Harcama Birimi veya Birimleri	HUKUK LER MÜDÜRLÜ Ü	
Ekonomik Kod		2015
1	PERSONEL G DERLER	
2	SOSYAL GÜVENL K KURUMUNA DEVLET PR M G DERLER	
3	MAL VE H ZMET ALIMLARI	1.500,00
4	FA Z G DERLER	
5	CAR TRANSFERLER	
6	SERMAYE G DERLER	
7	SERMAYE TRANSFERLER	
8	BORÇ VERME	
9	YEDEK ÖDENEKLER	
<b>Toplam Bütçe Kaynak htıyacı</b>		
Bütçe Dı ı Kaynak	Döner Sermaye	
	Di er Yurt çı	
	Yurt Dı ı	
<b>Toplam Bütçe Dı ı Kaynak htıyacı</b>		
<b>Toplam Kaynak htıyacı</b>		<b>1.500,00</b>

FAAL YET MAL YETLER TABLOSU		
dare Adı	KARABA LAR BELED YES	
Performans Hedefi:6.8	HUKUK SÜREÇLER N ETK N YÜRÜTMEK	
Faaliyet Adı 6.8.3	L SANSLI MEVZUAT VE CRA PROGRAMLARINI KULLANMAK	
Sorumlu Harcama Birimi veya Birimleri	HUKUK LER MÜDÜRLÜ Ü	
Ekonomik Kod		2015
1	PERSONEL G DERLER	
2	SOSYAL GÜVENL K KURUMUNA DEVLET PR M G DERLER	
3	MAL VE H ZMET ALIMLARI	2.000,00
4	FA Z G DERLER	
5	CAR TRANSFERLER	
6	SERMAYE G DERLER	
7	SERMAYE TRANSFERLER	
8	BORÇ VERME	
9	YEDEK ÖDENEKLER	
<b>Toplam Bütçe Kaynak htıyacı</b>		
Bütçe Dı ı Kaynak	Döner Sermaye	
	Di er Yurt çı	
	Yurt Dı ı	
<b>Toplam Bütçe Dı ı Kaynak htıyacı</b>		
<b>Toplam Kaynak htıyacı</b>		<b>2.000,00</b>

PERFORMANS HEDEF TABLOSU				
dare Adı	KARABA LAR BELED YES			
Stratejik Amaç: 6	BELED YEC L K H ZMET N DAHA ETK N VE VER ML B R EK LDE SUNAB LMEK Ç N KURUMSAL YAPIYI GEL T RMEK			
Stratejik Hedef: 6.9	DESTEK H ZMETLER N ETK N YÜRÜTMEK			
Performans Hedefi:6.9	DESTEK H ZMETLER N ETK N YÜRÜTMEK			
	Performans Göstergeleri	2013	2014	2015
6.9.1	PERSONEL SAYISI	**	**	100
6.9.2	PERSONEL SAYISI	**	**	100
6.9.3	YAPILACAK HALE SAYISI	**	**	60
6.9.4	ALINACAK VE BAKIMI YAPILACAK YANGIN TÜPÜ SAYISI	**	**	200
Faaliyetler		Kaynak ihtiyacı (2015) (TL)		
		Bütçe	Bütçe Dı ı	Toplam
6.9.1	BELED YEM Z H ZMET B NALARININ TEM ZL K H ZMET N SA LAMAK	7.200.000,00	0,00	7.200.000,00
6.9.2	BELED YEM Z H ZMET B NALARININ GÜVENL K H ZMET N SA LAMAK	5.500.000,00	0,00	5.500.000,00
6.9.3	BELED YEM ZE A T HALELER GERÇEKLE T RMEK	100.000,00	0,00	100.000,00
6.9.4	YANGINDAN KORUNMA MALZEMELER N ALMAK VE BAKIMLARINI YAPMAK	100.000,00	0,00	100.000,00
<b>Genel Toplam</b>		<b>12.900.000,00</b>	<b>0,00</b>	<b>12.900.000,00</b>

FAAL YET MAL YETLER TABLOSU		
dare Adı	KARABA LAR BELED YES	
Performans Hedefi:6.9	DESTEK H ZMETLER N ETK N YÜRÜTMEK	
Faaliyet Adı 6.9.1	BELED YEM Z H ZMET B NALARININ TEM ZL K H ZMET N SA LAMAK	
Sorumlu Harcama Birimi veya Birimleri	DESTEK H ZMETLER MÜDÜRLÜ Ü	
<b>Ekonomik Kod</b>		<b>2015</b>
1	PERSONEL G DERLER	
2	SOSYAL GÜVENL K KURUMUNA DEVLET PR M G DERLER	
3	MAL VE H ZMET ALIMLARI	7.200.000,00
4	FA Z G DERLER	
5	CAR TRANSFERLER	
6	SERMAYE G DERLER	
7	SERMAYE TRANSFERLER	
8	BORÇ VERME	
9	YEDEK ÖDENEKLER	
<b>Toplam Bütçe Kaynak htıyacı</b>		
<b>Bütçe Dı ı Kaynak</b>	Döner Sermaye	
	Di er Yurt çı	
	Yurt Dı ı	
<b>Toplam Bütçe Dı ı Kaynak htıyacı</b>		
<b>Toplam Kaynak htıyacı</b>		<b>7.200.000,00</b>

FAAL YET MAL YETLER TABLOSU		
dare Adı	KARABA LAR BELED YES	
Performans Hedefi:6.9	DESTEK H ZMETLER N ETK N YÜRÜTMEK	
Faaliyet Adı 6.9.2	BELED YEM Z H ZMET B NALARININ GÜVENL K H ZMET N SA LAMAK	
Sorumlu Harcama Birimi veya Birimleri	DESTEK H ZMETLER MÜDÜRLÜ Ü	
<b>Ekonomik Kod</b>		<b>2015</b>
1	PERSONEL G DERLER	
2	SOSYAL GÜVENL K KURUMUNA DEVLET PR M G DERLER	
3	MAL VE H ZMET ALIMLARI	5.500.000,00
4	FA Z G DERLER	
5	CAR TRANSFERLER	
6	SERMAYE G DERLER	
7	SERMAYE TRANSFERLER	
8	BORÇ VERME	
9	YEDEK ÖDENEKLER	
<b>Toplam Bütçe Kaynak htıyacı</b>		
<b>Bütçe Dı ı Kaynak</b>	Döner Sermaye	
	Di er Yurt çı	
	Yurt Dı ı	
<b>Toplam Bütçe Dı ı Kaynak htıyacı</b>		
<b>Toplam Kaynak htıyacı</b>		<b>5.500.000,00</b>

FAAL YET MAL YETLER TABLOSU		
dare Adı	KARABA LAR BELED YES	
Performans Hedefi:6.9	DESTEK H ZMETLER N ETK N YÜRÜTMEK	
Faaliyet Adı 6.9.3	BELED YEM ZE A T HALELER GERÇEKLE T RMEK	
Sorumlu Harcama Birimi veya Birimleri	DESTEK H ZMETLER MÜDÜRLÜ Ü	
<b>Ekonomik Kod</b>		<b>2015</b>
1	PERSONEL G DERLER	
2	SOSYAL GÜVENL K KURUMUNA DEVLET PR M G DERLER	
3	MAL VE H ZMET ALIMLARI	100.000,00
4	FA Z G DERLER	
5	CAR TRANSFERLER	
6	SERMAYE G DERLER	
7	SERMAYE TRANSFERLER	
8	BORÇ VERME	
9	YEDEK ÖDENEKLER	
<b>Toplam Bütçe Kaynak htıyacı</b>		
<b>Bütçe Dı ı Kaynak</b>	Döner Sermaye	
	Di er Yurt çı	
	Yurt Dı ı	
<b>Toplam Bütçe Dı ı Kaynak htıyacı</b>		
<b>Toplam Kaynak htıyacı</b>		<b>100.000,00</b>

FAAL YET MAL YETLER TABLOSU		
dare Adı	KARABA LAR BELED YES	
Performans Hedefi:6.9	DESTEK H ZMETLER N ETK N YÜRÜTMEK	
Faaliyet Adı 6.9.4	YANGINDAN KORUNMA MALZEMELER N ALMAK VE BAKIMLARINI YAPMAK	
Sorumlu Harcama Birimi veya Birimleri	DESTEK H ZMETLER MÜDÜRLÜ Ü	
<b>Ekonomik Kod</b>		<b>2015</b>
1	PERSONEL G DERLER	
2	SOSYAL GÜVENL K KURUMUNA DEVLET PR M G DERLER	
3	MAL VE H ZMET ALIMLARI	100.000,00
4	FA Z G DERLER	
5	CAR TRANSFERLER	
6	SERMAYE G DERLER	
7	SERMAYE TRANSFERLER	
8	BORÇ VERME	
9	YEDEK ÖDENEKLER	
<b>Toplam Bütçe Kaynak htıyacı</b>		
<b>Bütçe Dı ı Kaynak</b>	Döner Sermaye	
	Di er Yurt çı	
	Yurt Dı ı	
<b>Toplam Bütçe Dı ı Kaynak htıyacı</b>		
<b>Toplam Kaynak htıyacı</b>		<b>100.000,00</b>

PERFORMANS HEDEF TABLOSU				
dare Adı	KARABA LAR BELED YES			
Stratejik Amaç: 6	BELED YEC L K H ZMET N DAHA ETK N VE VER ML B R EK LDE SUNAB LMEK Ç N KURUMSAL YAPIYI GEL T RMEK			
Stratejik Hedef: 6.10	EVLENMEK ÜZERE MÜRACAAT EDEN TÜM VATANDA LARIN N KAH LEMLER N GERÇEKLE T RMEK			
Performans Hedefi:6.10	EVLENMEK ÜZERE MÜRACAAT EDEN TÜM VATANDA LARIN N KAH LEMLER N GERÇEKLE T RMEK			
Performans Göstergeleri		2013	2014	2015
6.10.1	LEM SAYISI	**	**	3.900
6.10.3	YARARLANAN Ç FT SAYISI	**	**	2.900
Faaliyetler		Kaynak İhtiyacı (2015) (TL)		
		Bütçe	Bütçe Dı ı	Toplam
6.10.1	BELED YEYE EVLENMEK ÜZERE MÜRACAAT EDEN VATANDA LARIN LEMLER N YAPMAK	30.000,00	0,00	30.000,00
6.10.3	N KAH SALONLARIMIZDA H ZMET VERMEK	51.000,00	0,00	51.000,00
<b>Genel Toplam</b>		<b>81.000,00</b>	<b>0,00</b>	<b>81.000,00</b>

FAAL YET MAL YETLER TABLOSU		
dare Adı	KARABA LAR BELED YES	
Performans Hedefi:6.10	EVLENMEK ÜZERE MÜRACAAT EDEN TÜM VATANDA LARIN N KAH LEMLER N GERÇEKLE T RMEK	
Faaliyet Adı 6.10.1	BELED YEYE EVLENMEK ÜZERE MÜRACAAT EDEN VATANDA LARIN LEMLER N YAPMAK	
Sorumlu Harcama Birimi veya Birimleri	YAZI LER MÜDÜRLÜ Ü	
Ekonomik Kod	2015	
1	PERSONEL G DERLER	
2	SOSYAL GÜVENL K KURUMUNA DEVLET PR M G DERLER	
3	MAL VE H ZMET ALIMLARI	30.000,00
4	FA Z G DERLER	
5	CAR TRANSFERLER	
6	SERMAYE G DERLER	
7	SERMAYE TRANSFERLER	
8	BORÇ VERME	
9	YEDEK ÖDENEKLER	
<b>Toplam Bütçe Kaynak İhtiyacı</b>		
<b>Bütçe Dı ı Kaynak</b>	Döner Sermaye	
	Di er Yurt ç i	
	Yurt Dı ı	
<b>Toplam Bütçe Dı ı Kaynak İhtiyacı</b>		
<b>Toplam Kaynak İhtiyacı</b>		<b>30.000,00</b>



FAAL YET MAL YETLER TABLOSU		
dare Adı	KARABA LAR BELED YES	
Performans Hedefi:6.10	EVLENMEK ÜZERE MÜRACAAT EDEN TÜM VATANDA LARIN N KAH LEMLER N GERÇEKLE T RMEK	
Faaliyet Adı 6.10.3	N KAH SALONLARIMIZDA H ZMET VERMEK	
Sorumlu Harcama Birimi veya Birimleri	YAZI LER MÜDÜRLÜ Ü	
Ekonomik Kod		2015
1	PERSONEL G DERLER	
2	SOSYAL GÜVENL K KURUMUNA DEVLET PR M G DERLER	
3	MAL VE H ZMET ALIMLARI	
4	FA Z G DERLER	
5	CAR TRANSFERLER	
6	SERMAYE G DERLER	51.000,00
7	SERMAYE TRANSFERLER	
8	BORÇ VERME	
9	YEDEK ÖDENEKLER	
<b>Toplam Bütçe Kaynak htiyacı</b>		
Bütçe Dı ı Kaynak	Döner Sermaye	
	Di er Yurt çı	
	Yurt Dı ı	
<b>Toplam Bütçe Dı ı Kaynak htiyacı</b>		
<b>Toplam Kaynak htiyacı</b>		<b>51.000,00</b>

## D- İDARE PERFORMANS TABLOSU

DARE ADI		T.C. KARABA LAR BELED YES					
PERFORMANS HEDEF	FAAL YET	BÜTÇE Ç		BÜTÇE DI I		TOPLAM	
		TL	PAY (%)	TL	PAY (%)	TL	PAY (%)
1.1.1.	Kaçak Yapıya mkan Vermemek için Denetimler Yapmak	0,00	0,00%	0,00	0	0,00	0,00%
1.1.2.	Kaçak Ve Ruhsata Aykırı Yapıları Yıkamak (3194/32)	0,00	0,00%	0,00	0	0,00	0,00%
1.1.3.	yerleri için Yapı Uygunluk Belgesi Vermek	0,00	0,00%	0,00	0	0,00	0,00%
1.1.4.	2981 Sayılı Yasa Kapsamında mar Affı Müracaatı Yapılıp 13/b Maddesi Kapsamında Olan Binalara mar Affı Belgesi Vermek	0,00	0,00%	0,00	0	0,00	0,00%
1.1.5.	zinsiz Yapıla maya Engel Olmak	0,00	0,00%	0,00	0	0,00	0,00%
1.1.6.	Tehlike Arz Eden Yapıları Yıkamak (3194/39)	1.530.000,00	0,69%	0,00	0	1.530.000,00	0,69%
1.1.7.	Riskli Yapıları Yıkamak (63036)	610.000,00	0,27%	0,00	0	610.000,00	0,27%
1.1.8.	Ruhsatlı Yapılardan Kaynaklı Temel Kazılarında Kom u Yapıların ve Tesislerin Güvenli inin Sa lanması için Denetimler Yapmak	310.000,00	0,14%	0,00	0	310.000,00	0,14%
1.2.1.	mar Uygulamalarının Yapılması	200.000,00	0,09%	0,00	0	200.000,00	0,09%
1.2.2.	Co rafi Bilgi Sisteminin Güncelle tirilmesi	50.000,00	0,02%	0,00	0	50.000,00	0,02%
1.2.3.	Ar iv Sistemimizde Bulunan Uygulama Ve Numarataj Bilgilerinin Elektronik Ortama Aktarılması	30.000,00	0,01%	0,00	0	30.000,00	0,01%
1.2.4.	mar Programı Kapsamında Ve Dı nda Bulunan Ta ınmazların 2942 Sayılı Yasaya Göre Kamula tırma lemlerini Yapmak	14.100.000,00	6,35%	0,00	0	14.100.000,00	6,35%
1.2.5.	Belediyemize Ait Yerlere Ecrimisil Uygulaması Yapmak	60.000,00	0,03%	0,00	0	60.000,00	0,03%
1.2.6.	5393 Sayılı Kanununun 18/E Maddesine Göre Hisse Satı ı Yapmak	0,00	0,00%	0,00	0	0,00	0,00%
1.2.7.	Kentsel Dönü üm ve Geli im Projeleri Yapmak	600.000,00	0,27%	0,00	0	600.000,00	0,27%

1.2.8.	mar Planlarına Esas Jolojik-Jeoteknik Etüdüler Yaptırmak	100.000,00	0,05%	0,00	0	100.000,00	0,05%
1.2.9.	Karaba lar Uygulama mar Planları Revizyonlarını Yapmak veya Yaptırmak	20.000,00	0,01%	0,00	0	20.000,00	0,01%
1.2.10.	Co rafi Bilgi Sistemlerini Hayata Geçirmek ve Gerekli Lisans Alımlarını Yapmak	10.000,00	0,00%	0,00	0	10.000,00	0,00%
1.2.11.	Ar iv Biriminin Dijital Ortama Geçirilmesi	1.000.000,00	0,45%	0,00	0	1.000.000,00	0,45%
1.2.12.	Yapı Ruhsat Belgeleri Düzenlenmesi	0,00	0,00%	0,00	0	0,00	0,00%
1.2.13.	Yapı Kullanma zin Belgelerinin Düzenlenmesi	0,00	0,00%	0,00	0	0,00	0,00%
1.3.1.	Park Bahçe Ve Ye il Alanlarda Yeterli Hizmet Verilebilmesi için Personel Alım halesi Yapmak	11.000.000,00	4,95%	0,00	0	11.000.000,00	4,95%
1.3.2.	Var Olan Parklarımızı Revize Etmek	1.026.000,00	0,46%	0,00	0	1.026.000,00	0,46%
1.3.3.	İçemiz Sınırlarına Yapılan Yeni Parkların Peyzaj Çalı malarını Yapmak	698.000,00	0,31%	0,00	0	698.000,00	0,31%
1.3.4.	Mevcut Bulunan A açların Budanabilmesi için Sepetli Bom Aracı Almak	110.000,00	0,05%	0,00	0	110.000,00	0,05%
1.3.5.	İçemiz Sınırlarında Bulunan A aç-Bitki -Ye il Aksamının Ha ere Ve Yabani Ot le Mücadelesi için Atomizör Almak	2.000,00	0,00%	0,00	0	2.000,00	0,00%
1.3.6.	Müdürlü ümüz Bünyesinde Bulunan Marangoz Atölyesinin Daha Verimli Çalı abilmesi için Yeni Marangoz Makineleri Almak	90.000,00	0,04%	0,00	0	90.000,00	0,04%
1.3.7.	Mevcut Parkların Bakımını Yapmak	500.000,00	0,23%	0,00	0	500.000,00	0,23%
1.3.8.	Yeni Parklar, Spor Tesisleri Yapmak ve Mevcut Parkların Onarımlarını Yapmak	1.000.000,00	0,45%	0,00	0	1.000.000,00	0,45%
1.4.1.	Karaba lar Çok Amaçlı Pazaryeri Projesi	3.000.000,00	1,35%	0,00	0	3.000.000,00	1,35%
1.4.4.	Belediye Hizmet Tesislerinin Onarımlarını Yapmak	200.000,00	0,09%	0,00	0	200.000,00	0,09%
1.4.5.	Dini badet Yerlerinin Bakım ve Onarımlarını Yapmak	100.000,00	0,05%	0,00	0	100.000,00	0,05%
1.4.8.	Uzundere Rekreasyon Alanında Gençlik Merkezi ve Çevre Düzenlemesi Yapmak	2.800.000,00	1,26%	0,00	0	2.800.000,00	1,26%

1.4.9.	Uzundere Rekreasyon Alanında Saha Düzenlemesi ve Bina Tadilatı Yapmak	2.300.000,00	1,04%	0,00	0	2.300.000,00	1,04%
1.4.11.	Taziye Evi Yapmak	520.000,00	0,23%	0,00	0	520.000,00	0,23%
1.4.12.	Düzenlenecek Projeler için Danışmanlık Hizmeti Alımı	100.000,00	0,05%	0,00	0	100.000,00	0,05%
1.4.13.	Belediyenin Kentsel Hizmetlerinde Kullanılmak Üzere Personel Hizmeti Alımı	9.000.000,00	4,05%	0,00	0	9.000.000,00	4,05%
1.4.14.	Makineleri Almak	500.000,00	0,23%	0,00	0	500.000,00	0,23%
1.4.15.	Makinelerinin Bakım-Onarımlarını Yapmak	600.000,00	0,27%	0,00	0	600.000,00	0,27%
1.5.5.	Yol ve Kaldırım Düzenlemeleri Yapmak	3.300.000,00	1,49%	0,00	0	3.300.000,00	1,49%
1.5.6.	Karaba lar İç Sınırlarında Kentsel Üst Yapı Hizmetlerinde Kullanılmak Üzere Malzeme Almak	4.000.000,00	1,80%	0,00	0	4.000.000,00	1,80%
2.1.1.	Kamu Ve Sivil Toplum Kuruluşları ile birli i çerisinde Toplumda Sık Görülen Hastalıklar Ve Korunma Yolları Konusunda Bilgilendirme E itimleri Düzenlemek	2.000,00	0,00%	0,00	0	2.000,00	0,00%
2.1.2.	Meslek Odaları ile birli i Yapararak Esnaf Gruplarına Mesleki Riskler, Korunma Yolları ve Hijyen Konulu E itimlerin Verildi i Sa lık Denetimleri Yapmak	0,00	0,00%	0,00	0	0,00	0,00%
2.1.3.	Emniyet Müdürlü ü ve Sivil Toplum Kuruluşlarıyla birli i Yapararak Sigara ve Madde Ba ımlı ı Konusunda Halkı Özellikle Ö rencileri Bilinçlendirmek ve E itimler Vermek	3.000,00	0,00%	0,00	0	3.000,00	0,00%
2.2.1.	Belediye Personeline Tanı, Tedavi ve Sa lı ı Hizmetleri ile Halka Ücretsiz Poliklinik ve Laboratuvar Hizmetleri Sunmak	55.000,00	0,02%	0,00	0	55.000,00	0,02%
2.2.2.	Yata a Ba ımlı Hale Gelmiş Hasta, Ya lı veya Engelli Vatandaşlarımıza Evde Sa lık ve Bakım Hizmeti Vermek	15.000,00	0,01%	0,00	0	15.000,00	0,01%
2.3.1.	İç Sınırları çerisinde Vefat Edenlere Ölüm Raporu ve Gömme zin Belgelerini Düzenlemek, Dijital Ar ıvlendirme Yapmak ve Ölüm istatistiklerini Çıkartmak	0,00	0,00%	0,00	0	0,00	0,00%
2.3.2.	Sıhhi ve 2. 3. Sınıf Gayrisıhhi Müesseselerin Sa lık Yönünden Ruhsatlarını Vermek	0,00	0,00%	0,00	0	0,00	0,00%
2.4.1.	Sahipli Hayvanları Kayıt Altına Almak	5.000,00	0,00%	0,00	0	5.000,00	0,00%

2.4.2.	Sokak Hayvanlarının Bakım Tedavi Ve A ılanmalarını Yapmak	135.000,00	0,06%	0,00	0	135.000,00	0,06%
2.4.3.	Sokak Hayvanlarının Kısırla tırılmalarını Sa lamak	125.000,00	0,06%	0,00	0	125.000,00	0,06%
2.4.4.	Sokak Hayvanlarının Sahiplendirilmelerini Sa lamak	0,00	0,00%	0,00	0	0,00	0,00%
2.4.5.	Kuduzla Mücadeleye Yönelik Çalı malar Yapmak	60.000,00	0,03%	0,00	0	60.000,00	0,03%
2.4.6.	Okullarda E itim Düzenlemek	0,00	0,00%	0,00	0	0,00	0,00%
2.4.7.	Teknik Personelin Ulusal/Uluslararası E itimlere Katılmasını Sa lamak	8.000,00	0,00%	0,00	0	8.000,00	0,00%
2.4.8.	Personele Kurum ç i E itim Vermek	2.000,00	0,00%	0,00	0	2.000,00	0,00%
2.4.9.	Parklarda Beslenme Odakları Yapmak	65.000,00	0,03%	0,00	0	65.000,00	0,03%
2.4.10.	Kedi Evleri Yapmak	20.000,00	0,01%	0,00	0	20.000,00	0,01%
2.5.1.	Temizlik Hizmeti Almak	18.000.000,00	8,11%	0,00	0	18.000.000,00	8,11%
2.5.2.	Konteyner Almak	1.000.000,00	0,45%	0,00	0	1.000.000,00	0,45%
2.5.3.	Konteynerlerin Bakım Onarımlarını Yapmak	200.000,00	0,09%	0,00	0	200.000,00	0,09%
2.5.4.	Yer altı Konteyner Sistemini Olu turmak	1.000.000,00	0,45%	0,00	0	1.000.000,00	0,45%
2.5.5.	Çevre Konulu Ödüllü Yarı ma Düzenlemek	15.000,00	0,01%	0,00	0	15.000,00	0,01%
2.5.6.	Çevre Bilincinin Olu masına Yönelik Okullara ve Vatanda lara E itim Seminerleri Düzenlemek	17.000,00	0,01%	0,00	0	17.000,00	0,01%
2.5.7.	Geri Dönü üümü Mükün Atıkların (Atk ya , pil, ka ıt, cam vs.) Kayna ında Ayır tırılmasını Sa lanmak	5.000,00	0,00%	0,00	0	5.000,00	0,00%
2.5.8.	Gürültü Kirlili ini Önlemeye Yönelik Gerekli Tedbirleri Almak	50.000,00	0,02%	0,00	0	50.000,00	0,02%
2.6.1.	yerlerinin Ruhsat Ve gal Yönünden Denetimini Yapmak	0,00	0,00%	0,00	0	0,00	0,00%
2.6.2.	Pazaryerleri Denetimini Yapmak	0,00	0,00%	0,00	0	0,00	0,00%
2.6.3.	Kamu Düzeni Ve Ki i Güvenli inin Sa lanması için Gerekli Kontrolleri Düzenli Olarak Yapmak	0,00	0,00%	0,00	0	0,00	0,00%
2.6.4.	Sıhhi Müesseseler, Umuma Açık stirahat Ve E lence Yerleri, Gayri Sıhhi Müesseselerin Ruhsatsız Çalı masını Önlemek	0,00	0,00%	0,00	0	0,00	0,00%

3.1.1.	Muhtaç Durumda Olan Ki ilere Gıda Paketi Da ıtmak	711.000,00	0,32%	0,00	0	711.000,00	0,32%
3.1.2.	4109 Sayılı Kanun Gere i Asker Ailelerine Nakdi Yardım Yapmak	200.000,00	0,09%	0,00	0	200.000,00	0,09%
3.1.3.	Semt Evlerini Etkin Kullanmak	33.000,00	0,01%	0,00	0	33.000,00	0,01%
3.1.4.	Yeni Semt Evleri Açmak	52.000,00	0,02%	0,00	0	52.000,00	0,02%
3.1.5.	Ramazan Ayında ftar Yeme i Vermek	565.000,00	0,25%	0,00	0	565.000,00	0,25%
3.1.6.	Muharrem Ayı çerisinde A ure Kaynatıp Da ıtmak	3.500,00	0,00%	0,00	0	3.500,00	0,00%
3.1.7.	Limontepe Ve Özgür Mahallelerinde Çama ır Yıkama Hizmeti Vermek	32.000,00	0,01%	0,00	0	32.000,00	0,01%
3.2.1.	Kadın Danı ma Merkezi Açmak	55.000,00	0,02%	0,00	0	55.000,00	0,02%
3.2.2.	13682 Ada 1 Parselde Sosyal Tesis Binası Yapılması	1.500.000,00	0,68%	0,00	0	1.500.000,00	0,68%
3.2.4.	Kadın Kooperatifi Kurulması Konusunda Destek Vermek	40.000,00	0,02%	0,00	0	40.000,00	0,02%
3.2.5.	Kadın Dostu Parkı Projesi Uygulamak	90.000,00	0,04%	0,00	0	90.000,00	0,04%
3.3.2.	Ya lılara Ev Temizli i Ve Ki isel Bakım Hizmeti Sunmak	23.000,00	0,01%	0,00	0	23.000,00	0,01%
3.3.3.	Çocuk Ve Gençlik Evi Açmak	68.000,00	0,03%	0,00	0	68.000,00	0,03%
3.4.1.	Engelli Danı ma Merkezi Açmak	50.000,00	0,02%	0,00	0	50.000,00	0,02%
3.4.2.	Engelli Hizmet Aracı Almak	160.000,00	0,07%	0,00	0	160.000,00	0,07%
3.4.3.	Kaldırımlarımızı Engelli Vatandaşlarımızın Ula abilece i Duruma Getirmek	200.000,00	0,09%	0,00	0	200.000,00	0,09%
3.4.4.	AB Fonlarından Yararlanmak Amacı le Engellilere Ve Di er Desteklenmesi Gereken Gruplara Yönelik Proje Hazırlamak	20.000,00	0,01%	0,00	0	20.000,00	0,01%
3.5.1.	Aile Danı ma Merkezi Açmak	70.000,00	0,03%	0,00	0	70.000,00	0,03%
4.1.1.	Belediyemiz Hizmet ve Faaliyetlerine Yönelik Organizasyonlar Düzenleyerek lçenin Kültürel Dokusunu Geli tirmek	300.000,00	0,14%	0,00	0	300.000,00	0,14%
4.1.2.	Yeni Hizmet Binaımızda Yer Alacak Yerli ve Yabancı Plastik Sanatlar ve Sanatçılarının Eserlerini Sergilenece i Bir Sanat Galerisi Açmak	50.000,00	0,02%	0,00	0	50.000,00	0,02%

4.1.3.	Büyük ehir Belediyesi, Üniversiteler, Sivil Toplum Kurulu ları, Di er Kamu Kurum ve Kurulu ları ile birli i Yapararak Kültür ve Sanat Temalı Organizasyonlar Düzenlemek	75.000,00	0,03%	0,00	0	75.000,00	0,03%
4.1.4.	Sanatsal ve Kültürel Alanlarda Kurslar Düzenlemek	75.000,00	0,03%	0,00	0	75.000,00	0,03%
4.1.5.	Karaba lar İçe Sınırlarında Açık Alanlarda Sinema ve Tiyatro Gösterimi Yapmak	20.000,00	0,01%	0,00	0	20.000,00	0,01%
4.1.6.	Karaba lar İçemizdeki Kamusal Alanlara ve Meydanlara Resim, Heykel vb. Temin Etmek	100.000,00	0,05%	0,00	0	100.000,00	0,05%
4.1.7.	Karaba ların De i ik Mahallelerinde Kentlilik Bilincini Geli tirmek ve Sanatı Halkla Bulu turmak	100.000,00	0,05%	0,00	0	100.000,00	0,05%
4.1.8.	Belediyemizin Düzenledi i Kültür ve Sanat Etkinliklerinin Duyuru ve Tanıtımını Sa lamak	200.000,00	0,09%	0,00	0	200.000,00	0,09%
4.1.12.	Ye ilyurt Kültür Merkezi Yapmak	1.600.000,00	0,72%	0,00	0	1.600.000,00	0,72%
4.2.1.	Sanatsal Ve Kültürel Alanlarda Yarımalar, Gezi, Konferans, Söyle i, Panel, Toplantı Ve Sergiler Düzenlemek	50.000,00	0,02%	0,00	0	50.000,00	0,02%
5.1.3.	Kütüphane Sayısını Artırmak	100.000,00	0,05%	0,00	0	100.000,00	0,05%
5.1.4.	Kent Konseyi Bünyesinde İçemizde Ya ayan nşanların Aktif ve Bilinçli Bir Vatanda Olmaları ve Karar Verme Süreçlerine Katılımları Yönünde Çalı malar Yapmak	50.000,00	0,02%	0,00	0	50.000,00	0,02%
5.1.5.	Kent Konseyi Bünyesinde Halkımıza Paket E itim Programları Sunmak	25.000,00	0,01%	0,00	0	25.000,00	0,01%
5.1.6.	Dar Gelirli ve Dershaneye Gidemeyen Gençlerimize Ücretsiz Sınavlara Hazırlık Kurs Olana ı Sa lamak	200.000,00	0,09%	0,00	0	200.000,00	0,09%
5.1.7.	Okul Binalarının Onarımlarını Yapmak	400.000,00	0,18%	0,00	0	400.000,00	0,18%
5.2.1.	Spor Okulları Ö rencilerine Malzeme Alımı Yapmak	200.000,00	0,09%	0,00	0	200.000,00	0,09%
5.2.2.	Sporcu Yeti tirme Kursları Faaliyetleri Yürütmek	350.000,00	0,16%	0,00	0	350.000,00	0,16%
5.2.3.	Yeni Spor Bran ları Açmak	250.000,00	0,11%	0,00	0	250.000,00	0,11%
5.2.4.	Yarı ma, Etkinlik Ve Aktiviteler Düzenlemek	400.000,00	0,18%	0,00	0	400.000,00	0,18%

5.2.5.	Amatör Spor Kulüplerine Nakdi Yardım Yapmak	300.000,00	0,14%	0,00	0	300.000,00	0,14%
6.1.1.	Denetim Faaliyetlerini Gerçekle tirmek	0,00	0,00%	0,00	0	0,00	0,00%
6.1.2.	Birimlere Gerekli E itimi Vermek	0,00	0,00%	0,00	0	0,00	0,00%
6.1.4.	E itim Almak	1.000,00	0,00%	0,00	0	1.000,00	0,00%
6.2.1.	Açılı , A ırlama Ve Yemek Organizasyonları Düzenlemek	235.000,00	0,11%	0,00	0	235.000,00	0,11%
6.2.2.	Kurum Kurulu Ve Örgütlerle li kileri Geli tirmek Ve Yardımla mak çin Organizasyonlar Düzenlemek	250.000,00	0,11%	0,00	0	250.000,00	0,11%
6.2.3.	Karaba lar İçesinin Markala ması çin Proje Yarı ması Düzenlemek	50.000,00	0,02%	0,00	0	50.000,00	0,02%
6.3.1.	Halkın Ve Personelin Beklenti Ve Memnuniyet Derecesini Ölçmek Amacıyla Anket Çalı ması Yapmak	50.000,00	0,02%	0,00	0	50.000,00	0,02%
6.3.2.	Belediyemiz Mahallelerinde Halk Meclisi Toplantıları Düzenlemek	10.000,00	0,00%	0,00	0	10.000,00	0,00%
6.4.1.	Belediye Gelirlerini Arttırmaya Yönelik Sicil Birle tirme Çalı maları Yapmak	0,00	0,00%	0,00	0	0,00	0,00%
6.4.2.	Adres E le tirme Çalı maları le Kayıt Dı ı Gayrimenkulleri Tespit Etmek	0,00	0,00%	0,00	0	0,00	0,00%
6.4.3.	Pazaryerlerinde Tahsis Çalı malarını Tamamlamak	0,00	0,00%	0,00	0	0,00	0,00%
6.4.4.	Mevzuat Konusunda Personelin E itim Almasını Sa lamak	10.000,00	0,00%	0,00	0	10.000,00	0,00%
6.4.6.	dare Performans Programının Hazırlanması	15.000,00	0,01%	0,00	0	15.000,00	0,01%
6.4.7.	dare Bütçesinin Hazırlanması	10.000,00	0,00%	0,00	0	10.000,00	0,00%
6.4.8.	dare Faaliyet Raporunun Hazırlanması	25.000,00	0,01%	0,00	0	25.000,00	0,01%
6.4.9.	Ulusal ve Uluslararası Mali Kaynaklardan Yararlanmak	5.000,00	0,00%	0,00	0	5.000,00	0,00%
6.5.1.	Çalı anlara Kariyer Olana ı Sa lamak çin Görevde Yükselme Sınavları Düzenlemek	25.000,00	0,01%	0,00	0	25.000,00	0,01%
6.5.2.	Hizmet ç i E itimler Düzenlemek	25.000,00	0,01%	0,00	0	25.000,00	0,01%
6.5.3.	Ba arılı Personeli Ödüllendirmek	4.250,00	0,00%	0,00	0	4.250,00	0,00%



6.6.1.	Mevcut Ta ıtların Bakım ve Onarımlarını Yapmak	740.000,00	0,33%	0,00	0	740.000,00	0,33%
6.6.2.	htiyaç Duyulan Ta ıtların Teminini Sa lamak	3.000.000,00	1,35%	0,00	0	3.000.000,00	1,35%
6.6.3.	Belediyemiz htiaacı Olan Ta ıtların Alımını Yapmak	200.000,00	0,09%	0,00	0	200.000,00	0,09%
6.6.4.	Ta ıt ve Makinelerinin Sigortalarının Yaptırılması	200.000,00	0,09%	0,00	0	200.000,00	0,09%
6.6.5.	Belediyemizin htiaacı Olan Akaryakıt, Fuel Oil ve Ya Temini Sa lamak	3.000.000,00	1,35%	0,00	0	3.000.000,00	1,35%
6.6.6.	Belediyemizin Bilgisayar ve Çevre Birimi htiaçlarını Kar ılamak	900.000,00	0,41%	0,00	0	900.000,00	0,41%
6.6.7.	Bilgisayar ve Çevre Birimlerini Tamir Etmek	25.000,00	0,01%	0,00	0	25.000,00	0,01%
6.6.8.	Lisans Alımı Yapmak (Antivirüs, Firewall, Office vb. Yazılımlar)	186.000,00	0,08%	0,00	0	186.000,00	0,08%
6.6.9.	nternet ve Noktadan Noktaya MPLS Vpn Hizmeti Almak	200.000,00	0,09%	0,00	0	200.000,00	0,09%
6.6.10.	Bilgi Otomasyon Sistemlerinin Garanti, Bakım htiaçlarını Kar ılamak (Veritabanı ve storage ünitesi, netcad, mail server, mobil bel. hiz.)	70.000,00	0,03%	0,00	0	70.000,00	0,03%
6.6.11.	Bilgisayar ve Çevre Birimlerinde Kullanılmak Üzere Sarf Malzeme htiaacını Kar ılamak	216.000,00	0,10%	0,00	0	216.000,00	0,10%
6.6.12.	Belediyemiz Network Alt Yapısını Sa lamak	60.000,00	0,03%	0,00	0	60.000,00	0,03%
6.6.13.	Yeni Hizmet Binalarının Network Altyapısını Olu turmak	100.000,00	0,05%	0,00	0	100.000,00	0,05%
6.6.14.	Araç Takip Sistemi Kurmak	50.000,00	0,02%	0,00	0	50.000,00	0,02%
6.6.15.	Kiosk (Dokunmatik Ekranlı Bilgi Yönetim Paneli) Alınması	50.000,00	0,02%	0,00	0	50.000,00	0,02%
6.6.16.	Dijital Bilgilendirme Ekranlarını Almak	60.000,00	0,03%	0,00	0	60.000,00	0,03%
6.6.17.	RFID/Barkod Demirba Takip Sistemleri Almak	50.000,00	0,02%	0,00	0	50.000,00	0,02%
6.6.18.	Elektronik mza Sistemi Kurmak	50.000,00	0,02%	0,00	0	50.000,00	0,02%
6.6.19.	Hotspot nternet Hizmeti Sa lamak	50.000,00	0,02%	0,00	0	50.000,00	0,02%
6.6.20.	Yedek Sunucu Odası Kurmak	400.000,00	0,18%	0,00	0	400.000,00	0,18%

6.6.22.	Elektronik Belge Yönetim Sistemi (EBYS)'ne Geçilmesi	385.000,00	0,17%	0,00	0	385.000,00	0,17%
6.7.1.	Gündemin Takibi için Gazete Almak	25.000,00	0,01%	0,00	0	25.000,00	0,01%
6.7.2.	Haber Ajanslarına Haber Takibi Yaptırılması	50.000,00	0,02%	0,00	0	50.000,00	0,02%
6.7.3.	Hizmetlerin Tanıtımını Sağlamak için Aylık Gazete Ve Dergi Bastırmak	60.000,00	0,03%	0,00	0	60.000,00	0,03%
6.7.4.	Basına Kutlama Ve Haber İlanları Vermek	100.000,00	0,05%	0,00	0	100.000,00	0,05%
6.7.5.	Yerel Yönetimlerle İlgili Fuarlara Katılmak	150.000,00	0,07%	0,00	0	150.000,00	0,07%
6.7.6.	Karaba lar Rehberinin Basımını Yaptırarak	20.000,00	0,01%	0,00	0	20.000,00	0,01%
6.8.1.	Adli ve İdari Davaları Yasal Süresi İçinde Sonuçlandırmak	400.000,00	0,18%	0,00	0	400.000,00	0,18%
6.8.2.	Personelin Eğitim Kurslarına Katılımını Sağlamak	1.500,00	0,00%	0,00	0	1.500,00	0,00%
6.8.3.	Lisanslı Mevzuat ve Yönetim Programlarını Kullanmak	2.000,00	0,00%	0,00	0	2.000,00	0,00%
6.9.1.	Belediyemiz Hizmet Binalarının Temizlik Hizmetini Sağlamak	7.200.000,00	3,24%	0,00	0	7.200.000,00	3,24%
6.9.2.	Belediyemiz Hizmet Binalarının Güvenlik Hizmetini Sağlamak	5.500.000,00	2,48%	0,00	0	5.500.000,00	2,48%
6.9.3.	Belediyemize Ait Haleleri Gerçekleştirmek	100.000,00	0,05%	0,00	0	100.000,00	0,05%
6.9.4.	Yangından Korunma Malzemelerini Almak ve Bakımlarını Yaptırarak	100.000,00	0,05%	0,00	0	100.000,00	0,05%
6.10.1	Belediyeye Evlenmek Üzere Müracaat Eden Vatandaşların İhtiyaçlarını Karşalamak	30.000,00	0,01%	0,00	0	30.000,00	0,01%
6.10.3	Nikâh Salonlarımızda Hizmet Vermek	51.000,00	0,02%	0,00	0	51.000,00	0,02%
<b>PERFORMANS HEDEFLER MAL YETLER TOPLAMI:</b>		<b>113.462.250,00</b>	<b>51,11%</b>	<b>0,00</b>	<b>0</b>	<b>113.462.250,00</b>	<b>51,11%</b>
<b>GENEL YÖNETİM GİDERLERİ :</b>		<b>107.947.750,00</b>	<b>48,63%</b>	<b>0,00</b>	<b>0</b>	<b>107.947.750,00</b>	<b>48,63%</b>
<b>DİĞER DARELERE TRANSFER EDİLECEK KAYNAKLAR TOPLAMI:</b>		<b>590.000,00</b>	<b>0,27%</b>	<b>0,00</b>	<b>0</b>	<b>590.000,00</b>	<b>0,27%</b>
<b>GENEL TOPLAM:</b>		<b>222.000.000,00</b>	<b>100,00%</b>	<b>0,00</b>	<b>0</b>	<b>222.000.000,00</b>	<b>100,00%</b>

## E- TOPLAM KAYNAK İHTİYACI TABLOSU

dare Adı		T.C. KARABA LAR BELED YES				
Bütçe Kaynak İhtiyacı	Ekonomik Kod		Faaliyet Toplamı	Genel Yönetim Giderleri Toplamı	Di er darelere Transfer Edilecek Kaynaklar Toplamı	Genel Toplam
	01	Personel Giderleri	0,00	41.613.150,00	0,00	41.613.150,00
02	SGK Devlet Primi Giderleri	0,00	5.699.750,00	0,00	5.699.750,00	
03	Mal ve Hizmet Alım Giderleri	67.634.250,00	30.468.850,00	0,00	98.103.100,00	
04	Faiz Giderleri	0,00	3.160.000,00	0,00	3.160.000,00	
05	Cari Transferler	500.000,00	315.000,00	2.730.000,00	3.545.000,00	
06	Sermaye Giderleri	45.328.000,00	2.861.000,00	0,00	48.189.000,00	
07	Sermaye Transferleri	0,00	0,00	590.000,00	590.000,00	
08	Borç verme	0,00	10.000.000,00	0,00	10.000.000,00	
09	Yedek Ödenek	0,00	11.100.000,00	0,00	11.100.000,00	
<b>Toplam Bütçe Kaynak İhtiyacı:</b>		<b>113.462.250,00</b>	<b>105.217.750,00</b>	<b>3.320.000,00</b>	<b>222.000.000,00</b>	
Bütçe Dı ı Kaynak	Döner Sermaye	0,00	0,00	0,00	0,00	
	Di er Yurt ç i	0,00	0,00	0,00	0,00	
	Yurt Dı ı	0,00	0,00	0,00	0,00	
	<b>Toplam Bütçe Dı ı Kaynak İhtiyacı:</b>	<b>0,00</b>	<b>0,00</b>	<b>0,00</b>	<b>0,00</b>	
<b>Toplam Kaynak İhtiyacı:</b>		<b>113.462.250,00</b>	<b>105.217.750,00</b>	<b>3.320.000,00</b>	<b>222.000.000,00</b>	

## F- FAALİYETLERDEN SORUMLU HARCAMA BİRİMLERİNE İLİŞKİN TABLO

## FAAL YETLERDEN SORUMLU HARCAMA BİRİMLERİNE İLİŞKİN TABLO

DARE ADI	T.C. KARABA LAR BELED YES
----------	---------------------------

HEDEF KODU	PERFORMANS HEDEF	FAAL YET KODU	FAAL YETLER	SORUMLU BİRİMLER
H 1.1	Kaçak Yapılaşmayı Engellemek	1.1.1	Kaçak Yapılaşmaya İzin Vermemek için Denetimler Yapmak	Yapı Kontrol Müdürlüğü
		1.1.2	Kaçak Ve Ruhsata Aykırı Yapıları Yıkma (3194/32)	
		1.1.3	Yapı Yerleri için Yapı Uygunluk Belgesi Vermek	
		1.1.4	2981 Sayılı Yasa Kapsamında Ruhsatlı Yapıların Ruhsatlı Olup Olmadığını Kontrol Edilmesini Sağlamak İçin Denetimler Yapmak	
		1.1.5	Yapılaşmaya Engel Olmak	Zabıta Müdürlüğü
		1.1.6	Tehlike Arz Eden Yapıları Yıkma (3194/39)	Yapı Kontrol Müdürlüğü
		1.1.7	Riskli Yapıları Yıkma (63036)	
		1.1.8	Ruhsatlı Yapılardan Kaynaklı Temel Kazılarında Köprü Yapıların ve Tesislerin Güvenli Olmasını Sağlamak İçin Denetimler Yapmak	
H 1.2	Ruhsatlı Hizmetlerinin Sağlanması	1.2.1	Ruhsatlı Uygulamalarının Yapılması	Plan ve Proje Müdürlüğü
		1.2.2	Coğrafi Bilgi Sisteminin Güncellenmesi	
		1.2.3	Arşiv Sistemimizde Bulunan Uygulama Ve Numarataj Bilgilerinin Elektronik Ortama Aktarılması	
		1.2.4	Ruhsatlı Programı Kapsamında Ve Dışında Bulunan Taahhütlerin 2942 Sayılı Yasaya Göre Kamulaştırma İşlemlerini Yapmak	Emlak Ve İstimlak Müdürlüğü
		1.2.5	Belediyemize Ait Yerlere Ecrimisil Uygulaması Yapmak	
		1.2.6	5393 Sayılı Kanununun 18/E Maddesine Göre Hisse Satışı Yapmak	
		1.2.7	Kentsel Dönüşüm ve Gelişim Projeleri Yapmak	

H 1.2	mar Hizmetlerinin Sa lanması	1.2.8	mar Planlarına Esas Jolojik-Jeoteknik Etüdler Yaptırmak	Etüt Proje Müdürlü ü
		1.2.9	Karaba lar Uygulama mar Planları Revizyonlarını Yapmak veya Yaptırmak	
		1.2.10	Co rafi Bilgi Sistemlerini Hayata Geçirmek ve Gerekli Lisans Alımlarını Yapmak	
		1.2.11	Ar iv Biriminin Dijital Ortama Geçirilmesi	mar Ve ehircilik Müdürlü ü
		1.2.12	Yapı Ruhsat Belgeleri Düzenlenmesi	
		1.2.13	Yapı Kullanma zin Belgelerinin Düzenlenmesi	
H 1.3	Kentte, Halkın Ye il Alan, Park Ve Bahçe htıyacını Kar ılamak Ve Ki i Ba ına Dü en Ye il Alan Miktarını Arttırmak	1.3.1	Park Bahçe Ve Ye il Alanlarda Yeterli Hizmet Verilebilmesi için Personel Alım halesi Yapmak	Park Ve Bahçeler Müdürlü ü
		1.3.2	Var Olan Parklarımızı Revize Etmek	
		1.3.3	İçemiz Sınırlarına Yapılan Yeni Parkların Peyzaj Çalı malarını Yapmak	
		1.3.4	Mevcut Bulunan A açların Budanabilmesi için Sepetli Bom Aracı Almak	
		1.3.5	İçemiz Sınırlarında Bulunan A aç-Bitki -Ye il Aksamaların Ha ere Ve Yabani Ot le Mücadelesi için Atomizör Almak	
		1.3.6	Müdürlü ümüz Bünyesinde Bulunan Marangoz Atölyesinin Daha Verimli Çalı abilmesi için Yeni Marangoz Makineleri Almak	
		1.3.7	Mevcut Parkların Bakımını Yapmak	
		1.3.8	Yeni Parklar, Spor Tesisleri Yapmak ve Mevcut Parkların Onarımlarını Yapmak	Fen leri Müdürlü ü
H 1.4	Karaba lar'a Kent htıyacını Kar ılayacak Yeni Tesis Ve Yapılar Kazandırmak Ve Var Olan Yapıları Yenilemek	1.4.1	Karaba lar Çok Amaçlı Pazaryeri Projesi	Fen leri Müdürlü ü
		1.4.4	Belediye Hizmet Tesislerinin Onarımlarını Yapmak	
		1.4.5	Dini badet Yerlerinin Bakım ve Onarımlarını Yapmak	
		1.4.8	Uzundere Rekreasyon Alanında Gençlik Merkezi ve Çevre Düzenlemesi Yapmak	
		1.4.9	Uzundere Rekreasyon Alanında Saha Düzenlemesi ve Bina Tadilatı Yapmak	
		1.4.11	Taziye Evi Yapmak	

H 1.4	Karaba lar'a Kent ihtiyaını Kar ılayacak Yeni Tesis Ve Yapılar Kazandırmak Ve Var Olan Yapıları Yenilemek	1.4.12	Düzenlenecek Projeler için Danı manlık Hizmeti Alım ı	Fen leri Müdürlü ü
		1.4.13	Belediyenin Kentsel Hizmetlerinde Kullanılmak Üzere Personel Hizmeti Alımı	
		1.4.14	Makineleri Almak	
		1.4.15	Makinelerinin Bakım-Onarımlarını Yapmak	
H 1.5	Üstyapının Geli en ihtiyaılar Do rultusunda Geli tirilmesi	1.5.1	Yol ve Kaldırım Düzenlemeleri Yapmak	Fen leri Müdürlü ü
		1.5.2	Karaba lar İçe Sınırlarında Kentsel Üst Yapı Hizmetlerinde Kullanılmak Üzere Malzeme Almak	
H 2.1	Koruyucu Sa lık Hizmetlerini Yaygınla tırmak	2.1.1	Kamu Ve Sivil Toplum Kurulu ları le birli i çerisinde Toplumda Sık Görülen Hastalıklar Ve Korunma Yolları Konusunda Bilgilendirme E itimleri Düzenlemek	Sa lık leri Müdürlü ü
		2.1.2	Meslek Odaları le birli i Yaparak Esnaf Gruplarına Mesleki Riskler, Korunma Yolları ve Hijyen Konulu E itimlerin Verildi i Sa lık Denetimleri Yapmak	
		2.1.3	Emniyet Müdürlü ü ve Sivil Toplum Kurulu larıyla birli i Yaparak Sigara ve Madde Ba ımlı ı Konusunda Halkı Özellikle Ö rencileri Bilinçlendirmek ve E itimler Vermek	
H 2.2	Tedavi Edici Hekimlik Hizmetlerini Geli tirmek, Çalı anlara Ve Vatanda a Nitelikli Sa lık Hizmeti Sunmak	2.2.1	Belediye Personeline Tanı, Tedavi ve Sa lı ı Hizmetleri ile Halka Ücretsiz Poliklinik ve Laboratuar Hizmetleri Sunmak	Sa lık leri Müdürlü ü
		2.2.2	Yata a Ba ımlı Hale Gelmi Hasta, Ya lı veya Engelli Vatanda larımıza Evde Sa lık ve Bakım Hizmeti Vermek	
H 2.3	Vatanda Odaklı Hizmetlerimizin Etkin Yürütülerek Vatanda Memnuniyetinin Arttırılması	2.3.1	İçe Sınırları çerisinde Vefat Edenlere Ölüm Raporu ve Gömme zin Belgelerini Düzenlemek, Dijital Ar ıvlendirme Yapmak ve Ölüm statistiklerini Çıkartmak	Sa lık leri Müdürlü ü
		2.3.2	Sıhhi ve 2. 3. Sınıf Gayrisıhhi Müesseselerin Sa lık Yönünden Ruhsatlarını Vermek	
H 2.4	"Hayvan Dostu Kent" Bilincini Geli tirerek Hayvanların En Uygun artlarda Ve Sa lıklı Ya amasını Sa lamak	2.4.1	Sahipli Hayvanları Kayıt Altına Almak	Veteriner leri Müdürlü ü
		2.4.2	Sokak Hayvanlarının Bakım Tedavi Ve A ılanmalarını Yapmak	
		2.4.3	Sokak Hayvanlarının Kısırla tılmalarını Sa lamak	
		2.4.4	Sokak Hayvanlarının Sahiplendirilmelerini Sa lamak	

H 2.4	“Hayvan Dostu Kent” Bilincini Geli tirerek Hayvanların En Uygun ortlarda Ve Sa lıklı Ya amasını Sa lamak	2.4.5	Kuduzla Mücadeleye Yönelik Çalış malar Yapmak	Veteriner leri Müdürlü ü
		2.4.6	Okullarda E itim Düzenlemek	
		2.4.7	Teknik Personelin Ulusal/Uluslararası E itimlere Katılmasını Sa lamak	
		2.4.8	Personele Kurum ç i E itim Vermek	
		2.4.9	Parklarda Beslenme Odakları Yapmak	
		2.4.10	Kedi Evleri Yapmak	
H 2.5	Atık Yönetim Sistemini Çevreye Duyarlılık Temelinde Etkin, Verimli Bir eilde Uygulamak Ve Çevre Kirlili ini Önlemeye Yönelik Gerekli Tedbirleri Almak	2.5.1	Temizlik Hizmeti Almak	Temizlik leri Müdürlü ü
		2.5.2	Konteyner Almak	
		2.5.3	Konteynerlerin Bakım Onarımlarını Yapmak	
		2.5.4	Yer altı Konteyner Sistemini Olu turmak	
		2.5.5	Çevre Konulu Ödüllü Yarı ma Düzenlemek	Özel Kalem Müdürlü ü
		2.5.6	Çevre Bilincinin Olu masına Yönelik Okullara ve Vatanda lara E itim Seminerleri Düzenlemek	Çevre Koruma ve Kontrol Müdürlü ü
		2.5.7	Geri Dönü üümü Mümkün Atıkların (Atık ya , pil, ka ıt, cam vs.) Kayna ında Ayır ıtılmasını Sa lanmak	
		2.5.8	Gürültü Kirlili ini Önlemeye Yönelik Gerekli Tedbirleri Almak	
H 2.6	Kayıt Dı ı Faaliyetleri Önlemek	2.6.1	yerlerinin Ruhsat Ve gal Yönünden Denetimini Yapmak	Zabıta Müdürlü ü
		2.6.2	Pazaryerleri Denetimini Yapmak	Ruhsat ve Denetim
		2.6.3	Kamu Düzeni Ve Ki i Güvenli inin Sa lanması için Gerekli Kontrolleri Düzenli Olarak Yapmak	
		2.6.4	Sıhhi Müesseseler, Umuma Açık stiraht Ve E lence Yerleri, Gayri Sıhhi Müesseselerin Ruhsatsız Çalış masını Önlemek	
H 3.1	Dar Gelirli Kesimleri Destekleyerek Yoksullukla Mücadele Etmek	3.1.1	Muhtaç Durumda Olan Ki ilere Gıda Paketi Da ıtmak	Sosyal Yardım leri Müdürlü ü
		3.1.2	4109 Sayılı Kanun Gere i Asker Ailelerine Nakdi Yardım Yapmak	
		3.1.3	Semt Evlerini Etkin Kullanmak	
		3.1.4	Yeni Semt Evleri Açmak	
		3.1.5	Ramazan Ayında ftar Yeme i Vermek	
		3.1.6	Muharrem Ayı çerisinde A ure Kaynatıp Da ıtmak	
		3.1.7	Limontepe Ve Özgür Mahallelerinde Çama ır Yıkama Hizmeti Vermek	

H 3.2	Kadınlarımıza Destek Vererek Hayatın çinde Var Olmalarına Katkı Sa lamak	3.2.1	Kadın Danı ma Merkezi Açmak	Sosyal Yardım leri Müdürlü ü
		3.2.2	13682 Ada 1 Parselde Sosyal Tesis Binası Yapılması	Fen leri Müdürlü ü
		3.2.4	Kadın Kooperatifi Kurulması Konusunda Destek Vermek	Sosyal Yardım leri Müdürlü ü
		3.2.5	Kadın Dostu Parkı Projesi Uygulamak	
H 3.3	Karaba lar Nüfusunun Büyük Bölümünü Olu turan Çocuklarımızı Ve Ya lılarımızı Destekleyerek Ya am Standartlarını Yükseltmek	3.3.2	Ya lılara Ev Temizli i Ve Ki isel Bakım Hizmeti Sunmak	Sosyal Yardım leri Müdürlü ü
		3.3.3	Çocuk Ve Gençlik Evi Açmak	
H 3.4	Engellileri Ve Engelli Ailelerini Destekleyerek Karaba lar'ı Engellilerin Tercih Edece i Bir lçe Haline Getirmek	3.4.1	Engelli Danı ma Merkezi Açmak	Sosyal Yardım leri Müdürlü ü
		3.4.2	Engelli Hizmet Aracı Almak	
		3.4.3	Kaldırımlarımızı Engelli Vatanda larımızın Ula abilece i Duruma Getirmek	Fen leri Müdürlü ü
		3.4.4	AB Fonlarından Yararlanmak Amacı le Engellilere Ve Di er Desteklenmesi Gereken Gruplara Yönelik Proje Hazırlamak	Özel Kalem Müdürlü ü
H 3.5	Karaba lar'da Aileleri Desteklemek Ve Aile Bilinci Olu turma Konusunda Örnek Bir Kent Olmak	3.5.1	Aile Danı ma Merkezi Açmak	Sosyal Yardım leri Müdürlü ü
H 4.1	Karaba lar'ın Bir Kültür Ve Sanat Merkezi Haline Gelmesini Sa lamak çin Gereken Etkinlikleri Ve Tesisleri Yapmak	4.1.1	Belediyemiz Hizmet ve Faaliyetlerine Yönelik Organizasyonlar Düzenleyerek lçenin Kültürel Dokusunu Geli tirmek	Kültür ve Sosyal ler Müdürlü ü
		4.1.2	Yeni Hizmet Binamızda Yer Alacak Yerli ve Yabancı Plastik Sanatlar ve Sanatçıların Eserlerini Sergilenece i Bir Sanat Galerisi Açmak	
		4.1.3	Büyük ehir Belediyesi, Üniversiteler, Sivil Toplum Kurulu ları, Di er Kamu Kurum ve Kurulu ları ile birli i Yapararak Kültür ve Sanat Temalı Organizasyonlar Düzenlemek.	
		4.1.4	Sanatsal ve Kültürel Alanlarda Kurslar Düzenlemek	
		4.1.5	Karaba lar lçe Sınırlarında Açık Alanlarda Sinema ve Tiyatro Gösterimi Yapmak	
		4.1.6	Karaba lar lçemizdeki Kamusal Alanlara ve Meydanlara Resim, Heykel vb. Temin Etmek	
		4.1.7	Karaba ların De i ik Mahallelerinde Kentlilik Bilincini Geli tirmek ve Sanatı Halkla Bulu turmak	
		4.1.8	Belediyemizin Düzenledi i Kültür ve Sanat Etkinliklerinin Duyuru ve Tanıtımını Sa lamak	



H 4.1	Karaba lar'ın Bir Kùltür Ve Sanat Merkezi Haline Gelmesini Sa lamak için Gereken Etkinlikleri Ve Tesisleri Yapmak	4.1.12	Ye ilyurt Kùltür Merkezi Yapmak	Fen leri Müdürlü ü
H 4.2	Hızlı Kentle me ve Göçün Olumsuzlukları ile Mücadele Ederek "Hem ehriik" Bilincinin Yerle mesini Sa lamak	4.2.1	Sanatsal Ve Kùltürel Alanlarda Yarımalar, Gezi, Konferans, Söyle i, Panel, Toplantı Ve Sergiler Düzenlemek	Kùltür ve Sosyal ler Müdürlü ü
H 5.1	Karaba lar'ın E itim Ve Ö retim Kapasitesini Di er Kurulu larla birli i Halinde Geli tirmek için Gereken Deste i Sa lamak	5.1.3	Kütüphane Sayısını Artırmak	Kùltür ve Sosyal ler Müdürlü ü
		5.1.4	Kent Konseyi Bünyesinde İçemizde Ya ayan nınların Aktif ve Bilinçli Bir Vatanda Olmaları ve Karar Verme Süreçlerine Katılımları Yönde Çalı malar Yapmak	
		5.1.5	Kent Konseyi Bünyesinde Halkımıza Paket E itim Programları Sunmak	
		5.1.6	Dar Gelirli ve Dershaneye Gidemeyen Gençlerimize Ücretsiz Sınavlara Hazırlık Kurs Olana ı Sa lamak	
		5.1.7	Okul Binalarının Onarımlarını Yapmak	Fen leri Müdürlü ü
H 5.2	Spor Gereken Deste i Vererek Halkın Geni Kesimlerinin Spora Katılımının Sa lanması	5.2.1	Spor Okulları Ö rencilerine Malzeme Alımı Yapmak	Spor leri Müdürlü ü
		5.2.2	Sporcu Yeti tirme Kursları Faaliyetleri Yürütmek	
		5.2.3	Yeni Spor Bran ları Açmak	
		5.2.4	Yarı ma, Etkinlik Ve Aktiviteler Düzenlemek	
		5.2.5	Amatör Spor Kulüplerine Nakdi Yardım Yapmak	
H 6.1	Belediye lemlerinin Mevzuata Uygunlu unu Denetlemek	6.1.1	Denetim Faaliyetlerini Gerçekle tirmek	Tefti Kurulu Müdürlü ü
		6.1.2	Birimlere Gerekli E itimi Vermek	
		6.1.4	E itim Almak	
H 6.2	Belediye Faaliyetleriyle İçenin Tanıtımını Yapararak Karaba lar'ın Markala masına Katkıda Bulunmak	6.2.1	Açılı , A ırlama Ve Yemek Organizasyonları Düzenlemek	Özel Kalem Müdürlü ü
		6.2.2	Kurum Kurulu Ve Örgütlerle li kileri Geli tirmek Ve Yardımla mak için Organizasyonlar Düzenlemek	
		6.2.3	Karaba lar İçesinin Markala ması için Proje Yarımaları Düzenlemek	
H 6.3	Belediye Çalı malarında Katılımcılı ı Temel Almak	6.3.1	Halkın Ve Personelin Beklenti Ve Memnuniyet Derecesini Ölçmek Amacıyla Anket Çalı ması Yapmak	Basın, Yayın Ve Halkla li kiler Müdürlü ü
		6.3.2	Belediyemiz Mahallelerinde Halk Meclisi Toplantıları Düzenlemek	

H 6.4	Stratejik Yönetim Sistemini Uygulamak Ve Mali Yapıyı Güçlendirmek	6.4.1	Belediye Gelirlerini Arttırmaya Yönelik Sicil Birleştirme Çalışmaları Yapmak	Mali Hizmetler Müdürlüğü
		6.4.2	Adres Ekleştirme Çalışmaları ile Kayıtlı Gayrimenkulleri Tespit Etmek	
		6.4.3	Pazaryerlerinde Tahsis Çalışmalarını Tamamlamak	
		6.4.4	Mevzuat Konusunda Personelin Eğitim Almasını Sağlamak	Mali Hizmetler Müdürlüğü / Strateji Geliştirme Müdürlüğü
		6.4.6	dare Performans Programının Hazırlanması	Strateji Geliştirme Müdürlüğü
		6.4.7	dare Bütçesinin Hazırlanması	
		6.4.8	dare Faaliyet Raporunun Hazırlanması	
		6.4.9	Ulusal ve Uluslararası Mali Kaynaklardan Yararlanmak	Kültür ve Sosyal İşler Müdürlüğü
		H 6.5	Çalışanların Motivasyonunu Arttırmak Ve Verimliliğini Güçlendirmek	6.5.1
6.5.2	Hizmetçi Eğitimler Düzenlemek			
6.5.3	Başarılı Personeli Ödüllendirmek			
H 6.6	Fiziki Ve Teknolojik Altyapıyı Geliştirmek	6.6.1	Mevcut Tesislerin Bakım ve Onarımlarını Yapmak	Ulaştırma Hizmetleri Müdürlüğü
		6.6.2	htiyaç Duyulan Tesislerin Teminini Sağlamak	
		6.6.3	Belediyemiz ihtiyacı Olan Tesislerin Alımını Yapmak	
		6.6.4	Taahhüt ve Makinelerinin Sigortalarının Yapıtılması	
		6.6.5	Belediyemizin ihtiyacı Olan Akaryakıt, Fuel Oil ve Yağ Temini Sağlamak	
		6.6.6	Belediyemizin Bilgisayar ve Çevre Birimi ihtiyaçlarını Karşılamak	Bilgi İşlem Müdürlüğü
		6.6.7	Bilgisayar ve Çevre Birimlerini Tamir Etmek	
		6.6.8	Lisans Alımı Yapmak (Antivirüs, Firewall, Office vb. Yazılımlar)	
		6.6.9	nternet ve Noktadan Noktaya MPLS Vpn Hizmeti Almak	
		6.6.10	Bilgi Otomasyon Sistemlerinin Garanti, Bakım ihtiyaçlarını Karşılamak (Veritabanı ve storage ünitesi, netcad, mail server, mobil bel. hiz.)	
		6.6.11	Bilgisayar ve Çevre Birimlerinde Kullanılmak Üzere Sarf Malzeme ihtiyacını Karşılamak	

H 6.6	Fiziki Ve Teknolojik Altyapıyı Geli tirmek	6.6.12	Belediyemiz Network Alt Yapısını Sa lamak	Bilgi lem Müdürlü ü
		6.6.13	Yeni Hizmet Binalarının Network Altyapısını Olu turmak	
		6.6.14	Araç Takip Sistemi Kurmak	
		6.6.15	Kiosk (Dokunmatik Ekranlı Bilgi Yönetim Paneli) Alınması	
		6.6.16	Dijital Bilgilendirme Ekranlarını Almak	
		6.6.17	RFID/Barkod Demirba Takip Sistemleri Almak	
		6.6.18	Elektronik mza Sistemi Kurmak	
		6.6.19	Hotspot ernet Hizmeti Sa lamak	
		6.6.20	Yedek Sunucu Odası Kurmak	
		6.6.22	Elektronik Belge Yönetim Sistemi (EBYS)'ne Geçilmesi	
H 6.7	Belediye Hizmetleri Ve Etkinliklerinin, Yazılı Ve Görsel Medya Kullanılarak Duyurulması	6.7.1	Gündemin Takibi için Gazete Almak	Özel Kalem Müdürlü ü
		6.7.2	Haber Ajanslarına Haber Takibi Yaptırılması	
		6.7.3	Hizmetlerin Tanıtımını Sa lamak için Aylık Gazete Ve Dergi Bastırmak	
		6.7.4	Basına Kutlama Ve Haber lanları Vermek	Basın, Yayın Ve Halkla li kiler Müdürlü ü
		6.7.5	Yerel Yönetimlerle İlgili Fuarlara Katılmak	
		6.7.6	Karaba lar ehir Rehberinin Basımını Yapmak	
H 6.8	Hukuk Süreçlerini Etkin Yürütmek	6.8.1	Adli ve dari Davaları Yasal Süresi çinde Sonuçlandırmak	Hukuk leri Müdürlü ü
		6.8.2	Personelin E itim Kurslarına Katılımını Sa lamak	
		6.8.3	Lisanslı Mevzuat ve cra Programlarını Kullanmak	
H 6.9	Destek Hizmetlerini Etkin Yürütmek	6.9.1	Belediyemiz Hizmet Binalarının Temizlik Hizmetini Sa lamak	Destek Hizmetleri Müdürlü ü
		6.9.2	Belediyemiz Hizmet Binalarının Güvenlik Hizmetini Sa lamak	
		6.9.3	Belediyemize Ait haleleri Gerçekle tirmek	
		6.9.4	Yangından Korunma Malzemelerini Almak ve Bakımlarını Yapmak	
H 6.10	Evlenmek Üzere Müracaat Eden Tüm Vatanda ların Nikâh lemlerini Gerçekle tirmek	6.10.1	Belediyeye Evlenmek Üzere Müracaat Eden Vatanda ların lemlerini Yapmak	Yazı leri Müdürlü ü
		6.10.3	Nikâh Salonlarımızda Hizmet Vermek	