



*“Yeni bir yaşamın tasarlandığı
ve hayata geçirildiği bir kent”*

Muhittin SELVİTOPU

*Harita ve Kadastro Müh.
Karabağlar Belediye Başkanı*

KARABAĞLAR BELEDİYESİ

PERFORMANS PROGRAMI

// 2016





KARABAĞLAR BELEDİYESİ
PERFORMANS PROGRAMI
2016



Aziz KOCAOĞLU
İzmir Büyükşehir Belediye Başkanı



KARABAĞLAR BELEDİYESİ
PERFORMANS PROGRAMI
2016



Muhittin SELVİTOPU
Karabağlar Belediye Başkanı

Göreve başlarken çizdiğimiz yol haritasının bilincinde olarak, kamusal projelerimizin hangi durumda olduğunu, kamusal yarar ve zararların, değişken koşullara göre yeniden yorumlanıp, kalitenin artırılması ve çağdaş normlara uygun hale getirilmesi için hiçbir kontrolü göz ardı etmeden çalışmaya devam etmekteyiz.

Kamu kaynaklarının verimli kullanılması, “mali saydamlık ve hesap verilebilirlik” ilkesi yönetim anlayışımızın temel taşlarından biri olmuştur.

Başlangıç ve sonuç ilişkisinin doğru yorumlanması, kamu yararına atılan her adımın dikkatle incelenmesi şeffaflık ilkesimizin bir göstergesidir.

Çağdaş ehircilik normları çerçevesinde hizmet sunarken bir yandan da mali hesaplarımız ve performans değerlendirmelerimizle hizmetlerimizi kalite esasına dayanan bir kontrol anlayışına tabi tutuyoruz.

Bu sebeple performans ölçümünü yaparken, performans göstergelerinin geliştirilmesi ve kaliteli hale getirilmesi gerekliliğinin farkındayız.

Bu farkındalık beraberinde, sadece mali performansın değerlendirilmesini değil, çalışmalarımızın da verimliliklerini arttırmak için sağlıklı ve esitime dayalı koşulların oluşturulması gerektiğini ortaya koymuştur.

Hizmet içi esitmelerle güçlendirilmiş insan kaynaklarımız, başarılı bir ortak hedefe doğru yol almaktadır.

Verimlilik ve tasarruf disiplinemiz, halka ait olanı halk için kullanma çabamızı gerçekleştirmemizi sağlamıştır.

Bugün, geldiğimiz bu süreçte toplumsal araştırmalar göstermektedir ki, kurumumuz çağdaş kentler düzeyine emin adımlarla ilerlemektedir.

Halka hizmet bilgi ve birikimidir.

Saygılarımla.

Muhittin SELV TOPU
Harita ve Kadastro Mühendisi
Karabalar Belediye Başkanı

çindekiler

1 - GENEL B LG LER	6
A – Yetki, Görev ve Sorumluluklar	6
B – Te kilat Yapısı	12
C – Fiziksel Kaynaklar	13
C.1- Hizmet Binaları.....	13
C.2- Ta ınmazlar.....	14
C.3- Hizmet Araçları	15
C.4- Teknolojik Altyapı ve Donanım Durumu	16
D – nsan Kaynakları.....	19
D.1- Personelin Sayısı ve Da ılımı	19
D.2- Personelin E itim Düzeyi.....	20
2 – PERFORMANS B LG LER	22
A – Temel Politika ve Öncelikler	22
B – Amaç ve Hedefler	24
C – Performans Hedefi ve Faaliyet Tabloları.....	27
D – dare Performans Tablosu.....	147
E – Toplam Kaynak htiyacı Tablosu.....	155
F – Faaliyetlerden Sorumlu Harcama Birimlerine li kin Tablo.....	156

1 - GENEL B LG LER

A - Yetki, Görev ve Sorumluluklar

Anayasamızın 127'inci maddesine göre Mahalli dareler; "1, belediye veya köy halkının mahalli mü gerek ihtiyaclarını kar ılamak üzere kurulu esasları kanunla belirtilen ve karar organları, gene kanunda gösterilen, seçmenler tarafından seçilerek olu turulan kamu tüzel ki ileri" olarak tanımlanmıştır.

Buna göre belediyemiz, ba ta Anayasamız olmak üzere ilgili kanunlarca, kendisine verilen yetkiler çerçevesinde görevlerini yerine getirmekte, bu yetkileri kullanmakta ve sorumluluklarını üstlenmektedir.

Türkiye'de belediyeler, 03.07.2005 tarihinde kabul edilen 5393 sayılı Belediye Kanunu ile faaliyetlerini sürdürmektedirler. Aynı kanunun 3'üncü maddesinde belediye organları; 'Belediye Meclisi', 'Belediye Encümeni' ve 'Belediye Ba kanı' olarak gösterilmiştir.

5393 Sayılı Belediye Kanunu'ndan Gelen Görev ve Sorumlulukları:

Madde 14. — Belediye, mahallî mü gerek nitelikte olmak artıyla;

a) mar, su ve kanalizasyon, ula ım gibi kentsel alt yapı; co rafi ve kent bilgi sistemleri; çevre ve çevre sa lı ı, temizlik ve katı atık; zabıta, itfaiye, acil yardım, kurtarma ve ambulans; ehir içi trafik; defin ve mezarlıklar; a açlandırma, park ve ye il alanlar; konut; kültür ve sanat, turizm ve tanıtım, gençlik ve spor orta ve yüksek ö renim ö renci yurtları (Bu Kanununun 75 inci maddesinin son fıkrası, belediyeler, il özel idareleri, ba lı kurulu ları ve bunların üyesi oldukları birlikler ile orta ı oldukları Sayı tay denetimine tabi irketler tarafından, orta ve yüksek ö renim ö renci yurtları ile Devlete ait her derecedeki okul binalarının yapım, bakım ve onarımı ile tefri inde uygulanmaz.); sosyal hizmet ve yardım, nikâh, meslek ve beceri kazandırma; ekonomi ve ticaretin geli tirilmesi hizmetlerini yapar veya yaptırır. **(Mülga son cümle: 12/11/2012-6360/17 md.) (...)(Ek cümleler: 12/11/2012-6360/17 md.)** Büyük ehir belediyeleri ile nüfusu 100.000'in üzerindeki belediyeler, kadınlar ve çocuklar için konukevleri açmak zorundadır. Di er belediyeler de mali durumları ve hizmet önceliklerini de erlendirerek kadınlar ve çocuklar için konukevleri açabilirler.

b) (...) Devlete ait her derecedeki okul binalarının in aatı ile bakım ve onarımını yapabilir veya yaptırabilir, her türlü araç, gereç ve malzeme ihtiyaclarını kar ılayabilir; sa lıkla ilgili her türlü tesisi açabilir ve i letebilir; mabetlerin yapımı, bakımı, onarımını yapabilir; kültür ve tabiat varlıkları ile tarihî dokunun ve kent tarihi bakımından önem ta ıyan mekânların ve i levlerinin korunmasını sa layabilir; bu amaçla bakım ve onarımını yapabilir, korunması mümkün olmayanları aslına uygun olarak yeniden in a edebilir. **(De i ik ikinci cümle: 12/11/2012-6360/17 md.)** Gerekti inde, sporu te vik etmek amacıyla gençlere spor malzemesi verir, amatör spor kulüplerine ayni ve nakdî yardım yapar ve gerekli deste i sa lar, her türlü amatör spor kar ıla maları düzenler, yurt içi ve yurt dı ı müsabakalarda üstün ba arı gösteren veya derece alan ö rencilere, sporculara, teknik yöneticilere ve antrenörlere belediye meclisi kararıyla ödül verebilir. Gıda bankacılı ı yapabilir.

(Ek fıkra: 12/11/2012-6360/17 md.; De i ik: 12/7/2013-6495/100 md.) Belediyelerin birinci fıkranın (b) bendi uyarınca, sporu te vik etmek amacıyla yapacakları nakdi yardım, bir önceki yıl

genel bütçe vergi gelirlerinden belediyeleri için tahakkuk eden miktarın; büyük şehir belediyeleri için binde yedisini, diğer belediyeler için binde on ikisini geçemez.

(**ptal fıkra: Anayasa Mahkemesi'nin 24/1/2007 tarihli ve E. 2005/95, K. 2007/5 sayılı Kararı ile**)

Hizmetlerin yerine getirilmesinde öncelik sırası, belediyenin malî durumu ve hizmetin ivedili i dikkate alınarak belirlenir.

Belediye hizmetleri, vatandaşlara en yakın yerlerde ve en uygun yöntemlerle sunulur. Hizmet sunumunda engelli, yaşlı, düğün ve dar gelirli durumuna uygun yöntemler uygulanır.

Belediyenin görev, sorumluluk ve yetki alanı belediye sınırlarını kapsar.

Belediye meclisinin kararı ile mücavir alanlara da belediye hizmetleri götürülebilir.

4562 sayılı Organize Sanayi Bölgeleri Kanunu hükümleri saklıdır.

(**Ek fıkra: 1/7/2006-5538/29 md.**) Sivil hava ulaşımına açık havaalanları ile bu havaalanları bünyesinde yer alan tüm tesisler bu Kanunun kapsamı dındadır.

Yetkileri ve imtiyazları

Madde 15. — Belediyenin yetkileri ve imtiyazları şunlardır:

a) Belde sakinlerinin mahallî mü terak nitelikteki ihtiyaçlarını karşılamak amacıyla her türlü faaliyet ve girişimde bulunmak.

b) Kanunların belediyeye verdiği yetki çerçevesinde yönetmelik çıkarmak, belediye yasakları koymak ve uygulamak, kanunlarda belirtilen cezaları vermek.

c) Gerçek ve tüzel kişilerin faaliyetleri ile ilgili olarak kanunlarda belirtilen izin veya ruhsatı vermek.

d) Özel kanunları gerektiren belediyeye ait vergi, resim, harç, katkı ve katılma paylarının tarh, tahakkuk ve tahsilini yapmak; vergi, resim ve harç dışındaki özel hukuk hükümlerine göre tahsil gereken doğalgaz, su, atık su ve hizmet karışımı alacakların tahsilini yapmak veya yaptırmak.

e) Müktesep hakları saklı kalmak üzere; içme, kullanma ve endüstri suyu sağlamak; atık su ve yağmur suyunun uzaklaştırılmasını sağlamak; bunlar için gerekli tesisleri kurmak, kurdurmak, işletmek ve işlettirmek; kaynak sularını işletmek veya işlettirmek.

f) Toplu taşıma yapmak; bu amaçla otobüs, deniz ve su ulaşım araçları, tünel, raylı sistem dâhil her türlü toplu taşıma sistemlerini kurmak, kurdurmak, işletmek ve işlettirmek.

g) Katı atıkların toplanması, taşınması, ayrıştırılması, geri kazanımı, ortadan kaldırılması ve depolanması ile ilgili bütün hizmetleri yapmak ve yaptırmak.

h) Mahallî mü terak nitelikteki hizmetlerin yerine getirilmesi amacıyla, belediye ve mücavir alan sınırları içerisinde taşınmaz almak, kamulaştırmak, satmak, kiralamak veya kiraya vermek, trampa etmek, tahsis etmek, bunlar üzerinde sınırlı aynî hak tesis etmek.

i) Borç almak, boru kabul etmek.

j) Toptancı ve perakendeci hâlleri, otobüs terminali, fuar alanı, mezbaha, ilgili mevzuata göre yat limanı ve iskele kurmak, kurdurmak, işletmek, işlettirmek veya bu yerlerin gerçek ve tüzel kişilerce açılmasına izin vermek.

k) Vergi, resim ve harçlar dışında kalan dava konusu uyuşmazlıkların anlaşılabilir tasfiyesine karar vermek.

l) Gayrisihhî müesseseler ile umuma açık istirahat ve e lence yerlerini ruhsatlandırmak ve denetlemek.

m) Beldede ekonomi ve ticaretin geli tirilmesi ve kayıt altına alınması amacıyla izinsiz satı yapan seyyar satıcıları faaliyetten men etmek, izinsiz satı yapan seyyar satıcıların faaliyetten men edilmesi sonucu, cezası ödenmeyerek iki gün içinde geri alınmayan gıda maddelerini gıda bankalarına, cezası ödenmeyerek otuz gün içinde geri alınmayan gıda dı ı malları yoksullara vermek.

n) Reklam panoları ve tanıtıcı tabelalar konusunda standartlar getirmek.

o) Gayrisihhî i yerlerini, e lence yerlerini, halk sa lı ına ve çevreye etkisi olan di er i yerlerini kentin belirli yerlerinde toplamak; hafriyat topra ı ve moloz döküm alanlarını; sıvıla tırılmı petrol gazı (LPG) depolama sahalarını; in aat malzemeleri, odun, kömür ve hurda depolama alanları ve satı yerlerini belirlemek; bu alan ve yerler ile ta ımalarda çevre kirlili i olu maması için gereken tedbirleri almak.

p) Kara, deniz, su ve demiryolu üzerinde i letilen her türlü servis ve toplu ta ıma araçları ile taksi sayılarını, bilet ücret ve tarifelerini, zaman ve güzergâhlarını belirlemek; durak yerleri ile karayolu, yol, cadde, sokak, meydan ve benzeri yerler üzerinde araç park yerlerini tespit etmek ve i letmek, i lettirmek veya kiraya vermek; kanunların belediyelere verdi i trafik düzenlemesinin gerektirdi i bütün i leri yürütmek.

r) **(Ek: 12/11/2012-6360/18 md.)** Belediye mücavir alan sınırları içerisinde 5/11/2008 tarihli ve 5809 sayılı Elektronik Haberle me Kanunu, 26/9/2011 tarihli ve 655 sayılı Ula tırma, Denizcilik ve Haberle me Bakanlı ının Te kilat ve Görevleri Hakkında Kanun Hükmünde Kararname ve ilgili di er mevzuata göre kurulu izni verilen alanda tesis edilecek elektronik haberle me istasyonlarına kent ve yapı esteti i ile elektronik haberle me hizmetinin gerekleri dikkate alınarak ücret kar ılı nda yer seçim belgesi vermek,

(Ek fıkra: 12/11/2012-6360/18 md.) (r) bendine göre verilecek yer seçim belgesi kar ılı nda alınacak ücret Ula tırma, Denizcilik ve Haberle me Bakanlı ınca belirlenir. Ücreti yatırılmasına ra men yirmi gün içerisinde verilmeyen yer seçim belgesi verilmi sayılır. Büyük ehir sınırları içerisinde yer seçim belgesi vermeye ve ücretini almaya büyük ehir belediyeleri yetkilidir.

(l) bendinde belirtilen gayrisihhî müesseselerden birinci sınıf olanların ruhsatlandırılması ve denetlenmesi, büyük ehir ve il merkez belediyeleri dı ndaki yerlerde il özel idaresi tarafından yapılır.

Belediye, (e), (f) ve (g) bentlerinde belirtilen hizmetleri Danı tay'ın görü ü ve ç i leri Bakanlı ının kararıyla süresi kırkdokuz yılı geçmemek üzere imtiyaz yoluyla devredebilir; toplu ta ıma hizmetlerini imtiyaz veya tekel olu turmayacak ekilde ruhsat vermek suretiyle yerine getirebilece i gibi toplu ta ıma hatlarını kiraya verme veya 67 nci maddedeki esaslara göre hizmet satın alma yoluyla yerine getirebilir.

l sınırları içinde büyük ehir belediyeleri, belediye ve mücavir alan sınırları içinde il belediyeleri ile nüfusu 10.000'i geçen belediyeler, meclis kararıyla; turizm, sa lık, sanayi ve ticaret yatırımlarının ve e itim kurumlarının su, termal su, kanalizasyon, do al gaz, yol ve aydınlatma gibi alt yapı çalı malarını faiz almaksızın on yıla kadar geri ödemeli veya ücretsiz olarak yapabilir veya yaptırabilir, bunun kar ılı nda yapılan tesislere ortak olabilir; sa lık, e itim, sosyal hizmet ve turizmi geli tirecek projelere ç i leri Bakanlı ının onayı ile ücretsiz veya dü ük bir bedelle amacı dı nda kullanılmamak kaydıyla arsa tahsis edebilir. **(Ek cümle: 12/11/2012-6360/18 md.)** Belediye ve ba lı idareler, meclis kararıyla mabetlere indirimli bedelle ya da ücretsiz olarak içme ve kullanma suyu verebilirler.

Belediye, belde sakinlerinin belediye hizmetleriyle ilgili görü ve dü üncelerini tespit etmek amacıyla kamuoyu yoklaması ve ara tırması yapabilir.

Belediye mallarına kar ı suç i leyenler Devlet malına kar ı suç i lemi sayılır. 2886 sayılı Devlet hale Kanununun 75 inci maddesi hükümleri belediye ta ınmazları hakkında da uygulanır.

Belediyenin proje kar ılı ı borçlanma yoluyla elde etti i gelirleri, artlı ba ı lar ve kamu hizmetlerinde fiilen kullanılan malları ile belediye tarafından tahsil edilen vergi, resim ve harç gelirleri haczedilemez.

(Ek fıkra: 10/9/2014-6552/121 md.) cra dairesince haciz kararı alınmadan önce belediyeden borca yeter miktarda haczedilebilecek mal gösterilmesi istenir ve haciz i lemi sadece gösterilen bu mal üzerine uygulanır. On gün içinde yeterli mal beyan edilmemesi durumunda yapılacak haciz i lemi, alacak miktarını a acak veya kamu hizmetlerini aksatacak ekilde yapılamaz.

5216 Sayılı Büyük ehir Belediyesi Kanunu'ndan Gelen Görev ve Yetkileri:

Madde 7. - ...

İlçe ve ilk kademe belediyelerinin görev ve yetkileri unlardır:

a) Kanunlarla münhasıran büyük ehir belediyesine verilen görevler ile birinci fıkrada sayılanlar dı ında kalan görevleri yapmak ve yetkileri kullanmak.

b) Büyük ehir katı atık yönetim plânına uygun olarak, katı atıkları toplamak ve aktarma istasyonuna ta ımak.

c) Sıhî i yerlerini, 2 nci ve 3 üncü sınıf gayrisıhî müesseseleri, umuma açık istirahat ve e lence yerlerini ruhsatlandırmak ve denetlemek.

d) Birinci fıkrada belirtilen hizmetlerden; 775 sayılı Gecekondu Kanununda belediyelere verilen yetkileri kullanmak, otopark, spor, dinlenme ve e lence yerleri ile parkları yapmak; ya lılar, engelliler, kadınlar, gençler ve çocuklara yönelik sosyal ve kültürel hizmetler sunmak; mesleki e itim ve beceri kursları açmak; mabetler ile sa lık, e itim, kültür tesis ve binalarının yapım, bakım ve onarımı ile kültür ve tabiat varlıkları ve tarihî dokuyu korumak; kent tarihi bakımından önem ta ıyan mekânların ve i levlerinin geli tirilmesine ili kin hizmetler yapmak.

e) Defin ile ilgili hizmetleri yürütmek.

f) **(Ek: 12/11/2012-6360/7 md.)** Afet riski ta ıyan veya can ve mal güvenli i açısından tehlike olu turan binaları tahliye etmek ve yıkmak.

(De i ik son fıkra: 1/7/2006-5538/23 md.) 4562 sayılı Organize Sanayi Bölgeleri Kanunuyla Sanayi ve Ticaret Bakanlı ına ve organize sanayi bölgelerine tanınan yetki ve sorumluluklar ile sivil hava ula ımına açık havaalanları ve bu havaalanları bünyesinde yer alan tüm tesisler bu Kanunun kapsamı dı ındadır.

(Ek fıkra: 12/11/2012-6360/7 md.) Büyük ehir ve ilçe belediyeleri tarım ve hayvancılı ı desteklemek amacıyla her türlü faaliyet ve hizmette bulunabilirler.

Belediyemizin Faaliyetlerine İlişkin Yasa ve Yönetmelikler

1982 Sayılı Türkiye Cumhuriyeti Anayasası	5490 Sayılı Nüfus Hizmetleri Kanunu
5747 Sayılı Büyükşehir Belediye Sınırları İçerisinde İçer Kurulması ve Bazı Kanunlarda Değişiklik Yapılması Hk. Kanun	5510 Sayılı Sosyal Sigortalar ve Genel Sağlık Sigortası Kanunu
5018 Sayılı Kamu Mali Yönetimi ve Kontrol Kanunu	1319 Sayılı Emlak Vergisi Kanunu
5393 Sayılı Belediye Kanunu	3572 Sayılı Yerel Yeri Açma ve Çalıştırma Ruhsatlarına Dair Kanun Hükmünde Kararnamenin Değiştirilerek Kabulüne Dair Kanun
5216 Sayılı Büyükşehir Belediyesi Kanunu	488 Sayılı Damga Vergisi Kanunu
4708 Sayılı Yapı Denetimi Kanunu	6245 Sayılı Harcırah Kanunu
3194 Sayılı İmar Kanunu	2004 Sayılı Araç ve Taahş Kanunu
4734 Sayılı Kamu İhale Kanunu	213 Sayılı Vergi Usul Kanunu
657 Sayılı Devlet Memurları Kanunu	193 Sayılı Gelir Vergisi Kanunu
4857 Sayılı İKİ Kanunu	6570 Sayılı Gayrimenkul Kiraları Hakkında Kanun
5502 Sayılı Sosyal Güvenlik Kurumu Kanunu	634 Sayılı Kat Mülkiyeti Kanunu
4688 Sayılı Kamu Görevlileri Sendikaları Toplu Sözleşme Kanunu	2644 Sayılı Tapu Kanunu
2882 Sayılı Toplu Sözleşme Grev ve Lokavt Kanunu	4721 Sayılı Türk Medeni Kanunu
4483 Sayılı Memurlar ve Diğer Kamu Görevlilerinin Yargılanması Hakkında Kanun	5779 Sayılı İl Özel İdarelerine ve Belediyelere Genel Bütçe Vergi Gelirlerinden Pay Verilmesi Hakkında Kanun
2821 Sayılı Sendikalar Kanunu	4109 Sayılı Asker Ailelerinden Muhtaç Olanlara Yardım Hakkında Kanun
4982 Sayılı Bilgi Edinme Hakkı Kanunu	Kamu Hizmetlerinin Sunumunda Uyulacak Usul ve Esaslara İlişkin Yönetmelik
2942 Sayılı Kamulaştırma Kanunu	İmar Yönetmeliği
2886 Sayılı Devlet İhale Kanunu	Afet Yönetmeliği
2946 Sayılı Kamu Konutları Kanunu	Arşiv Yönetmeliği
2981 Sayılı İmar ve Gecekondu Mevzuatına Aykırı Yapılara Uygulanacak Bazı İncelemeler ve 6785 Sayılı İmar Kanunu	Yerel Yeri Açma ve Çalıştırma Ruhsatlarına İlişkin Yönetmelik
394 Sayılı Hafta Tatili Kanunu	Belediye ve Bağılı Kuruluşları ile Mahalli İdare Birlikleri Norm Kadro İle ve Standartlarına Dair Yönetmelik
2559 Sayılı Polis Vazife ve Selahiyet Kanunu	Evlendirme Yönetmeliği
3516 Sayılı Ölçüler ve Ayar Kanunu	6085 Sayılı Sayı Tey Kanunu
5326 Sayılı Kabahatler Kanunu	6356 Sayılı Sendikalar ve Toplu Sözleşme Kanunu
2464 Sayılı Belediye Gelirleri Kanunu	Karabalar Belediyesi Kural ve Yasakları Yönetmeliği
775 Sayılı Gecekondu Kanunu	Yerel Yeri Açma ve Çalıştırma Ruhsatlarına İlişkin Yönetmelik
2872 Sayılı Çevre Kanunu	İlan ve Reklam Yönetmeliği
831 Sayılı Sular Hakkındaki Kanun	Mahalli İdareler Bütçe Ve Muhasebe Yönetmeliği

6831 Sayılı Orman Kanunu	Kamu dairelerinde Stratejik Planlamaya İlişkin Usul ve Esaslar Hakkında Yönetmelik
1593 Sayılı Umumi Hıfzıssıhha Kanunu	Kamu dairelerince Hazırlanacak Faaliyet Raporları Hakkında Yönetmelik
2918 Sayılı Karayolları Trafik Kanunu	Kamu dairelerince Hazırlanacak Performans Programları Hakkında Yönetmelik
5199 Sayılı Hayvanları Koruma Kanunu	Mahalli daireler Harcama Belgeleri Yönetmeliği
3285 Sayılı Hayvan Sağlığı ve Zabıtası Kanunu	Çiğ Kontrol ve Ön Malî Kontrole İlişkin Usul ve Esaslar
2863 Sayılı Kültür ve Tabiat Varlıklarını Koruma Kanunu	Tahsilat Yönetmeliği
5846 Sayılı Fikir ve Sanat Eserleri Kanunu	Gayri Sıhhi Müesseseler Yönetmeliği
6183 Sayılı Amme Alacaklarının Tahsil Usulü Hakkındaki Kanun	Diğer İlgili Mevzuat

B – Te kilat Yapısı

zmir Karaba lar Belediyesi'nin yönetim ve organizasyonu 5393 sayılı Belediye Kanunu ile Belediye ve Ba lı Kurulu ları ile Mahalli dare Birlikleri Norm Kadro lke ve Standartlarına Dair Yönetmelik hükümlerine göre ihtiyaçlar do rultusunda belirlenmi tir.

Karaba lar Belediye Meclisi 37 üyeden, Belediye Encümeni de 7 üyeden olu maktadır. Belediye Ba kan Yardımcısı sayısı 6, müdürlük sayısı ise 28'dir.

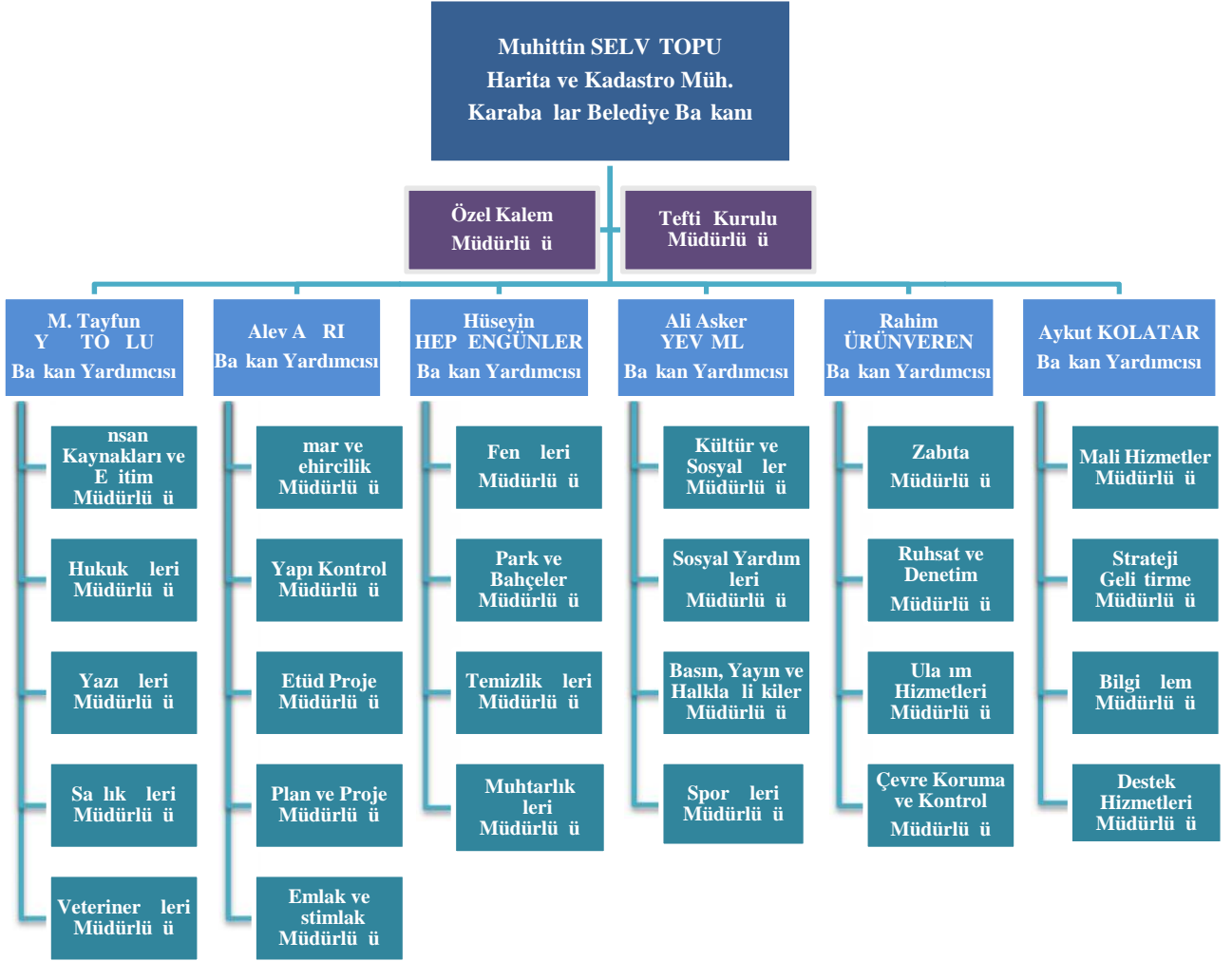

C – Fiziksel Kaynaklar

C.1- Hizmet Binaları

Belediyemiz Ye illik Caddesi No: 232 Karaba lar adresindeki hizmet binasında faaliyet göstermektedir. Hizmet binamızda Ba kanlık Makamı, Ba kan Yardımcıları ve 21 Müdürlü ümüz yer almaktadır.

Hizmet Binasında Yer Alan Müdürlükler	
Özel Kalem Müdürlü ü	mar ve ehircilik Müdürlü ü
Destek Hizmetleri Müdürlü ü	Kültür ve Sosyal ler Müdürlü ü
nsan Kaynakları ve E itim Müdürlü ü	Plan ve Proje Müdürlü ü
Bilgi lem Müdürlü ü	Yapı Kontrol Müdürlü ü
Yazı leri Müdürlü ü	Zabıta Müdürlü ü
Tefti Kurulu Müdürlü ü	Etüd Proje Müdürlü ü
Hukuk leri Müdürlü ü	Emlak ve stimlak Müdürlü ü
Basın, Yayın ve Halkla li kiler Müdürlü ü	Çevre Koruma ve Kontrol Müdürlü ü
Fen leri Müdürlü ü	Strateji Geli tirme Müdürlü ü
Mali Hizmetler Müdürlü ü	Muhtarlık leri Müdürlü ü
Ruhsat ve Denetim Müdürlü ü	

Ayrıca hizmet binası dı ında faaliyet gösteren 7 Müdürlü ümüzün adres bilgileri a a ıda gösterilmi tir.

Müdürlük	Adres
Ula ım Hizmetleri Müdürlü ü	Gazeteci smail Sivri Bulvarı No:500 M. Kemal Mah. Gediz
Park ve Bahçeler Müdürlü ü	Gazeteci smail Sivri Bulvarı No:500 M. Kemal Mah. Gediz
Sa lık leri Müdürlü ü	Gazi Mah. 3882 Sokak No:3 Eskiizmir
Temizlik leri Müdürlü ü	3959/35 Sokak No:1 Uzundere
Veteriner leri Müdürlü ü	3962/30 Sokak No:151 Uzundere
Spor leri Müdürlü ü	46 Sokak No:118 Esentepe Mah. Karaba lar
Sosyal Yardım leri Müdürlü ü	3140 Sokak No:23/A Bozyaka

C.2- Ta inmazlar

Belediyemiz ta inmazlarına ait bilgiler aşağıdaki tabloda gösterilmiştir.

Mahalle	Ta inmaz Sayısı	Toplam Belediye Hissesi (M ²)	Toplam Ta inmaz Yüzölçümü (M ²)
Adnan Süvari	4 adet	390,15	410,00
Ali Fuat Cebesoy	26 adet	2.328,66	5.384,25
Arap Hasan	1 adet	3,00	711,00
Bahriye Üçok	38 adet	7.274,00	8.633,00
Basın Sitesi	13 adet	3.997,09	12.472,69
Bozyaka	1144 adet	173.184,57	267.120,83
Esenyalı	2 adet	98,00	492,00
Fahrettin Altay	1 adet	224,72	2.614,00
General Kazım	33 adet	1.241,84	22.248,06
Karaba lar	422 adet	45.451,61	84.067,41
Kavackı	6 adet	11.571,75	11.571,75
Limontepe	85 adet	21.925,23	23.415,23
Maliyeciler	10 adet	1.107,00	8.800,00
Metin Oktay	20 adet	3.626,10	3.684,10
Muammer Akar	11 adet	4.304,34	17.075,50
Poligon	2 adet	1.363,00	1.503,00
Salih Omurtak	140 adet	30.075,13	33.182,00
ehitler	36 adet	4.501,76	5.665,60
Tahsin Yazıcı	32 adet	10.337,86	15.557,37
Tırazlı	2 adet	689,80	6.182,86
Uzundere	161 adet	72.626,25	78.660,02
Vatan	79 adet	4.210,38	14.716,31
Ya ar Kemal	2 adet	6.613,06	15.967,00
Ye ilyurt	41 adet	3.106,37	15.694,87
Toplam:	2.311 Adet	410.251,67	655.828,85

C.3- Hizmet Araçları

Belediyemizde kullanılan taşıtlara ait bilgiler aşağıda gösterilmiştir.

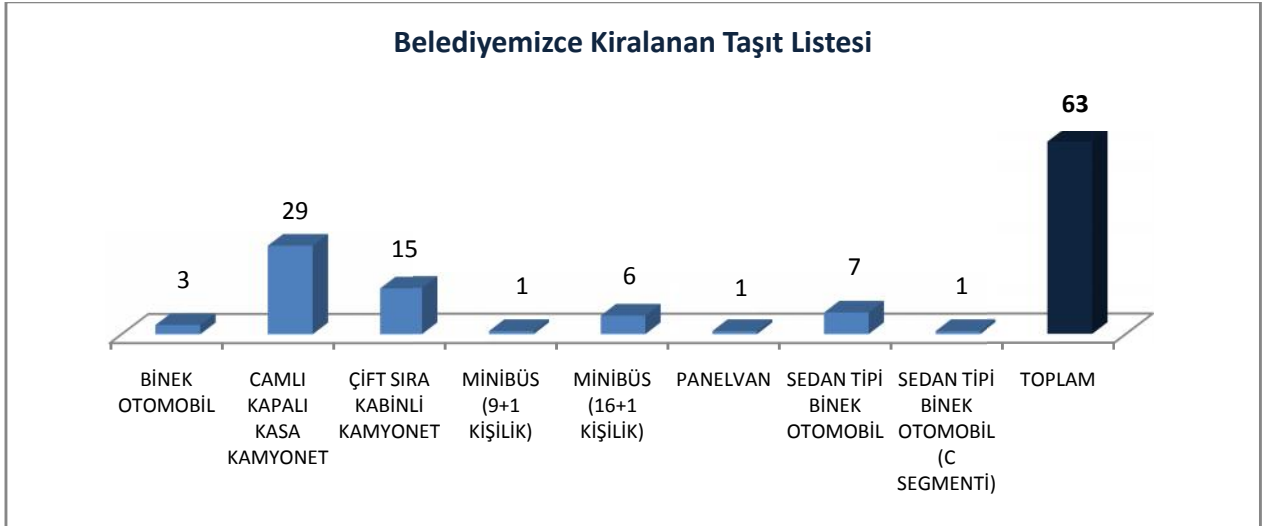
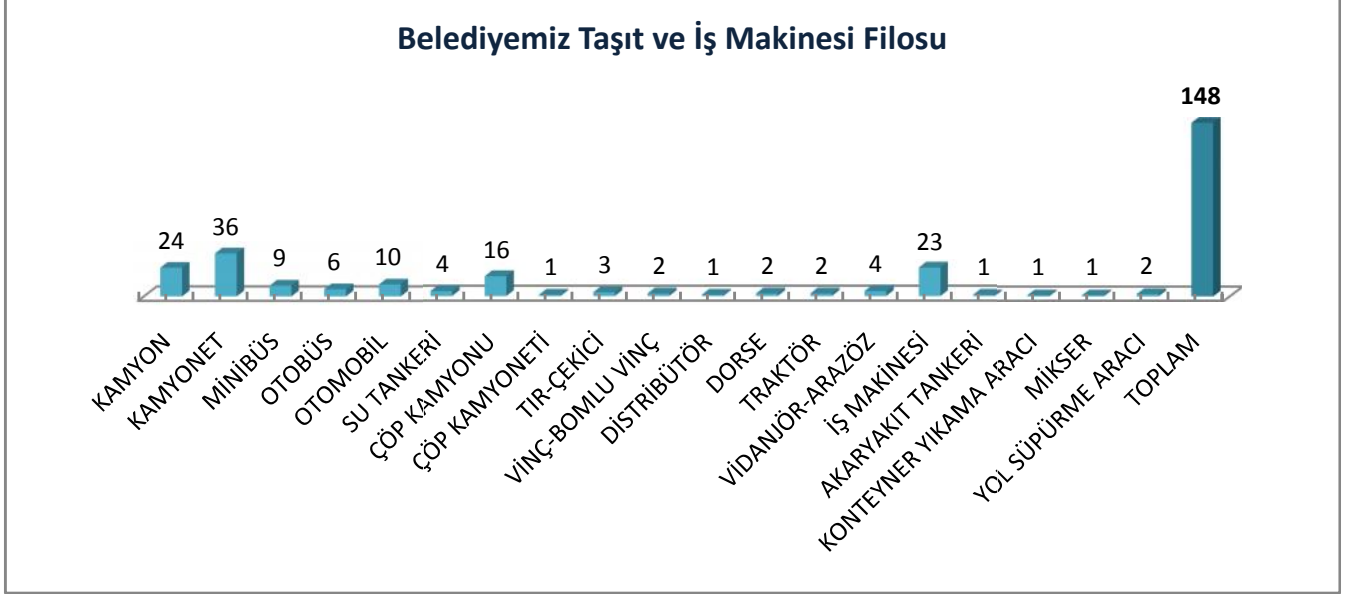

C.4- Teknolojik Altyapı ve Donanım Durumu

Belediyemiz vatandaşlara hizmet verirken daha ekonomik, daha hızlı, daha çağdaş yöntemler kullanabilmesi için üzerine düşen tüm görevleri yerine getirmektedir. Gelişimi ve çağdaş teknolojik hizmetlerden tüm personelin en yüksek derecede faydalanabilmelerini sağlamak, bunun için gereken tüm teknolojik cihazların (özellikle bilgisayar ve çevre birimleri, telefon santralleri vb.) alt yapısını kurmak, gelişimi, güncelleme ve yenilenme çalışmalarını yürütmek, personelin internet ve bilişim kültürünün olumasını sağlamaktır.

Belediyemiz merkez hizmet binasına 17 ayrı lokasyonun WAN bağlantısı, yoğun çalışmanın ve çok sayıda bilgisayarın olduğu yerlerde fiber-optik olarak diğer yerlerde ise MPLS-VPN bağlantısı ile yapılmaktadır. Mpls-Vpn ve Fiber bağlantısı ile tüm alanların internet bağlantısı ana bina üzerinden sağlanmaktadır.

Belediyemizin sahip olduğu donanım ve altyapısına ait bilgiler aşağıda gösterilmiştir.

Bilgisayar Donanımı	
Donanım	Adet
Bilgisayar	685
Yazıcı	336
Notebook	33
Tarayıcı	16
Plotter	3
Projeksiyon	13

Network Altyapısı	
Donanım	Adet
Server (Fiziksel)	8
Server (Sanal)	14
Backbone Switch	2
Yönetilebilir Switch	21
Metro Ethernet Switch	2
Firewall Ips & Utm	2
Nas Server	1
Gshdsl Modem	17
Access Point ve Controller	26
Santral	2
Kamera	76
Kabinet Tipi Ups (Kuru Tip)	2
Fm 200 Yangın Söndürme Sistemi	1

Firewall sistemi kurularak ihtiyaçlar do rultusunda yapılandırılmıştır. İnternet trafi i denetim altında tutularak, zararlı sitelere giri engellenmekte ve internet ortamından belediyeye gelebilecek saldırılar önlenmektedir. Ayrıca gereksiz internet kullanımı önlenerek bant geni li i kaybının önüne geçilmektedir. Kullanıcılara yaptıkları i lerin niteli ine göre farklı yetkiler verilerek internete çıkı ları sa lanmaktadır.

5651 sayılı yasanın getirdi i yükümlülöklere göre internet ortamında yapılan tüm faaliyetler kayıt altına alınmaktadır. Hukuki süreç dâhilinde, bu kayıtları istendi i takdirde ilgili yasal mercilere verebilecek teknik altyapı sürekli aktif ve çalı ır halde bulundurulmaktadır.

Firewall'un yazılımı güncel tutularak tespit edilen güvenlik açıkları kapatılmaktadır. Web, e-posta ya da ta ınabilir aygıtlar yoluyla gelen virüs, trojan gibi zararlı içerikleri tespit ederek silen veya bloke ederek yayılmalarını engelleyen Antivirus yazılımı yardımıyla bilgisayar ve network altyapısı temiz ve çalı ır halde bulundurulmaya çalı ılmaktadır.

İnternet Teknolojisi Çalı maları

Web sayfası, Mobil uygulama, e-imar, Kent Rehberi Yazılımları

Belediyemiz ve otomasyon yazılım firmaları ile koordineli yapılan çalı malarla a a ıdaki yazılımlar geli tirilmiştir.

Mobil Uygulamalar

- Emlak, ÇTV, İlan reklam vergileri görüntülenip ödeme yapılabilmektedir. Bu ödemeler istenirse kredi kartı ile yapılabilmektedir. İstek ve İkayetler belediyeye iletilip dilekçelerin takibi yapılabilmektedir.

e-imar Uygulaması

- İstenirse adres bilgileri ya da ada/parsel bilgileri girilerek vatandaşlar ta ınmazların imar durumu bilgisine ula ılabilmektedir.

Kent Rehberi Uygulaması

- Belediye sınırları içerisinde bulunan yerlerin 3 boyutlu görüntüsü görülebilmekte, ayrıca nöbetçi eczane, e itim kurumları, kamu kurumları gibi önemli yerler sorgulanabilmektedir. Haritalar İzmir Büyükşehir Belediyesinin Co rafi Bilgi Sistemleri übesince güncellenmektedir.

Online Hizmetler

Belediye Gelirlerinin Tahsilatı

Mükelleflerin vergi borçlarını de i ik kanallardan ödemelerini sa lamak amacı ile banka ve PTT ile anlaşma yapılmı olup vatandaşlar belediye dı ından da ödeme yapabilmektedir.

Ñ Belediye nternet Sitesi <http://www.karabaglar.bel.tr/>

Belediye web sayfamız ihtiyalar dahilinde gerek genel ablon gerek ierik olarak gncellenmektedir. Vatanda larımız a a ıdaki i lemleri dnyanın her yerinden gerekle tirebilmektedir.

- Bor sorgulama, beyanlara ait bor, gecikme, ceza, gemi dnem demeleri gibi bilgilere eri ilebilmektedir.
- Belediyemize verilen evrakların takibi yapılmaktadır.
- Encmen ve Meclis Kararları gncel girilerek web adresimizden kolayca indirilip takip edilebilmektedir.
- E-Belediyecilik i lemlerinde vatanda larımız setikleri tarihlerde nikah salonlarımızın dolu veya bo oldu unu grebilmektedir.
- Vatanda larımız e-Belediyecilik i lemleri ile kolayca Vergi Affı bilgileri, Bina A ınma Oranları, n aat Maliyet Bedelleri gibi bilgilere ula abilmektedir.
- Kredi Kartı ile deme: Bor sorgulama sonucunda demeler kredi kartları ile bankadan ba ımsız yapılabilir. deme i lemlerinde 3D gvenlik ve SSL sertifikaları mevcuttur.

D – İnsan Kaynakları

D.1- Personelin Sayısı ve Dağılımı

Belediyemizde 362 memur, 162 i ç i, 29 sözleşmeli memur ve hizmet alımı yöntemi ile de 982 personel görev yapmakta olup personel dağılımı aşağıda gösterilmiştir.

Memur Personelin Müdürlüklere Göre Dağılımı			
Yazın İleri Müdürlü ü	13	Ulaştırma Hizmetleri Müdürlü ü	8
Mali Hizmetler Müdürlü ü	44	Park ve Bahçeler Müdürlü ü	13
Fen İleri Müdürlü ü	24	Sağlık İleri Müdürlü ü	7
Emar ve İehircilik Müdürlü ü	24	Destek Hizmetleri Müdürlü ü	11
Tefti Kurulu Müdürlü ü	3	Yapı Kontrol Müdürlü ü	14
Temizlik İleri Müdürlü ü	6	Plan ve Proje Müdürlü ü	11
Zabıta Müdürlü ü	94	Etüd Proje Müdürlü ü	8
Hukuk İleri Müdürlü ü	7	Veteriner İleri Müdürlü ü	7
Özel Kalem Müdürlü ü	4	Spor İleri Müdürlü ü	3
Bilgi İlem Müdürlü ü	8	Çevre Koruma ve Kontrol Müdürlü ü	2
Emlak ve İstimlak Müdürlü ü	6	Sosyal Yardım İleri Müdürlü ü	10
İnsan Kaynakları ve E İitim Müdürlü ü	14	Strateji Geliştirme Müdürlü ü	4
Ruhsat ve Denetim Müdürlü ü	8	Basın, Yayın ve Halkla İlişkiler Müdürlü ü	3
Kültür ve Sosyal İler Müdürlü ü	6		

Sözleşmeli Memur Personelin Müdürlüklere Göre Dağılımı	
Fen İleri Müdürlü ü	6
Emar ve İehircilik Müdürlü ü	13
Bilgi İlem Müdürlü ü	1
Emlak ve İstimlak Müdürlü ü	1
İnsan Kaynakları ve E İitim Müdürlü ü	1
Park ve Bahçeler Müdürlü ü	1
Yapı Kontrol Müdürlü ü	1
Plan ve Proje Müdürlü ü	2
Etüd Proje Müdürlü ü	3

Çi Personelin Müdürlüklere Göre Da ılımı	
Ula ım Hizmetleri Müdürlü ü	42
Park ve Bahçeler Müdürlü ü	37
Sa lık leri Müdürlü ü	2
Fen leri Müdürlü ü	64
nsan Kaynakları ve E itim Müdürlü ü	8
Temizlik leri Müdürlü ü	9

Hizmet Alımı ile Çalı an Personelin Da ılımı	
Malzemeli Bina Temizli i	78
Park Bakımı	100
Fen leri	141
Temizlik leri	277
Yardımcı Büro Hizmeti	286
Güvenlik Hizmeti	100

D.2- Personelin E itim Düzeyi

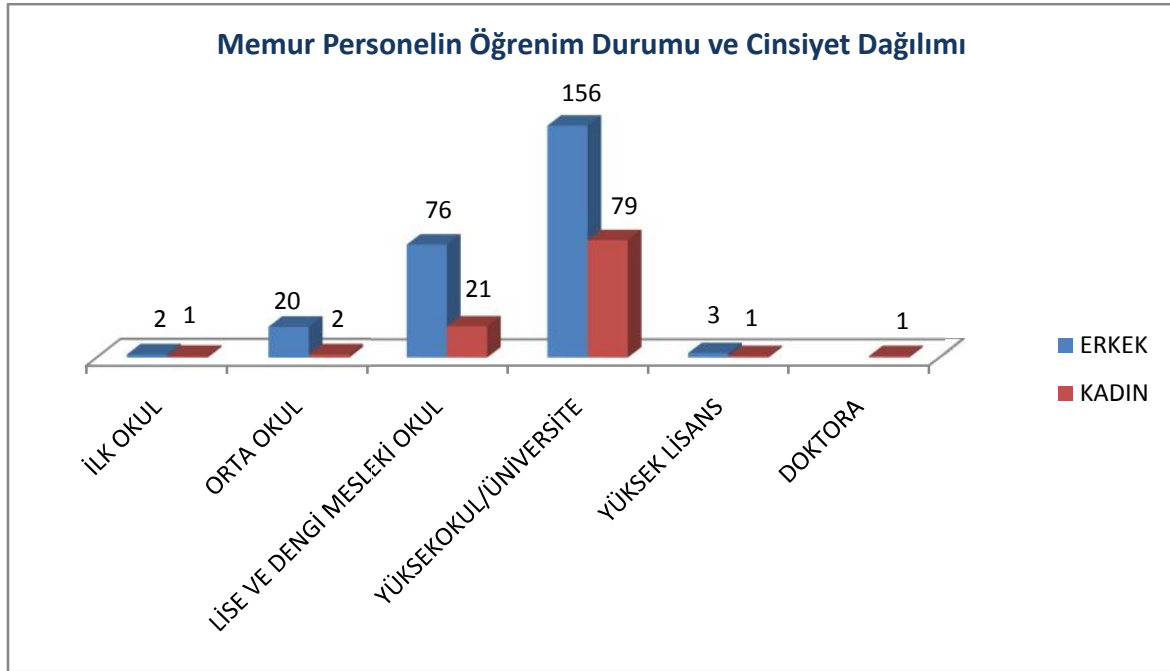

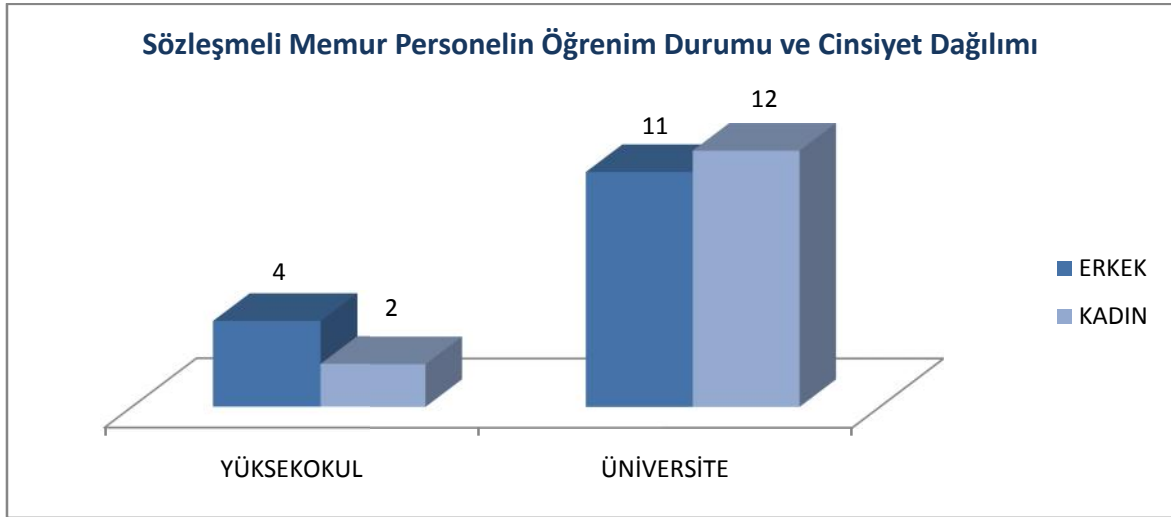

2 – PERFORMANS B LG LER

A – TEMEL POL T KA VE ÖNCEL KLER

KENTSEL YAPI

Karaba lar ilçesinin, zmir'in en büyük ve en kalabalık ilçesi olması dolayısıyla, modern ehircilik standartları açısından, planlı, düzenli, sa lıklı ve güvenli geli mesi, ya anabilir bir kent haline dönü mesi en büyük idealimizdir. Bu kapsamda, imar planlarının uygulamaya geçirilmesi, revizyonların tamamlanması, bir imar aracı olan kamula tırmanın etkin biçimde kullanılması, entegre niteli e sahip kent bilgi sisteminin geli tirilmesi ve tabi ki kentsel dönü üm, gelecek dönemdeki önemli unsurlardır.

Depreme dayanıklı, imar planlarına uygun ve ruhsata dayalı bir yapıla mayı sa lamak için, in aat faaliyetleri üzerinde gerek sahada takip ve gerekse teknolojik imkanlardan yararlanılarak takip altyapısının kurulması, bu amaca yönelik denetimleri daha etkin hale getirecektir.

İçemizin büyük bir bölümünün kentsel dönü üm alanında yer alması ve “kentsel dönü üm” olgusunun ça da , sa lıklı, ferah ehirlere yaratmak oldu undan Belediyemize dü en görevleri eksiksiz uygulamak, ilgili bakanlıklar ve büyük ehir belediyesi ile sürekli irtibat halinde olmak gerekmektedir.

ÇEVRE VE SA LIK

Karaba lar ilçesinde, vatanda larımızın çevre bilincini geli tirerek, ekolojik dengeyi bozan etkenleri etkin ve ça da yöntemlerle ortadan kaldırmak, ya anabilir bir çevre ortamı olu turmak önemli bir gayemizdir. Bu amaca yönelik olarak; çevreyi bozan etmenlerin kontrol altına alınması, katı atıkların ça da yöntemlerle uzakla tırılması ve kayna ında ayrı tırılması, sokak ve caddelerin, pazaryerlerinin sürekli temiz tutulması, sa lıksız dı cephe görünümüne sahip binaların, gelecek dönemde yürütülecek etkin politikalar ile düzeltilmesi ve kentin estetik görünümünün de geli tirilmesi gerekmektedir.

Vatanda larımızın sa lı ını bozan etkenlerin yok edilmesi, ba ıbo hayvanların kontrol altına alınması, salgın hastalık riski ta ıyan bölgelerin kontrol altında tutulması, halk sa lı ının korunması amacıyla koruyucu, önleyici ve denetleyici çalı malar yapılması hedefimizdir.

SOSYAL YARDIM

Belediyemiz, sınırlarımız içinde yaayan halkımızın “**Karaba larlıyım**” bilincini geli tirmek, toplumsal dayanı mayı ve yardımla mayı tesis etmek için her türlü faaliyeti yerine getirmeyi kendisine ilke edinmiştir. Bu ilkeye yönelik olarak da, sosyal refah faaliyetlerini yerine getirmek, ihtiyaç sahiplerine nakdi, ayni ve psikolojik yardım etmek, engellilerin topluma kazandırılması için çalı malar yapmak, işsizlik sorunu için istihdama yönelik mesleki kursları açmak, kadınlar, çocuklar, gençler ve yaşlılara yönelik hizmetler vermek, resmi nikahı olmayan çiftlerin toplu nikahlarla evlendirmek, bu ilkeye yönelik faaliyetlerimiz arasındadır.

KÜLTÜR VE SANAT

Sınırlarımızda yaayan halkımızın ihtiyaçlarına uygun bir şekilde kültür ve sanat faaliyetlerinin yoğunlaştırılması, sosyal, kültürel ve sanatsal konularda halkın gelişimini desteklemek amacıyla faaliyetler düzenlenmesi, her mahallede semt konaklarının etkin bir biçimde çalıştırılması, ulusal ve uluslararası sempozyumlar düzenlenmesi, okuma kültürünün artırılmasına yönelik çalışmalar yapılması gibi faaliyetler yapılacaktır.

EĞİTİM VE SPOR

Genç nüfusun yoğunlukta olduğu sınırlarımızda eğitim ve spor olanaklarının geliştirilmesi, eğitimli ve kültürlü nesiller yetiştirilmesine katkı sağlanması amacıyla kütüphane sayısını arttırmak, yurt açmak, Kent Konseyi bünyesinde çalışmalar yapmak, okul binalarının onarılması, sporun desteklenmesi ve spor aktivitelerinin artırılması gibi faaliyetler yapılacaktır.

KURUMSAL YAPI

Karaba lar Belediyesi'nin kurumsal yapısının iyileştirilmesi ve geliştirilmesi temel amaçlarımızdan birisidir. Bir kentin gelişimi, öncelikli olarak kendisini yönetenlerden başlar. Bu amaçla yönelik olarak, insan kaynaklarının niteliğinin artırılması, düzenli hizmet içi eğitim çalışmaları yapılması, mali analizi çalışmalarının tamamlanması, süreçlerin iyileştirilmesi, iç ve dış paydaşların belediye hizmetleriyle ilgili memnuniyetlerinin düzenli olarak ölçülmesi ve değerlendirilmesi, yönetim bilgi sistemi ve e-belediyecilik uygulamalarının geliştirilmesi, işlemlerle ilgili beklentilerin en aza indirilmesi, mali yapının güçlendirilmesi, yazı malarda standardizasyonun sağlanarak bilgi ve belge akışının hızlandırılması faaliyetlerimiz arasındadır.

B – AMAÇ VE HEDEFLER

MİSYONUMUZ

“Modern ve teknolojinin en üst düzeyde kullanıldığı yeni Karabağlar’ı inşa etmek ve hayatın bulağından bitimine kadar tüm sosyal hizmetleri kapsayan insan odaklı ve çevreye duyarlı projeler sunmak”

VİZYONUMUZ

“Yeni bir yaşamın tasarlandığı ve hayata geçirildiği bir kent”

TEMEL DEĞERLERİMİZ

- ❖ *Güven*
- ❖ *Şeffaflık*
- ❖ *Kalite*
- ❖ *Verimlilik*
- ❖ *Katılımcılık*
- ❖ *Hesap Verebilirlik*
- ❖ *Vatandaş Odaklılık*
- ❖ *Sosyal Belediyecilik*

Stratejik Alan: KENTSEL YAPI

- **Amaç 1-** Çağdaş şehircilik standartları çerçevesinde Karabağlar ilçesinde planlı, düzenli, sağlıklı ve güvenli kentsel yapının gelişmesi için gereken çalışmayı yapmak
- **Hedef 1.1.** Kaçak yapılaşmayı engellemek
- **Hedef 1.2.** İmar hizmetlerinin sağlanması
- **Hedef 1.3.** Kentte, halkın yeşil alan, park ve bahçe ihtiyacını karşılamak ve kişi başına düşen yeşil alan miktarını arttırmak
- **Hedef 1.4.** Karabağlar'a kent ihtiyacını karşılayacak yeni tesis ve yapılar kazandırmak ve var olan yapıları yenilemek
- **Hedef 1.5.** Üstyapının gelişen ihtiyaçlar doğrultusunda geliştirilmesi

Stratejik Alan: ÇEVRE VE SAĞLIK

- **Amaç 2-**Toplum ve çevre sağlığı açısından tehdit oluşturan unsurlarla mücadele ederek halk sağlığını korumak
- **Hedef 2.1.** Koruyucu sağlık hizmetlerini yaygınlaştırmak
- **Hedef 2.2.** Tedavi edici hekimlik hizmetlerini geliştirmek, çalışanlara ve vatandaşa nitelikli sağlık hizmeti sunmak
- **Hedef 2.3.** Vatandaş odaklı hizmetlerimizin etkin yürütülerek vatandaş memnuniyetinin artırılması
- **Hedef 2.4.** "Hayvan Dostu Kent" bilincini geliştirerek hayvanların en uygun şartlarda ve sağlıklı yaşamasını sağlamak
- **Hedef 2.5.** Atık Yönetim Sistemini çevreye duyarlılık temelinde etkin, verimli bir şekilde uygulamak ve çevre kirliliğini önlemeye yönelik gerekli tedbirleri almak
- **Hedef 2.6.** Kayıt dışı faaliyetleri önlemek

Stratejik Alan: SOSYAL YARDIM

- **Amaç 3-** Yoksul, yaşlı, genç, çocuk, engelli ve kadın gruplarını desteklemek
- **Hedef 3.1.** Dar gelirli kesimleri destekleyerek yoksullukla mücadele etmek
- **Hedef 3.2.** Kadınlarımıza destek vererek hayatın içinde var olmalarına katkı sağlamak
- **Hedef 3.3.** Karabağlar nüfusunun büyük bölümünü oluşturan çocuklarımızı ve yaşlılarımızı destekleyerek yaşam standartlarını yükseltmek
- **Hedef 3.4.** Engellileri ve engelli ailelerini destekleyerek Karabağlar'ı engellilerin tercih edeceği bir ilçe haline getirmek
- **Hedef 3.5.** Karabağlar'da aileleri desteklemek ve aile bilinci oluşturma konusunda örnek bir kent olmak

Stratejik Alan: KÜLTÜR VE SANAT

- **Amaç 4-** Karabağlar'ı kültür ve sanat merkezi haline getirmek
- **Hedef 4.1.** Karabağlar'ın bir kültür ve sanat merkezi haline gelmesini sağlamak için gereken etkinlikleri ve tesisleri yapmak
- **Hedef 4.2.** Hızlı kentleşme ve göçün olumsuzlukları ile mücadele ederek "hemşerilik" bilincinin yerleşmesini sağlamak

Stratejik Alan: EĞİTİM VE SPOR

- **Amaç 5-**Karabağlar'da eğitim ve spor olanaklarını geliştirerek eğitilmiş ve sağlıklı nesiller yetiştirilmesine katkı sağlamak
- **Hedef 5.1.** Karabağlar'ın eğitim ve öğretim kapasitesini diğer kuruluşlarla işbirliği halinde geliştirmek için gereken desteği sağlamak
- **Hedef 5.2.** Spora gereken desteği vererek halkın geniş kesimlerinin spora katılımının sağlanması

Stratejik Alan: KURUMSAL YAPI

- **Amaç 6-** Belediyecilik hizmetlerini daha etkin ve verimli bir şekilde sunabilmek için kurumsal yapıyı geliştirmek
- **Hedef 6.1.** Belediye işlemlerinin mevzuata uygunluğunu denetlemek
- **Hedef 6.2.** Belediye faaliyetleriyle ilçenin tanıtımını yaparak Karabağlar'ın markalaşmasına katkıda bulunmak
- **Hedef 6.3.** Belediye çalışmalarında katılımı temel almak
- **Hedef 6.4.** Stratejik Yönetim Sistemini uygulamak ve mali yapıyı güçlendirmek
- **Hedef 6.5.** Çalışanların motivasyonunu arttırmak ve iletişimini güçlendirmek
- **Hedef 6.6.** Fiziki ve teknolojik altyapıyı geliştirmek
- **Hedef 6.7.** Belediye hizmetleri ve etkinliklerinin, yazılı ve görsel medya kullanılarak duyurulması
- **Hedef 6.8.** Hukuk süreçlerini etkin yürütmek
- **Hedef 6.9.** Destek hizmetlerini etkin yürütmek
- **Hedef 6.10.** Evlenmek üzere müracaat eden tüm vatandaşların nikâh işlemlerini gerçekleştirmek
- **Hedef 6.11.** Belediyemiz ile muhtarlıklar arasındaki iletişimin sağlıklı bir şekilde sürdürülebilmesini sağlamak

C – PERFORMANS HEDEF VE GÖSTERGELER LE FAAL YETLER

PERFORMANS HEDEF TABLOSU				
dare Adı	KARABA LAR BELED YES			
Stratejik Amaç: 1	ÇA DA EH RC L K STANDARTLARI ÇERÇEVES NDE KARABA LAR LÇES NDE PLANLI, DÜZENL , SA LIKLI VE GÜVENL KENTSEL YAPININ GEL MES Ç N GEREKEN ÇALI MAYI YAPMAK			
Stratejik Hedef: 1.1	KAÇAK YAPILA MAYI ENGELLEMEK			
Performans Hedefi:1.1	KAÇAK YAPILA MAYI ENGELLEMEK			
	Performans Göstergeleri	2014	2015	2016
1.1.1	DENET M YAPILACAK B NA SAYISI	**	500	550
1.1.2	YIKIMI YAPILACAK KAÇAK VE RUHSATA AYKIRI YAPI SAYISI	**	460	480
1.1.3	VER LECEK BELGE SAYISI	**	800	900
1.1.4	BELGE SAYISI	**	250	275
1.1.5	YAPILACAK LEM SAYISI	**	40	45
1.1.6	YIKIMI GERÇEKLE T R LECEK TEHL KE ARZ EDEN YAPI SAYISI	**	65	70
1.1.7	YIKIMI YAPILACAK YAPI SAYISI	**	100	150
1.1.8	YAPILACAK DENET M SAYISI	**	30	40
Faaliyetler		Kaynak htıyac (2016) (TL)		
		Bütçe	Bütçe Dı ı	Toplam
1.1.1	KAÇAK YAPIYA MKAN VERMEMEK Ç N DENET MLER YAPMAK	0,00	0,00	0,00
1.1.2	KAÇAK VE RUHSATA AYKIRI YAPILARI YIKMAK (3194/32)	0,00	0,00	0,00
1.1.3	YERLER Ç N YAPI UYGUNLUK BELGES VERMEK	0,00	0,00	0,00
1.1.4	2981 SAYILI YASA KAPSAMINDA MAR AFFI MÜRACAATI YAPILIP 13/B MADDES KAPSAMINDA OLAN B NALARA MAR AFFI BELGES VERMEK	0,00	0,00	0,00
1.1.5	Z NS Z YAPILA MAYA ENGEL OLMAK	0,00	0,00	0,00
1.1.6	TEHL KE ARZ EDEN YAPILARI YIKMAK (3194/39)	2.600.000,00	0,00	2.600.000,00
1.1.7	R SKL YAPILARI YIKMAK (63036)	0,00	0,00	0,00
1.1.8	RUHSATLI YAPILARDAN KAYNAKLI TEMEL KAZILARINDA KOM U YAPILARIN VE TES SLER N GÜVENL N N SA LANMASI Ç N DENET MLER YAPMAK	0,00	0,00	0,00
Genel Toplam		2.600.000,00	0,00	2.600.000,00

FAAL YET MAL YETLER TABLOSU		
dare Adı	KARABA LAR BELED YES	
Performans Hedefi 1.1	KAÇAK YAPILAMA YI ENGELLEMEK	
Faaliyet Adı 1.1.1	KAÇAK YAPIYAMA KAN VERMEMEK Ç N DENET MLER YAPMAK	
Sorumlu Harcama Birimi veya Birimleri	YAPI KONTROL MÜDÜRLÜ Ü	
Ekonomik Kod		2016
1	PERSONEL G DERLER	
2	SOSYAL GÜVENL K KURUMUNA DEVLET PR M G DERLER	
3	MAL VE H ZMET ALIMLARI	
4	FA Z G DERLER	
5	CAR TRANSFERLER	
6	SERMAYE G DERLER	
7	SERMAYE TRANSFERLER	
8	BORÇ VERME	
9	YEDEK ÖDENEKLER	
Toplam Bütçe Kaynak ihtiyacı		
Bütçe Dı ı Kaynak	Döner Sermaye	
	Di er Yurt ç i	
	Yurt Dı ı	
Toplam Bütçe Dı ı Kaynak ihtiyacı		
Toplam Kaynak ihtiyacı		0,00

FAAL YET MAL YETLER TABLOSU		
dare Adı	KARABA LAR BELED YES	
Performans Hedefi 1.1	KAÇAK YAPILAMA YI ENGELLEMEK	
Faaliyet Adı 1.1.2	KAÇAK VE RUHSATA AYKIRI YAPILARI YIKMAK (3194/32)	
Sorumlu Harcama Birimi veya Birimleri	YAPI KONTROL MÜDÜRLÜ Ü	
Ekonomik Kod		2016
1	PERSONEL G DERLER	
2	SOSYAL GÜVENL K KURUMUNA DEVLET PR M G DERLER	
3	MAL VE H ZMET ALIMLARI	
4	FA Z G DERLER	
5	CAR TRANSFERLER	
6	SERMAYE G DERLER	
7	SERMAYE TRANSFERLER	
8	BORÇ VERME	
9	YEDEK ÖDENEKLER	
Toplam Bütçe Kaynak ihtiyacı		
Bütçe Dı ı Kaynak	Döner Sermaye	
	Di er Yurt ç i	
	Yurt Dı ı	
Toplam Bütçe Dı ı Kaynak ihtiyacı		
Toplam Kaynak ihtiyacı		0,00

FAAL YET MAL YETLER TABLOSU		
dare Adı	KARABA LAR BELED YES	
Performans Hedefi 1.1	KAÇAK YAPILA MAYI ENGELLEMEK	
Faaliyet Adı 1.1.3	YERLER Ç N YAPI UYGUNLUK BELGES VERMEK	
Sorumlu Harcama Birimi veya Birimleri	YAPI KONTROL MÜDÜRLÜ Ü	
Ekonomik Kod		2016
1	PERSONEL G DERLER	
2	SOSYAL GÜVENL K KURUMUNA DEVLET PR M G DERLER	
3	MAL VE H ZMET ALIMLARI	
4	FA Z G DERLER	
5	CAR TRANSFERLER	
6	SERMAYE G DERLER	
7	SERMAYE TRANSFERLER	
8	BORÇ VERME	
9	YEDEK ÖDENEKLER	
Toplam Bütçe Kaynak ihtiyacı		
Bütçe Dı ı Kaynak	Döner Sermaye	
	Di er Yurt ç i	
	Yurt Dı ı	
Toplam Bütçe Dı ı Kaynak ihtiyacı		
Toplam Kaynak ihtiyacı		0,00

FAAL YET MAL YETLER TABLOSU		
dare Adı	KARABA LAR BELED YES	
Performans Hedefi 1.1	KAÇAK YAPILA MAYI ENGELLEMEK	
Faaliyet Adı 1.1.4	2981 SAYILI YASA KAPSAMINDA MAR AFFI MÜRACAATI YAPILIP 13/B MADDES KAPSAMINDA OLAN B NALARA MAR AFFI BELGES VERMEK	
Sorumlu Harcama Birimi veya Birimleri	YAPI KONTROL MÜDÜRLÜ Ü	
Ekonomik Kod		2016
1	PERSONEL G DERLER	
2	SOSYAL GÜVENL K KURUMUNA DEVLET PR M G DERLER	
3	MAL VE H ZMET ALIMLARI	
4	FA Z G DERLER	
5	CAR TRANSFERLER	
6	SERMAYE G DERLER	
7	SERMAYE TRANSFERLER	
8	BORÇ VERME	
9	YEDEK ÖDENEKLER	
Toplam Bütçe Kaynak ihtiyacı		
Bütçe Dı ı Kaynak	Döner Sermaye	
	Di er Yurt ç i	
	Yurt Dı ı	
Toplam Bütçe Dı ı Kaynak ihtiyacı		
Toplam Kaynak ihtiyacı		0,00

FAAL YET MAL YETLER TABLOSU		
dare Adı	KARABA LAR BELED YES	
Performans Hedefi 1.1	KAÇAK YAPILAMA YI ENGELLEMEK	
Faaliyet Adı 1.1.5	Z NS Z YAPILAMA YI ENGEL OLMAK	
Sorumlu Harcama Birimi veya Birimleri	ZABITA MÜDÜRLÜ Ü	
Ekonomik Kod		2016
1	PERSONEL G DERLER	
2	SOSYAL GÜVENL K KURUMUNA DEVLET PR M G DERLER	
3	MAL VE H ZMET ALIMLARI	
4	FA Z G DERLER	
5	CAR TRANSFERLER	
6	SERMAYE G DERLER	
7	SERMAYE TRANSFERLER	
8	BORÇ VERME	
9	YEDEK ÖDENEKLER	
Toplam Bütçe Kaynak ihtiyacı		
Bütçe Dı ı Kaynak	Döner Sermaye	
	Di er Yurt ç i	
	Yurt Dı ı	
Toplam Bütçe Dı ı Kaynak ihtiyacı		
Toplam Kaynak ihtiyacı		0,00

FAAL YET MAL YETLER TABLOSU		
dare Adı	KARABA LAR BELED YES	
Performans Hedefi 1.1	KAÇAK YAPILAMA YI ENGELLEMEK	
Faaliyet Adı 1.1.6	TEHL KE ARZ EDEN YAPILARI YIKMAK (3194/39)	
Sorumlu Harcama Birimi veya Birimleri	YAPI KONTROL MÜDÜRLÜ Ü	
Ekonomik Kod		2016
1	PERSONEL G DERLER	
2	SOSYAL GÜVENL K KURUMUNA DEVLET PR M G DERLER	
3	MAL VE H ZMET ALIMLARI	
4	FA Z G DERLER	
5	CAR TRANSFERLER	
6	SERMAYE G DERLER	2.600.000,00
7	SERMAYE TRANSFERLER	
8	BORÇ VERME	
9	YEDEK ÖDENEKLER	
Toplam Bütçe Kaynak ihtiyacı		
Bütçe Dı ı Kaynak	Döner Sermaye	
	Di er Yurt ç i	
	Yurt Dı ı	
Toplam Bütçe Dı ı Kaynak ihtiyacı		
Toplam Kaynak ihtiyacı		2.600.000,00

FAAL YET MAL YETLER TABLOSU		
dare Adı	KARABA LAR BELED YES	
Performans Hedefi 1.1	KAÇAK YAPILA MAYI ENGELLEMEK	
Faaliyet Adı 1.1.7	R SKL YAPILARI YIKMAK (63036)	
Sorumlu Harcama Birimi veya Birimleri	YAPI KONTROL MÜDÜRLÜ Ü	
Ekonomik Kod		2016
1	PERSONEL G DERLER	
2	SOSYAL GÜVENL K KURUMUNA DEVLET PR M G DERLER	
3	MAL VE H ZMET ALIMLARI	
4	FA Z G DERLER	
5	CAR TRANSFERLER	
6	SERMAYE G DERLER	
7	SERMAYE TRANSFERLER	
8	BORÇ VERME	
9	YEDEK ÖDENEKLER	
Toplam Bütçe Kaynak ihtiyacı		
Bütçe Dı ı Kaynak	Döner Sermaye	
	Di er Yurt ç i	
	Yurt Dı ı	
Toplam Bütçe Dı ı Kaynak ihtiyacı		
Toplam Kaynak ihtiyacı		0,00

FAAL YET MAL YETLER TABLOSU		
dare Adı	KARABA LAR BELED YES	
Performans Hedefi 1.1	KAÇAK YAPILA MAYI ENGELLEMEK	
Faaliyet Adı 1.1.8	RUHSATLI YAPILARDAN KAYNAKLI TEMEL KAZILARINDA KOM U YAPILARIN VE TES SLER N GÜVENL N N SA LANMASI Ç N DENET MLER YAPMAK	
Sorumlu Harcama Birimi veya Birimleri	YAPI KONTROL MÜDÜRLÜ Ü	
Ekonomik Kod		2016
1	PERSONEL G DERLER	
2	SOSYAL GÜVENL K KURUMUNA DEVLET PR M G DERLER	
3	MAL VE H ZMET ALIMLARI	
4	FA Z G DERLER	
5	CAR TRANSFERLER	
6	SERMAYE G DERLER	
7	SERMAYE TRANSFERLER	
8	BORÇ VERME	
9	YEDEK ÖDENEKLER	
Toplam Bütçe Kaynak ihtiyacı		
Bütçe Dı ı Kaynak	Döner Sermaye	
	Di er Yurt ç i	
	Yurt Dı ı	
Toplam Bütçe Dı ı Kaynak ihtiyacı		
Toplam Kaynak ihtiyacı		0,00

PERFORMANS HEDEF TABLOSU

dare Adı	KARABA LAR BELED YES			
Stratejik Amaç: 1	ÇA DA EH RC L K STANDARTLARI ÇERÇEVES NDE KARABA LAR LÇES NDE PLANLI, DÜZENL , SA LIKLI VE GÜVENL KENTSEL YAPININ GEL MES Ç N GEREKEN ÇALI MAYI YAPMAK			
Stratejik Hedef: 1.2	MAR H ZMETLER N N SA LANMASI			
Performans Hedefi:1.2	MAR H ZMETLER N N SA LANMASI			
	Performans Göstergeleri	2014	2015	2016
1.2.1	MAR UYGULAMASI SAYISI	**	10	10
1.2.2	GÜNCELLE T RME SAYISI	**	3.000	3.000
1.2.3	AKTARMA ORANI	**	100%	100%
1.2.4	KAMULA TIRILACAK TA INMAZ SAYISI	**	7	10
1.2.5	ECR M S L UYGULANACAK TA INMAZLARIN SAYISI	**	3	5
1.2.6	SATI I YAPILACAK TA INMAZLARIN ADED	**	35	35
1.2.7	TAMAMLAMA ORANI	**	20%	20%
1.2.8	YAPILACAK ETÜD SAYISI	**	1	1
1.2.9	TAMAMLAMA ORANI	**	20%	20%
1.2.10	CBS ÇALI MALARI TAMAMLAMA ORANI	**	20%	20%
1.2.12	DÜZENLENEN YAPI RUHSAT BELGES SAYISI	**	500	600
1.2.13	YAPI KULLANMA ZN BELGES SAYISI	**	450	500
Faaliyetler		Kaynak htıyacı (2016) (TL)		
		Bütçe	Bütçe Dı ı	Toplam
1.2.1	MAR UYGULAMALARININ YAPILMASI	50.000,00	0,00	50.000,00
1.2.2	CO RAF B LG S STEM N N GÜNCELLE T R LMES	200.000,00	0,00	200.000,00
1.2.3	AR V S STEM M ZDE BULUNAN UYGULAMA VE NUMARATAJ B LG LER N N ELEKTRON K ORTAMA AKTARILMASI	0,00	0,00	0,00
1.2.4	MAR PROGRAMI KAPSAMINDA VE DI INDA BULUNAN TA INMAZLARIN 2942 SAYILI YASAYA GÖRE KAMULA TIRMA LEMLER N YAPMAK	10.000.000,00	0,00	10.000.000,00
1.2.5	BELED YEM ZE A T YERLERE ECR M S L UYGULAMASI YAPMAK	30.000,00	0,00	30.000,00
1.2.6	5393 SAYILI KANUNUN 18/E MADDES NE GÖRE H SSE SATI I YAPMAK	0,00	0,00	0,00
1.2.7	KENTSEL DÖNÜ ÜM VE GEL M PROJELER YAPMAK	250.000,00	0,00	250.000,00
1.2.8	MAR PLANLARINA ESAS JEOLJ K-JEOTEKN K ETÜDLER YAPTIRMAK	29.000,00	0,00	29.000,00

1.2.9	KARABA LAR UYGULAMA MAR PLANLARI REV ZYONLARINI YAPMAK VEYA YAPTIRMAK	10.500,00	0,00	10.500,00
1.2.10	CO RAF B LG S STEMLER N HAYATA GEÇ RMEK VE GEREKL L SANS ALIMLARINI YAPMAK	10.500,00	0,00	10.500,00
1.2.12	YAPI RUHSAT BELGELER DÜZENLENMES	0,00	0,00	0,00
1.2.13	YAPI KULLANMA Z N BELGELER N N DÜZENLENMES	0,00	0,00	0,00
Genel Toplam		10.580.000,00	0,00	10.580.000,00

FAAL YET MAL YETLER TABLOSU		
dare Adı	KARABA LAR BELED YES	
Performans Hedefi 1.2	MAR H ZMETLER N N SA LANMASI	
Faaliyet Adı 1.2.1	MAR UYGULAMALARININ YAPILMASI	
Sorumlu Harcama Birimi veya Birimleri	PLAN VE PROJE MÜDÜRLÜ Ü	
Ekonomik Kod		2016
1	PERSONEL G DERLER	
2	SOSYAL GÜVENL K KURUMUNA DEVLET PR M G DERLER	
3	MAL VE H ZMET ALIMLARI	50.000,00
4	FA Z G DERLER	
5	CAR TRANSFERLER	
6	SERMAYE G DERLER	
7	SERMAYE TRANSFERLER	
8	BORÇ VERME	
9	YEDEK ÖDENEKLER	
Toplam Bütçe Kaynak ihtiyacı		
Bütçe Dı ı Kaynak	Döner Sermaye	
	Di er Yurt ç i	
	Yurt Dı ı	
Toplam Bütçe Dı ı Kaynak ihtiyacı		
Toplam Kaynak ihtiyacı		50.000,00

FAAL YET MAL YETLER TABLOSU		
dare Adı	KARABA LAR BELED YES	
Performans Hedefi 1.2	MAR H ZMETLER N N SA LANMASI	
Faaliyet Adı 1.2.2	CO RAF B LG S STEM N N GÜNCELLE T R LMES	
Sorumlu Harcama Birimi veya Birimleri	PLAN VE PROJE MÜDÜRLÜ Ü	
Ekonomik Kod		2016
1	PERSONEL G DERLER	
2	SOSYAL GÜVENL K KURUMUNA DEVLET PR M G DERLER	
3	MAL VE H ZMET ALIMLARI	
4	FA Z G DERLER	
5	CAR TRANSFERLER	
6	SERMAYE G DERLER	200.000,00
7	SERMAYE TRANSFERLER	
8	BORÇ VERME	
9	YEDEK ÖDENEKLER	
Toplam Bütçe Kaynak ihtiyacı		
Bütçe Dı ı Kaynak	Döner Sermaye	
	Di er Yurt çı	
	Yurt Dı ı	
Toplam Bütçe Dı ı Kaynak ihtiyacı		
Toplam Kaynak ihtiyacı		200.000,00

FAAL YET MAL YETLER TABLOSU		
dare Adı	KARABA LAR BELED YES	
Performans Hedefi 1.2	MAR H ZMETLER N N SA LANMASI	
Faaliyet Adı 1.2.3	AR V S STEM M ZDE BULUNAN UYGULAMA VE NUMARATAJ B LG LER N N ELEKTRON K ORTAMA AKTARILMASI	
Sorumlu Harcama Birimi veya Birimleri	PLAN VE PROJE MÜDÜRLÜ Ü	
Ekonomik Kod		2016
1	PERSONEL G DERLER	
2	SOSYAL GÜVENL K KURUMUNA DEVLET PR M G DERLER	
3	MAL VE H ZMET ALIMLARI	
4	FA Z G DERLER	
5	CAR TRANSFERLER	
6	SERMAYE G DERLER	
7	SERMAYE TRANSFERLER	
8	BORÇ VERME	
9	YEDEK ÖDENEKLER	
Toplam Bütçe Kaynak ihtiyacı		
Bütçe Dı ı Kaynak	Döner Sermaye	
	Di er Yurt çı	
	Yurt Dı ı	
Toplam Bütçe Dı ı Kaynak ihtiyacı		
Toplam Kaynak ihtiyacı		0,00

FAAL YET MAL YETLER TABLOSU		
dare Adı	KARABA LAR BELED YES	
Performans Hedefi:1.2	MAR H ZMETLER N N SA LANMASI	
Faaliyet Adı 1.2.4	MAR PROGRAMI KAPSAMINDA VE DI INDA BULUNAN TA INMAZLARIN 2942 SAYILI YASAYA GÖRE KAMULA TIRMA LEMLER N YAPMAK	
Sorumlu Harcama Birimi veya Birimleri	EMLAK VE ST MLAK MÜDÜRLÜ Ü	
Ekonomik Kod		2016
1	PERSONEL G DERLER	
2	SOSYAL GÜVENL K KURUMUNA DEVLET PR M G DERLER	
3	MAL VE H ZMET ALIMLARI	
4	FA Z G DERLER	
5	CAR TRANSFERLER	
6	SERMAYE G DERLER	10.000.000,00
7	SERMAYE TRANSFERLER	
8	BORÇ VERME	
9	YEDEK ÖDENEKLER	
Toplam Bütçe Kaynak htıyacı		
Bütçe Dı ı Kaynak	Döner Sermaye	
	Di er Yurt çı	
	Yurt Dı ı	
Toplam Bütçe Dı ı Kaynak htıyacı		
Toplam Kaynak htıyacı		10.000.000,00

FAAL YET MAL YETLER TABLOSU		
dare Adı	KARABA LAR BELED YES	
Performans Hedefi:1.2	MAR H ZMETLER N N SA LANMASI	
Faaliyet Adı 1.2.5	BELED YEM ZE A T YERLERE ECR M S L UYGULAMASI YAPMAK	
Sorumlu Harcama Birimi veya Birimleri	EMLAK VE ST MLAK MÜDÜRLÜ Ü	
Ekonomik Kod		2016
1	PERSONEL G DERLER	
2	SOSYAL GÜVENL K KURUMUNA DEVLET PR M G DERLER	
3	MAL VE H ZMET ALIMLARI	30.000,00
4	FA Z G DERLER	
5	CAR TRANSFERLER	
6	SERMAYE G DERLER	
7	SERMAYE TRANSFERLER	
8	BORÇ VERME	
9	YEDEK ÖDENEKLER	
Toplam Bütçe Kaynak htıyacı		
Bütçe Dı ı Kaynak	Döner Sermaye	
	Di er Yurt çı	
	Yurt Dı ı	
Toplam Bütçe Dı ı Kaynak htıyacı		
Toplam Kaynak htıyacı		30.000,00

FAAL YET MAL YETLER TABLOSU		
dare Adı	KARABA LAR BELED YES	
Performans Hedefi:1.2	MAR H ZMETLER N N SA LANMASI	
Faaliyet Adı 1.2.6	5393 SAYILI KANUNUN 18/E MADDES NE GÖRE H SSE SATI I YAPMAK	
Sorumlu Harcama Birimi veya Birimleri	EMLAK VE ST MLAK MÜDÜRLÜ Ü	
Ekonomik Kod		2016
1	PERSONEL G DERLER	
2	SOSYAL GÜVENL K KURUMUNA DEVLET PR M G DERLER	
3	MAL VE H ZMET ALIMLARI	
4	FA Z G DERLER	
5	CAR TRANSFERLER	
6	SERMAYE G DERLER	
7	SERMAYE TRANSFERLER	
8	BORÇ VERME	
9	YEDEK ÖDENEKLER	
Toplam Bütçe Kaynak İhtiyacı		
Bütçe Dı ı Kaynak	Döner Sermaye	
	Di er Yurt çı	
	Yurt Dı ı	
Toplam Bütçe Dı ı Kaynak İhtiyacı		
Toplam Kaynak İhtiyacı		0,00

FAAL YET MAL YETLER TABLOSU		
dare Adı	KARABA LAR BELED YES	
Performans Hedefi:1.2	MAR H ZMETLER N N SA LANMASI	
Faaliyet Adı 1.2.7	KENTSEL DÖNÜ ÜM VE GEL M PROJELER YAPMAK	
Sorumlu Harcama Birimi veya Birimleri	ETÜD PROJE MÜDÜRLÜ Ü	
Ekonomik Kod		2016
1	PERSONEL G DERLER	
2	SOSYAL GÜVENL K KURUMUNA DEVLET PR M G DERLER	
3	MAL VE H ZMET ALIMLARI	
4	FA Z G DERLER	
5	CAR TRANSFERLER	
6	SERMAYE G DERLER	250.000,00
7	SERMAYE TRANSFERLER	
8	BORÇ VERME	
9	YEDEK ÖDENEKLER	
Toplam Bütçe Kaynak İhtiyacı		
Bütçe Dı ı Kaynak	Döner Sermaye	
	Di er Yurt çı	
	Yurt Dı ı	
Toplam Bütçe Dı ı Kaynak İhtiyacı		
Toplam Kaynak İhtiyacı		250.000,00

FAAL YET MAL YETLER TABLOSU		
dare Adı	KARABA LAR BELED YES	
Performans Hedefi:1.2	MAR H ZMETLER N N SA LANMASI	
Faaliyet Adı 1.2.8	MAR PLANLARINA ESAS JEOLOJ K-JEOTEKN K ETÜDLER YAPTIRMAK	
Sorumlu Harcama Birimi veya Birimleri	ETÜD PROJE MÜDÜRLÜ Ü	
Ekonomik Kod		2016
1	PERSONEL G DERLER	
2	SOSYAL GÜVENL K KURUMUNA DEVLET PR M G DERLER	
3	MAL VE H ZMET ALIMLARI	
4	FA Z G DERLER	
5	CAR TRANSFERLER	
6	SERMAYE G DERLER	29.000,00
7	SERMAYE TRANSFERLER	
8	BORÇ VERME	
9	YEDEK ÖDENEKLER	
Toplam Bütçe Kaynak ihtiyacı		
Bütçe Dı ı Kaynak	Döner Sermaye	
	Di er Yurt çı	
	Yurt Dı ı	
Toplam Bütçe Dı ı Kaynak ihtiyacı		
Toplam Kaynak ihtiyacı		29.000,00

FAAL YET MAL YETLER TABLOSU		
dare Adı	KARABA LAR BELED YES	
Performans Hedefi:1.2	MAR H ZMETLER N N SA LANMASI	
Faaliyet Adı 1.2.9	KARABA LAR UYGULAMA MAR PLANLARI REV ZYONLARINI YAPMAK VEYA YAPTIRMAK	
Sorumlu Harcama Birimi veya Birimleri	ETÜD PROJE MÜDÜRLÜ Ü	
Ekonomik Kod		2016
1	PERSONEL G DERLER	
2	SOSYAL GÜVENL K KURUMUNA DEVLET PR M G DERLER	
3	MAL VE H ZMET ALIMLARI	
4	FA Z G DERLER	
5	CAR TRANSFERLER	
6	SERMAYE G DERLER	10.500,00
7	SERMAYE TRANSFERLER	
8	BORÇ VERME	
9	YEDEK ÖDENEKLER	
Toplam Bütçe Kaynak ihtiyacı		
Bütçe Dı ı Kaynak	Döner Sermaye	
	Di er Yurt çı	
	Yurt Dı ı	
Toplam Bütçe Dı ı Kaynak ihtiyacı		
Toplam Kaynak ihtiyacı		10.500,00

FAAL YET MAL YETLER TABLOSU		
dare Adı	KARABA LAR BELED YES	
Performans Hedefi:1.2	MAR H ZMETLER N N SA LANMASI	
Faaliyet Adı 1.2.10	CO RAF B LG S STEMLER N HAYATA GEÇ RMEK VE GEREKL L SANS ALIMLARINI YAPMAK	
Sorumlu Harcama Birimi veya Birimleri	ETÜD PROJE MÜDÜRLÜ Ü	
Ekonomik Kod		2016
1	PERSONEL G DERLER	
2	SOSYAL GÜVENL K KURUMUNA DEVLET PR M G DERLER	
3	MAL VE H ZMET ALIMLARI	
4	FA Z G DERLER	
5	CAR TRANSFERLER	
6	SERMAYE G DERLER	10.500,00
7	SERMAYE TRANSFERLER	
8	BORÇ VERME	
9	YEDEK ÖDENEKLER	
Toplam Bütçe Kaynak htıyacı		
Bütçe Dı ı Kaynak	Döner Sermaye	
	Di er Yurt çı	
	Yurt Dı ı	
Toplam Bütçe Dı ı Kaynak htıyacı		
Toplam Kaynak htıyacı		10.500,00

FAAL YET MAL YETLER TABLOSU		
dare Adı	KARABA LAR BELED YES	
Performans Hedefi:1.2	MAR H ZMETLER N N SA LANMASI	
Faaliyet Adı 1.2.12	YAPI RUHSAT BELGELER DÜZENLENMES	
Sorumlu Harcama Birimi veya Birimleri	MAR VE EH RC L K MÜDÜRLÜ Ü	
Ekonomik Kod		2016
1	PERSONEL G DERLER	
2	SOSYAL GÜVENL K KURUMUNA DEVLET PR M G DERLER	
3	MAL VE H ZMET ALIMLARI	
4	FA Z G DERLER	
5	CAR TRANSFERLER	
6	SERMAYE G DERLER	
7	SERMAYE TRANSFERLER	
8	BORÇ VERME	
9	YEDEK ÖDENEKLER	
Toplam Bütçe Kaynak htıyacı		
Bütçe Dı ı Kaynak	Döner Sermaye	
	Di er Yurt çı	
	Yurt Dı ı	
Toplam Bütçe Dı ı Kaynak htıyacı		
Toplam Kaynak htıyacı		0,00

FAAL YET MAL YETLER TABLOSU		
dare Adı	KARABA LAR BELED YES	
Performans Hedefi:1.2	MAR H ZMETLER N N SA LANMASI	
Faaliyet Adı 1.2.13	YAPI KULLANMA Z N BELGELER N N DÜZENLENMES	
Sorumlu Harcama Birimi veya Birimleri	MAR VE EH RC L K MÜDÜRLÜ Ü	
Ekonomik Kod		2016
1	PERSONEL G DERLER	
2	SOSYAL GÜVENL K KURUMUNA DEVLET PR M G DERLER	
3	MAL VE H ZMET ALIMLARI	
4	FA Z G DERLER	
5	CAR TRANSFERLER	
6	SERMAYE G DERLER	
7	SERMAYE TRANSFERLER	
8	BORÇ VERME	
9	YEDEK ÖDENEKLER	
Toplam Bütçe Kaynak ihtiyacı		
Bütçe Dı ı Kaynak	Döner Sermaye	
	Di er Yurt ç i	
	Yurt Dı ı	
Toplam Bütçe Dı ı Kaynak ihtiyacı		
Toplam Kaynak ihtiyacı		0,00

PERFORMANS HEDEF TABLOSU

dare Adı	KARABA LAR BELED YES			
Stratejik Amaç: 1	ÇA DA EH RC L K STANDARTLARI ÇERÇEVES NDE KARABA LAR LÇES NDE PLANLI, DÜZENL , SA LIKLI VE GÜVENL KENTSEL YAPININ GEL MES Ç N GEREKEN ÇALI MAYI YAPMAK			
Stratejik Hedef:1.3	KENTTE, HALKIN YE L ALAN, PARK VE BAHÇE HT YACINI KAR ILAMAK VE K BA INA DÜ EN YE L ALAN M K TARINI ARTTIRMAK			
Performans Hedefi:1.3	KENTTE, HALKIN YE L ALAN, PARK VE BAHÇE HT YACINI KAR ILAMAK VE K BA INA DÜ EN YE L ALAN M K TARINI ARTTIRMAK			
	Performans Göstergeleri	2014	2015	2016
1.3.1	PERSONEL SAYISI	**	140	150
1.3.2	REV ZE ED LECEK MEVCUT PARK SAYISI	**	15	20
1.3.3	PEYZAJI YAPILACAK YEN PARK SAYISI	**	4	4
1.3.5	ALINACAK ATOM ZÖR SAYISI	**	1	1
1.3.7	BAKIMI YAPILACAK PARK SAYISI	**	311	332
1.3.9	ALINACAK MAK NES SAYISI	**	**	1
1.3.10	ALINACAK TA IT SAYISI	**	**	3
1.3.11	YEN YAPILACAK PARK SAYISI	**	**	4
1.3.12	ONARILAN PARK SAYISI	**	**	10
1.3.13	YEN YAPILACAK SPOR TES S VE ONARILACAK MEVCUT TES S SAYISI	**	**	5
Faaliyetler		Kaynak htıyac (2016) (TL)		
		Bütçe	Bütçe Dı ı	Toplam
1.3.1	PARK BAHÇE VE YE L ALANLARDA YETERL H ZMET VER LEB LMES Ç N PERSONEL ALIM HALES YAPMAK	11.500.000,00	0,00	11.500.000,00
1.3.2	VAR OLAN PARKLARIMIZI REV ZE ETMEK	1.000.000,00	0,00	1.000.000,00
1.3.3	LÇEM Z SINIRLARINA YAPILAN YEN PARKLARIN PEYZAJ ÇALI MALARINI YAPMAK	500.000,00	0,00	500.000,00
1.3.5	LÇEM Z SINIRLARINDA BULUNAN A AÇ-B TK -YE L AKSAMLARIN HA ERE VE YABAN OT LE MÜCADELES Ç N ATOM ZÖR ALMAK	3.000,00	0,00	3.000,00
1.3.7	MEVCUT PARKLARIN BAKIMINI YAPMAK	697.000,00	0,00	697.000,00
1.3.9	MAK NES SATIN ALMAK	180.000,00	0,00	180.000,00
1.3.10	KAMYON SATIN ALMAK	300.000,00	0,00	300.000,00
1.3.11	YEN PARKLARIN YAPILMASI	600.000,00	0,00	600.000,00
1.3.12	MEVCUT PARKLARIN ONARILMASI	300.000,00	0,00	300.000,00
1.3.13	YEN SPOR TES SLER YAPILMASI VE MEVCUTLARIN ONARILMASI	500.000,00	0,00	500.000,00
Genel Toplam		15.580.000,00	0,00	15.580.000,00

FAAL YET MAL YETLER TABLOSU		
dare Adı	KARABA LAR BELED YES	
Performans Hedefi:1.3	KENTTE, HALKIN YE L ALAN, PARK VE BAHÇE HT YACINI KAR ILAMAK VE K BA INA DÜ EN YE L ALAN M KTARINI ARTTIRMAK	
Faaliyet Adı 1.3.1	PARK BAHÇE VE YE L ALANLARDA YETERL H ZMET VER LEB LMES Ç N PERSONEL ALIM HALES YAPMAK	
Sorumlu Harcama Birimi veya Birimleri	PARK VE BAHÇELER MÜDÜRLÜ Ü	
Ekonomik Kod		
		2016
1	PERSONEL G DERLER	
2	SOSYAL GÜVENL K KURUMUNA DEVLET PR M G DERLER	
3	MAL VE H ZMET ALIMLARI	11.500.000,00
4	FA Z G DERLER	
5	CAR TRANSFERLER	
6	SERMAYE G DERLER	
7	SERMAYE TRANSFERLER	
8	BORÇ VERME	
9	YEDEK ÖDENEKLER	
Toplam Bütçe Kaynak İhtiyacı		
Bütçe Dı ı Kaynak	Döner Sermaye	
	Di er Yurt ç i	
	Yurt Dı ı	
Toplam Bütçe Dı ı Kaynak İhtiyacı		
Toplam Kaynak İhtiyacı		11.500.000,00

FAAL YET MAL YETLER TABLOSU		
dare Adı	KARABA LAR BELED YES	
Performans Hedefi:1.3	KENTTE, HALKIN YE L ALAN, PARK VE BAHÇE HT YACINI KAR ILAMAK VE K BA INA DÜ EN YE L ALAN M KTARINI ARTTIRMAK	
Faaliyet Adı 1.3.2	VAR OLAN PARKLARIMIZI REV ZE ETMEK	
Sorumlu Harcama Birimi veya Birimleri	PARK VE BAHÇELER MÜDÜRLÜ Ü	
Ekonomik Kod		
		2016
1	PERSONEL G DERLER	
2	SOSYAL GÜVENL K KURUMUNA DEVLET PR M G DERLER	
3	MAL VE H ZMET ALIMLARI	
4	FA Z G DERLER	
5	CAR TRANSFERLER	
6	SERMAYE G DERLER	1.000.000,00
7	SERMAYE TRANSFERLER	
8	BORÇ VERME	
9	YEDEK ÖDENEKLER	
Toplam Bütçe Kaynak İhtiyacı		
Bütçe Dı ı Kaynak	Döner Sermaye	
	Di er Yurt ç i	
	Yurt Dı ı	
Toplam Bütçe Dı ı Kaynak İhtiyacı		
Toplam Kaynak İhtiyacı		1.000.000,00

FAAL YET MAL YETLER TABLOSU		
dare Adı	KARABA LAR BELED YES	
Performans Hedefi:1.3	KENTTE, HALKIN YE L ALAN, PARK VE BAHÇE HT YACINI KAR ILAMAK VE K BA INA DÜ EN YE L ALAN M KTARINI ARTTIRMAK	
Faaliyet Adı 1.3.3	LÇEM Z SINIRLARINA YAPILAN YEN PARKLARIN PEYZAJ ÇALI MALARINI YAPMAK	
Sorumlu Harcama Birimi veya Birimleri	PARK VE BAHÇELER MÜDÜRLÜ Ü	
Ekonomik Kod		
		2016
1	PERSONEL G DERLER	
2	SOSYAL GÜVENL K KURUMUNA DEVLET PR M G DERLER	
3	MAL VE H ZMET ALIMLARI	500.000,00
4	FA Z G DERLER	
5	CAR TRANSFERLER	
6	SERMAYE G DERLER	
7	SERMAYE TRANSFERLER	
8	BORÇ VERME	
9	YEDEK ÖDENEKLER	
Toplam Bütçe Kaynak htıyacı		
Bütçe Dı ı Kaynak	Döner Sermaye	
	Di er Yurt çı	
	Yurt Dı ı	
Toplam Bütçe Dı ı Kaynak htıyacı		
Toplam Kaynak htıyacı		500.000,00

FAAL YET MAL YETLER TABLOSU		
dare Adı	KARABA LAR BELED YES	
Performans Hedefi:1.3	KENTTE, HALKIN YE L ALAN, PARK VE BAHÇE HT YACINI KAR ILAMAK VE K BA INA DÜ EN YE L ALAN M KTARINI ARTTIRMAK	
Faaliyet Adı 1.3.5	LÇEM Z SINIRLARINDA BULUNAN A AÇ-B TK -YE L AKSAMLARIN HA ERE VE YABAN OT LE MÜCADELES Ç N ATOM ZÖR ALMAK	
Sorumlu Harcama Birimi veya Birimleri	PARK VE BAHÇELER MÜDÜRLÜ Ü	
Ekonomik Kod		
		2016
1	PERSONEL G DERLER	
2	SOSYAL GÜVENL K KURUMUNA DEVLET PR M G DERLER	
3	MAL VE H ZMET ALIMLARI	3.000,00
4	FA Z G DERLER	
5	CAR TRANSFERLER	
6	SERMAYE G DERLER	
7	SERMAYE TRANSFERLER	
8	BORÇ VERME	
9	YEDEK ÖDENEKLER	
Toplam Bütçe Kaynak htıyacı		
Bütçe Dı ı Kaynak	Döner Sermaye	
	Di er Yurt çı	
	Yurt Dı ı	
Toplam Bütçe Dı ı Kaynak htıyacı		
Toplam Kaynak htıyacı		3.000,00

FAAL YET MAL YETLER TABLOSU		
dare Adı	KARABA LAR BELED YES	
Performans Hedefi:1.3	KENTTE, HALKIN YE L ALAN, PARK VE BAHÇE HT YACINI KAR ILAMAK VE K BA INA DÜ EN YE L ALAN M KTARINI ARTTIRMAK	
Faaliyet Adı 1.3.7	MEVCUT PARKLARIN BAKIMINI YAPMAK	
Sorumlu Harcama Birimi veya Birimleri	PARK VE BAHÇELER MÜDÜRLÜ Ü	
Ekonomik Kod		2016
1	PERSONEL G DERLER	
2	SOSYAL GÜVENL K KURUMUNA DEVLET PR M G DERLER	
3	MAL VE H ZMET ALIMLARI	
4	FA Z G DERLER	
5	CAR TRANSFERLER	
6	SERMAYE G DERLER	697.000,00
7	SERMAYE TRANSFERLER	
8	BORÇ VERME	
9	YEDEK ÖDENEKLER	
Toplam Bütçe Kaynak htıyacı		
Bütçe Dı ı Kaynak	Döner Sermaye	
	Di er Yurt çı	
	Yurt Dı ı	
Toplam Bütçe Dı ı Kaynak htıyacı		
Toplam Kaynak htıyacı		697.000,00

FAAL YET MAL YETLER TABLOSU		
dare Adı	KARABA LAR BELED YES	
Performans Hedefi:1.3	KENTTE, HALKIN YE L ALAN, PARK VE BAHÇE HT YACINI KAR ILAMAK VE K BA INA DÜ EN YE L ALAN M KTARINI ARTTIRMAK	
Faaliyet Adı 1.3.9	MAK NES SATIN ALMAK	
Sorumlu Harcama Birimi veya Birimleri	PARK VE BAHÇELER MÜDÜRLÜ Ü	
Ekonomik Kod		2016
1	PERSONEL G DERLER	
2	SOSYAL GÜVENL K KURUMUNA DEVLET PR M G DERLER	
3	MAL VE H ZMET ALIMLARI	
4	FA Z G DERLER	
5	CAR TRANSFERLER	
6	SERMAYE G DERLER	180.000,00
7	SERMAYE TRANSFERLER	
8	BORÇ VERME	
9	YEDEK ÖDENEKLER	
Toplam Bütçe Kaynak htıyacı		
Bütçe Dı ı Kaynak	Döner Sermaye	
	Di er Yurt çı	
	Yurt Dı ı	
Toplam Bütçe Dı ı Kaynak htıyacı		
Toplam Kaynak htıyacı		180.000,00

FAAL YET MAL YETLER TABLOSU		
dare Adı	KARABA LAR BELED YES	
Performans Hedefi:1.3	KENTTE, HALKIN YE L ALAN, PARK VE BAHÇE HT YACINI KAR ILAMAK VE K BA INA DÜ EN YE L ALAN M KTARINI ARTTIRMAK	
Faaliyet Adı 1.3.10	KAMYON SATIN ALMAK	
Sorumlu Harcama Birimi veya Birimleri	PARK VE BAHÇELER MÜDÜRLÜ Ü	
Ekonomik Kod		
		2016
1	PERSONEL G DERLER	
2	SOSYAL GÜVENL K KURUMUNA DEVLET PR M G DERLER	
3	MAL VE H ZMET ALIMLARI	
4	FA Z G DERLER	
5	CAR TRANSFERLER	
6	SERMAYE G DERLER	300.000,00
7	SERMAYE TRANSFERLER	
8	BORÇ VERME	
9	YEDEK ÖDENEKLER	
Toplam Bütçe Kaynak htıyacı		
Bütçe Dı ı Kaynak	Döner Sermaye	
	Di er Yurt çı	
	Yurt Dı ı	
Toplam Bütçe Dı ı Kaynak htıyacı		
Toplam Kaynak htıyacı		300.000,00

FAAL YET MAL YETLER TABLOSU		
dare Adı	KARABA LAR BELED YES	
Performans Hedefi:1.3	KENTTE, HALKIN YE L ALAN, PARK VE BAHÇE HT YACINI KAR ILAMAK VE K BA INA DÜ EN YE L ALAN M KTARINI ARTTIRMAK	
Faaliyet Adı 1.3.11	YEN PARKLARIN YAPILMASI	
Sorumlu Harcama Birimi veya Birimleri	FEN LER MÜDÜRLÜ Ü	
Ekonomik Kod		
		2016
1	PERSONEL G DERLER	
2	SOSYAL GÜVENL K KURUMUNA DEVLET PR M G DERLER	
3	MAL VE H ZMET ALIMLARI	
4	FA Z G DERLER	
5	CAR TRANSFERLER	
6	SERMAYE G DERLER	600.000,00
7	SERMAYE TRANSFERLER	
8	BORÇ VERME	
9	YEDEK ÖDENEKLER	
Toplam Bütçe Kaynak htıyacı		
Bütçe Dı ı Kaynak	Döner Sermaye	
	Di er Yurt çı	
	Yurt Dı ı	
Toplam Bütçe Dı ı Kaynak htıyacı		
Toplam Kaynak htıyacı		600.000,00

FAAL YET MAL YETLER TABLOSU		
dare Adı	KARABA LAR BELED YES	
Performans Hedefi:1.3	KENTTE, HALKIN YE L ALAN, PARK VE BAHÇE HT YACINI KAR ILAMAK VE K BA INA DÜ EN YE L ALAN M KTARINI ARTTIRMAK	
Faaliyet Adı 1.3.12	MEVCUT PARKLARIN ONARILMASI	
Sorumlu Harcama Birimi veya Birimleri	FEN LER MÜDÜRLÜ Ü	
Ekonomik Kod		
		2016
1	PERSONEL G DERLER	
2	SOSYAL GÜVENL K KURUMUNA DEVLET PR M G DERLER	
3	MAL VE H ZMET ALIMLARI	
4	FA Z G DERLER	
5	CAR TRANSFERLER	
6	SERMAYE G DERLER	300.000,00
7	SERMAYE TRANSFERLER	
8	BORÇ VERME	
9	YEDEK ÖDENEKLER	
Toplam Bütçe Kaynak htıyacı		
Bütçe Dı ı Kaynak	Döner Sermaye	
	Di er Yurt çı	
	Yurt Dı ı	
Toplam Bütçe Dı ı Kaynak htıyacı		
Toplam Kaynak htıyacı		300.000,00

FAAL YET MAL YETLER TABLOSU		
dare Adı	KARABA LAR BELED YES	
Performans Hedefi:1.3	KENTTE, HALKIN YE L ALAN, PARK VE BAHÇE HT YACINI KAR ILAMAK VE K BA INA DÜ EN YE L ALAN M KTARINI ARTTIRMAK	
Faaliyet Adı 1.3.13	YEN SPOR TES SLER YAPILMASI VE MEVCUTLARIN ONARILMASI	
Sorumlu Harcama Birimi veya Birimleri	FEN LER MÜDÜRLÜ Ü	
Ekonomik Kod		
		2016
1	PERSONEL G DERLER	
2	SOSYAL GÜVENL K KURUMUNA DEVLET PR M G DERLER	
3	MAL VE H ZMET ALIMLARI	
4	FA Z G DERLER	
5	CAR TRANSFERLER	
6	SERMAYE G DERLER	500.000,00
7	SERMAYE TRANSFERLER	
8	BORÇ VERME	
9	YEDEK ÖDENEKLER	
Toplam Bütçe Kaynak htıyacı		
Bütçe Dı ı Kaynak	Döner Sermaye	
	Di er Yurt çı	
	Yurt Dı ı	
Toplam Bütçe Dı ı Kaynak htıyacı		
Toplam Kaynak htıyacı		500.000,00

PERFORMANS HEDEF TABLOSU

dare Adı	KARABA LAR BELED YES			
Stratejik Amaç: 1	ÇA DA EH RC L K STANDARTLARI ÇERÇEVES NDE KARABA LAR LÇES NDE PLANLI, DÜZENL , SA LIKLI VE GÜVENL KENTSEL YAPININ GEL MES Ç N GEREKEN ÇALI MAYI YAPMAK			
Stratejik Hedef: 1.4	KARABA LAR'A KENT HT YACINI KAR ILAYACAK YEN TES S VE YAPILAR KAZANDIRMAK VE VAR OLAN YAPILARI YEN LEMEK			
Performans Hedefi:1.4	KARABA LAR'A KENT HT YACINI KAR ILAYACAK YEN TES S VE YAPILAR KAZANDIRMAK VE VAR OLAN YAPILARI YEN LEMEK			
	Performans Göstergeleri	2014	2015	2016
1.4.2	GERÇEKLE ME ORANI	**	**	50%
1.4.3	GERÇEKLE ME ORANI	**	**	30%
1.4.4	ONARIMI YAPILAN TES S SAYISI	**	5	5
1.4.5	ONARIMI YAPILAN BADET YER SAYISI	**	5	5
1.4.7	GERÇEKLE ME ORANI	**	**	100%
1.4.8	GERÇEKLE ME ORANI	**	40%	40%
1.4.9	GERÇEKLE ME ORANI	**	**	70%
1.4.11	YAPILAN TAZ YE EV SAYISI	**	1	1
1.4.12	PROJE SAYISI	**	2	2
1.4.13	PERSONEL SAYISI	**	150	175
1.4.14	ALINAN MAK NE SAYISI	**	2	2
1.4.15	YAPILAN BAKIM ONARIM SAYISI	**	400	400
1.4.16	GERÇEKLE ME ORANI	**	**	100%
1.4.17	GERÇEKLE ME ORANI	**	**	100%
Faaliyetler		Kaynak htıyac (2016) (TL)		
		Bütçe	Bütçe Dı ı	Toplam
1.4.2	K BAR MAH. ESK ZM R ÇOK AMAÇLI PAZARYER PROJES N UYGULAMAK	3.500.000,00	0,00	3.500.000,00
1.4.3	YE LYURT ÇOK AMAÇLI PAZARYER PROJES NE OTOPARK YAPMAK VE ÜSTÜNÜ KAPATMAK	300.000,00	0,00	300.000,00
1.4.4	BELED YE H ZMET TES SLER N N ONARIMLARINI YAPMAK	300.000,00	0,00	300.000,00
1.4.5	D N BADET YERLER N N BAKIM VE ONARIMLARINI YAPMAK	300.000,00	0,00	300.000,00
1.4.7	KAVACIK VE TIRAZLI MAHALLELER NDE B NA CEPHE VE SOKAKLARI DÜZENLEME PROJES	300.000,00	0,00	300.000,00
1.4.8	UZUNDERE REKREASYON ALANINDA GENÇL K MERKEZ VE ÇEVRE DÜZENLEMES YAPMAK	6.000.000,00	0,00	6.000.000,00
1.4.9	UZUNDERE REKREASYON ALANINDA SAHA DÜZENLEMES VE B NA TAD LATI YAPMAK	1.000.000,00	0,00	1.000.000,00
1.4.11	TAZ YE EV YAPMAK	780.000,00	0,00	780.000,00
1.4.12	DÜZENLENECEK PROJELER Ç N DANI MANLIK H ZMET ALIM	130.000,00	0,00	130.000,00

1.4.13	BELED YEN N KENTSEL H ZMETLER NDE KULLANILMAK ÜZERE PERSONEL H ZMET ALIMI	14.000.000,00	0,00	14.000.000,00
1.4.14	MAK NELER ALMAK	1.000.000,00	0,00	1.000.000,00
1.4.15	MAK NELER N N BAKIM- ONARIMLARINI YAPMAK	350.000,00	0,00	350.000,00
1.4.16	BELED YE H ZMET B NASINDA ÇOK AMAÇLI SALON YAPILMASI	2.250.000,00	0,00	2.250.000,00
1.4.17	TEM ZL K LER MÜDÜRLÜ Ü H ZMET B NALARI YAPILMASI	1.800.000,00	0,00	1.800.000,00
Genel Toplam		32.010.000,00	0,00	32.010.000,00

FAAL YET MAL YETLER TABLOSU		
dare Adı	KARABA LAR BELED YES	
Performans Hedefi:1.4	KARABA LAR'A KENT HT YACINI KAR ILAYACAK YEN TES S VE YAPILAR KAZANDIRMAK VE VAR OLAN YAPILARI YEN LEMEK	
Faaliyet Adı 1.4.2	K BAR MAH. ESK ZM R ÇOK AMAÇLI PAZARYER PROJES N UYGULAMAK	
Sorumlu Harcama Birimi veya Birimleri	FEN LER MÜDÜRLÜ Ü	
Ekonomik Kod		2016
1	PERSONEL G DERLER	
2	SOSYAL GÜVENL K KURUMUNA DEVLET PR M G DERLER	
3	MAL VE H ZMET ALIMLARI	
4	FA Z G DERLER	
5	CAR TRANSFERLER	
6	SERMAYE G DERLER	3.500.000,00
7	SERMAYE TRANSFERLER	
8	BORÇ VERME	
9	YEDEK ÖDENEKLER	
Toplam Bütçe Kaynak htiyacı		
Bütçe Dı ı Kaynak	Döner Sermaye	
	Di er Yurt ç i	
	Yurt Dı ı	
Toplam Bütçe Dı ı Kaynak htiyacı		
Toplam Kaynak htiyacı		3.500.000,00

FAAL YET MAL YETLER TABLOSU		
dare Adı	KARABA LAR BELED YES	
Performans Hedefi:1.4	KARABA LAR'A KENT HT YACINI KAR ILAYACAK YEN TES S VE YAPILAR KAZANDIRMAK VE VAR OLAN YAPILARI YEN LEMEK	
Faaliyet Adı 1.4.3	YE LYURT ÇOK AMAÇLI PAZARYER PROJES NE OTOPARK YAPMAK VE ÜSTÜNÜ KAPATMAK	
Sorumlu Harcama Birimi veya Birimleri	FEN LER MÜDÜRLÜ Ü	
Ekonomik Kod		
		2016
1	PERSONEL G DERLER	
2	SOSYAL GÜVENL K KURUMUNA DEVLET PR M G DERLER	
3	MAL VE H ZMET ALIMLARI	
4	FA Z G DERLER	
5	CAR TRANSFERLER	
6	SERMAYE G DERLER	300.000,00
7	SERMAYE TRANSFERLER	
8	BORÇ VERME	
9	YEDEK ÖDENEKLER	
Toplam Bütçe Kaynak htıyacı		
Bütçe Dı ı Kaynak	Döner Sermaye	
	Di er Yurt çı	
	Yurt Dı ı	
Toplam Bütçe Dı ı Kaynak htıyacı		
Toplam Kaynak htıyacı		300.000,00

FAAL YET MAL YETLER TABLOSU		
dare Adı	KARABA LAR BELED YES	
Performans Hedefi:1.4	KARABA LAR'A KENT HT YACINI KAR ILAYACAK YEN TES S VE YAPILAR KAZANDIRMAK VE VAR OLAN YAPILARI YEN LEMEK	
Faaliyet Adı 1.4.4	BELED YE H ZMET TES SLER N N ONARIMLARINI YAPMAK	
Sorumlu Harcama Birimi veya Birimleri	FEN LER MÜDÜRLÜ Ü	
Ekonomik Kod		
		2016
1	PERSONEL G DERLER	
2	SOSYAL GÜVENL K KURUMUNA DEVLET PR M G DERLER	
3	MAL VE H ZMET ALIMLARI	
4	FA Z G DERLER	
5	CAR TRANSFERLER	
6	SERMAYE G DERLER	300.000,00
7	SERMAYE TRANSFERLER	
8	BORÇ VERME	
9	YEDEK ÖDENEKLER	
Toplam Bütçe Kaynak htıyacı		
Bütçe Dı ı Kaynak	Döner Sermaye	
	Di er Yurt çı	
	Yurt Dı ı	
Toplam Bütçe Dı ı Kaynak htıyacı		
Toplam Kaynak htıyacı		300.000,00

FAAL YET MAL YETLER TABLOSU		
dare Adı	KARABA LAR BELED YES	
Performans Hedefi:1.4	KARABA LAR'A KENT HT YACINI KAR ILAYACAK YEN TES S VE YAPILAR KAZANDIRMAK VE VAR OLAN YAPILARI YEN LEMEK	
Faaliyet Adı 1.4.5	D N BADET YERLER N N BAKIM VE ONARIMLARINI YAPMAK	
Sorumlu Harcama Birimi veya Birimleri	FEN LER MÜDÜRLÜ Ü	
Ekonomik Kod		2016
1	PERSONEL G DERLER	
2	SOSYAL GÜVENL K KURUMUNA DEVLET PR M G DERLER	
3	MAL VE H ZMET ALIMLARI	
4	FA Z G DERLER	
5	CAR TRANSFERLER	
6	SERMAYE G DERLER	300.000,00
7	SERMAYE TRANSFERLER	
8	BORÇ VERME	
9	YEDEK ÖDENEKLER	
Toplam Bütçe Kaynak htıyacı		
Bütçe Dı ı Kaynak	Döner Sermaye	
	Di er Yurt çı	
	Yurt Dı ı	
Toplam Bütçe Dı ı Kaynak htıyacı		
Toplam Kaynak htıyacı		300.000,00

FAAL YET MAL YETLER TABLOSU		
dare Adı	KARABA LAR BELED YES	
Performans Hedefi:1.4	KARABA LAR'A KENT HT YACINI KAR ILAYACAK YEN TES S VE YAPILAR KAZANDIRMAK VE VAR OLAN YAPILARI YEN LEMEK	
Faaliyet Adı 1.4.7	KAVACIK VE TIRAZLI MAHALLELER NDE B NA CEPHE VE SOKAKLARI DÜZENLEME PROJES	
Sorumlu Harcama Birimi veya Birimleri	FEN LER MÜDÜRLÜ Ü	
Ekonomik Kod		2016
1	PERSONEL G DERLER	
2	SOSYAL GÜVENL K KURUMUNA DEVLET PR M G DERLER	
3	MAL VE H ZMET ALIMLARI	
4	FA Z G DERLER	
5	CAR TRANSFERLER	
6	SERMAYE G DERLER	300.000,00
7	SERMAYE TRANSFERLER	
8	BORÇ VERME	
9	YEDEK ÖDENEKLER	
Toplam Bütçe Kaynak htıyacı		
Bütçe Dı ı Kaynak	Döner Sermaye	
	Di er Yurt çı	
	Yurt Dı ı	
Toplam Bütçe Dı ı Kaynak htıyacı		
Toplam Kaynak htıyacı		300.000,00

FAAL YET MAL YETLER TABLOSU		
dare Adı	KARABA LAR BELED YES	
Performans Hedefi:1.4	KARABA LAR'A KENT HT YACINI KAR ILAYACAK YEN TES S VE YAPILAR KAZANDIRMAK VE VAR OLAN YAPILARI YEN LEMEK	
Faaliyet Adı 1.4.8	UZUNDERE REKREASYON ALANINDA GENÇL K MERKEZ VE ÇEVRE DÜZENLEMES YAPMAK	
Sorumlu Harcama Birimi veya Birimleri	FEN LER MÜDÜRLÜ Ü	
Ekonomik Kod		2016
1	PERSONEL G DERLER	
2	SOSYAL GÜVENL K KURUMUNA DEVLET PR M G DERLER	
3	MAL VE H ZMET ALIMLARI	
4	FA Z G DERLER	
5	CAR TRANSFERLER	
6	SERMAYE G DERLER	6.000.000,00
7	SERMAYE TRANSFERLER	
8	BORÇ VERME	
9	YEDEK ÖDENEKLER	
Toplam Bütçe Kaynak htıyacı		
Bütçe Dı ı Kaynak	Döner Sermaye	
	Di er Yurt çı	
	Yurt Dı ı	
Toplam Bütçe Dı ı Kaynak htıyacı		
Toplam Kaynak htıyacı		6.000.000,00

FAAL YET MAL YETLER TABLOSU		
dare Adı	KARABA LAR BELED YES	
Performans Hedefi:1.4	KARABA LAR'A KENT HT YACINI KAR ILAYACAK YEN TES S VE YAPILAR KAZANDIRMAK VE VAR OLAN YAPILARI YEN LEMEK	
Faaliyet Adı 1.4.9	UZUNDERE REKREASYON ALANINDA SAHA DÜZENLEMES VE B NA TAD LATI YAPMAK	
Sorumlu Harcama Birimi veya Birimleri	FEN LER MÜDÜRLÜ Ü	
Ekonomik Kod		2016
1	PERSONEL G DERLER	
2	SOSYAL GÜVENL K KURUMUNA DEVLET PR M G DERLER	
3	MAL VE H ZMET ALIMLARI	
4	FA Z G DERLER	
5	CAR TRANSFERLER	
6	SERMAYE G DERLER	1.000.000,00
7	SERMAYE TRANSFERLER	
8	BORÇ VERME	
9	YEDEK ÖDENEKLER	
Toplam Bütçe Kaynak htıyacı		
Bütçe Dı ı Kaynak	Döner Sermaye	
	Di er Yurt çı	
	Yurt Dı ı	
Toplam Bütçe Dı ı Kaynak htıyacı		
Toplam Kaynak htıyacı		1.000.000,00

FAAL YET MAL YETLER TABLOSU		
dare Adı	KARABA LAR BELED YES	
Performans Hedefi:1.4	KARABA LAR'A KENT HT YACINI KAR ILAYACAK YEN TES S VE YAPILAR KAZANDIRMAK VE VAR OLAN YAPILARI YEN LEMEK	
Faaliyet Adı 1.4.11	TAZ YE EV YAPMAK	
Sorumlu Harcama Birimi veya Birimleri	FEN LER MÜDÜRLÜ Ü	
Ekonomik Kod		2016
1	PERSONEL G DERLER	
2	SOSYAL GÜVENL K KURUMUNA DEVLET PR M G DERLER	
3	MAL VE H ZMET ALIMLARI	
4	FA Z G DERLER	
5	CAR TRANSFERLER	
6	SERMAYE G DERLER	780.000,00
7	SERMAYE TRANSFERLER	
8	BORÇ VERME	
9	YEDEK ÖDENEKLER	
Toplam Bütçe Kaynak htıyacı		
Bütçe Dı ı Kaynak	Döner Sermaye	
	Di er Yurt çı	
	Yurt Dı ı	
Toplam Bütçe Dı ı Kaynak htıyacı		
Toplam Kaynak htıyacı		780.000,00

FAAL YET MAL YETLER TABLOSU		
dare Adı	KARABA LAR BELED YES	
Performans Hedefi:1.4	KARABA LAR'A KENT HT YACINI KAR ILAYACAK YEN TES S VE YAPILAR KAZANDIRMAK VE VAR OLAN YAPILARI YEN LEMEK	
Faaliyet Adı 1.4.12	DÜZENLENECEK PROJELER Ç N DANI MANLIK H ZMET ALIM	
Sorumlu Harcama Birimi veya Birimleri	FEN LER MÜDÜRLÜ Ü	
Ekonomik Kod		2016
1	PERSONEL G DERLER	
2	SOSYAL GÜVENL K KURUMUNA DEVLET PR M G DERLER	
3	MAL VE H ZMET ALIMLARI	
4	FA Z G DERLER	
5	CAR TRANSFERLER	
6	SERMAYE G DERLER	130.000,00
7	SERMAYE TRANSFERLER	
8	BORÇ VERME	
9	YEDEK ÖDENEKLER	
Toplam Bütçe Kaynak htıyacı		
Bütçe Dı ı Kaynak	Döner Sermaye	
	Di er Yurt çı	
	Yurt Dı ı	
Toplam Bütçe Dı ı Kaynak htıyacı		
Toplam Kaynak htıyacı		130.000,00

FAAL YET MAL YETLER TABLOSU		
dare Adı	KARABA LAR BELED YES	
Performans Hedefi:1.4	KARABA LAR'A KENT HT YACINI KAR ILAYACAK YEN TES S VE YAPILAR KAZANDIRMAK VE VAR OLAN YAPILARI YEN LEMEK	
Faaliyet Adı 1.4.13	BELED YEN N KENTSEL H ZMETLER NDE KULLANILMAK ÜZERE PERSONEL H ZMET ALIMI	
Sorumlu Harcama Birimi veya Birimleri	FEN LER MÜDÜRLÜ Ü	
Ekonomik Kod		
		2016
1	PERSONEL G DERLER	
2	SOSYAL GÜVENL K KURUMUNA DEVLET PR M G DERLER	
3	MAL VE H ZMET ALIMLARI	14.000.000,00
4	FA Z G DERLER	
5	CAR TRANSFERLER	
6	SERMAYE G DERLER	
7	SERMAYE TRANSFERLER	
8	BORÇ VERME	
9	YEDEK ÖDENEKLER	
Toplam Bütçe Kaynak htıyacı		
Bütçe Dı ı Kaynak	Döner Sermaye	
	Di er Yurt çı	
	Yurt Dı ı	
Toplam Bütçe Dı ı Kaynak htıyacı		
Toplam Kaynak htıyacı		14.000.000,00

FAAL YET MAL YETLER TABLOSU		
dare Adı	KARABA LAR BELED YES	
Performans Hedefi:1.4	KARABA LAR'A KENT HT YACINI KAR ILAYACAK YEN TES S VE YAPILAR KAZANDIRMAK VE VAR OLAN YAPILARI YEN LEMEK	
Faaliyet Adı 1.4.14	MAK NELER ALMAK	
Sorumlu Harcama Birimi veya Birimleri	FEN LER MÜDÜRLÜ Ü	
Ekonomik Kod		
		2016
1	PERSONEL G DERLER	
2	SOSYAL GÜVENL K KURUMUNA DEVLET PR M G DERLER	
3	MAL VE H ZMET ALIMLARI	
4	FA Z G DERLER	
5	CAR TRANSFERLER	
6	SERMAYE G DERLER	1.000.000,00
7	SERMAYE TRANSFERLER	
8	BORÇ VERME	
9	YEDEK ÖDENEKLER	
Toplam Bütçe Kaynak htıyacı		
Bütçe Dı ı Kaynak	Döner Sermaye	
	Di er Yurt çı	
	Yurt Dı ı	
Toplam Bütçe Dı ı Kaynak htıyacı		
Toplam Kaynak htıyacı		1.000.000,00

FAAL YET MAL YETLER TABLOSU		
dare Adı	KARABA LAR BELED YES	
Performans Hedefi:1.4	KARABA LAR'A KENT HT YACINI KAR ILAYACAK YEN TES S VE YAPILAR KAZANDIRMAK VE VAR OLAN YAPILARI YEN LEMEK	
Faaliyet Adı 1.4.15	MAK NELER N N BAKIM-ONARIMLARINI YAPMAK	
Sorumlu Harcama Birimi veya Birimleri	FEN LER MÜDÜRLÜ Ü	
Ekonomik Kod		
		2016
1	PERSONEL G DERLER	
2	SOSYAL GÜVENL K KURUMUNA DEVLET PR M G DERLER	
3	MAL VE H ZMET ALIMLARI	350.000,00
4	FA Z G DERLER	
5	CAR TRANSFERLER	
6	SERMAYE G DERLER	
7	SERMAYE TRANSFERLER	
8	BORÇ VERME	
9	YEDEK ÖDENEKLER	
Toplam Bütçe Kaynak htıyacı		
Bütçe Dı ı Kaynak	Döner Sermaye	
	Di er Yurt çı	
	Yurt Dı ı	
Toplam Bütçe Dı ı Kaynak htıyacı		
Toplam Kaynak htıyacı		350.000,00

FAAL YET MAL YETLER TABLOSU		
dare Adı	KARABA LAR BELED YES	
Performans Hedefi:1.4	KARABA LAR'A KENT HT YACINI KAR ILAYACAK YEN TES S VE YAPILAR KAZANDIRMAK VE VAR OLAN YAPILARI YEN LEMEK	
Faaliyet Adı 1.4.16	BELED YE H ZMET B NASINDA ÇOK AMAÇLI SALON YAPILMASI	
Sorumlu Harcama Birimi veya Birimleri	FEN LER MÜDÜRLÜ Ü	
Ekonomik Kod		
		2016
1	PERSONEL G DERLER	
2	SOSYAL GÜVENL K KURUMUNA DEVLET PR M G DERLER	
3	MAL VE H ZMET ALIMLARI	
4	FA Z G DERLER	
5	CAR TRANSFERLER	
6	SERMAYE G DERLER	2.250.000,00
7	SERMAYE TRANSFERLER	
8	BORÇ VERME	
9	YEDEK ÖDENEKLER	
Toplam Bütçe Kaynak htıyacı		
Bütçe Dı ı Kaynak	Döner Sermaye	
	Di er Yurt çı	
	Yurt Dı ı	
Toplam Bütçe Dı ı Kaynak htıyacı		
Toplam Kaynak htıyacı		2.250.000,00

FAAL YET MAL YETLER TABLOSU		
dare Adı	KARABA LAR BELED YES	
Performans Hedefi:1.4	KARABA LAR'A KENT HT YACINI KAR ILAYACAK YEN TES S VE YAPILAR KAZANDIRMAK VE VAR OLAN YAPILARI YEN LEMEK	
Faaliyet Adı 1.4.17	TEM ZL K LER MÜDÜRLÜ Ü H ZMET B NALARI YAPILMASI	
Sorumlu Harcama Birimi veya Birimleri	FEN LER MÜDÜRLÜ Ü	
Ekonomik Kod		2016
1	PERSONEL G DERLER	
2	SOSYAL GÜVENL K KURUMUNA DEVLET PR M G DERLER	
3	MAL VE H ZMET ALIMLARI	
4	FA Z G DERLER	
5	CAR TRANSFERLER	
6	SERMAYE G DERLER	1.800.000,00
7	SERMAYE TRANSFERLER	
8	BORÇ VERME	
9	YEDEK ÖDENEKLER	
Toplam Bütçe Kaynak htıyacı		
Bütçe Dı ı Kaynak	Döner Sermaye	
	Di er Yurt çı	
	Yurt Dı ı	
Toplam Bütçe Dı ı Kaynak htıyacı		
Toplam Kaynak htıyacı		1.800.000,00

PERFORMANS HEDEF TABLOSU				
dare Adı	KARABA LAR BELED YES			
Stratejik Amaç: 1	ÇA DA EH RC L K STANDARTLARI ÇERÇEVES NDE KARABA LAR LÇES NDE PLANLI, DÜZENL , SA LIKLI VE GÜVENL KENTSEL YAPININ GEL MES Ç N GEREKEN ÇALI MAYI YAPMAK			
Stratejik Hedef: 1.5	ÜSTYAPININ GEL EN HT YAÇLAR DO RULTUSUNDA GEL T R LMES			
Performans Hedefi:1.5	ÜSTYAPININ GEL EN HT YAÇLAR DO RULTUSUNDA GEL T R LMES			
	Performans Göstergeleri	2014	2015	2016
1.5.1	DÜZENLEME YAPILAN YOL VE KALDIRIM SAYISI	**	30	80
1.5.2	HT YACIN KAR ILANMA ORANI	**	100%	100%
	Faaliyetler	Kaynak htıyacı (2016) (TL)		
		Bütçe	Bütçe Dı ı	Toplam
1.5.1	YOL VE KALDIRIM DÜZENLEMELER YAPMAK	3.300.000,00	0,00	3.300.000,00
1.5.2	KARABA LAR LÇE SINIRLARINDA KENTSEL ÜSTYAPI H ZMETLER NDE KULLANILMAK ÜZERE MALZEME ALMAK	2.800.000,00	0,00	2.800.000,00
	Genel Toplam	6.100.000,00	0,00	6.100.000,00

FAAL YET MAL YETLER TABLOSU		
dare Adı	KARABA LAR BELED YES	
Performans Hedefi:1.5	ÜSTYAPININ GEL EN HT YAÇLAR DO RULTUSUNDA GEL T R LMES	
Faaliyet Adı 1.5.1	YOL VE KALDIRIM DÜZENLEMELER YAPMAK	
Sorumlu Harcama Birimi veya Birimleri	FEN LER MÜDÜRLÜ Ü	
Ekonomik Kod		2016
1	PERSONEL G DERLER	
2	SOSYAL GÜVENL K KURUMUNA DEVLET PR M G DERLER	
3	MAL VE H ZMET ALIMLARI	
4	FA Z G DERLER	
5	CAR TRANSFERLER	
6	SERMAYE G DERLER	3.300.000,00
7	SERMAYE TRANSFERLER	
8	BORÇ VERME	
9	YEDEK ÖDENEKLER	
Toplam Bütçe Kaynak htıyacı		
Bütçe Dı ı Kaynak	Döner Sermaye	
	Di er Yurt çı	
	Yurt Dı ı	
Toplam Bütçe Dı ı Kaynak htıyacı		
Toplam Kaynak htıyacı		3.300.000,00

FAAL YET MAL YETLER TABLOSU		
dare Adı	KARABA LAR BELED YES	
Performans Hedefi:1.5	ÜSTYAPININ GEL EN HT YAÇLAR DO RULTUSUNDA GEL T R LMES	
Faaliyet Adı 1.5.2	KARABA LAR LÇE SINIRLARINDA KENTSEL ÜSTYAPI H ZMETLER NDE KULLANILMAK ÜZERE MALZEME ALMAK	
Sorumlu Harcama Birimi veya Birimleri	FEN LER MÜDÜRLÜ Ü	
Ekonomik Kod		2016
1	PERSONEL G DERLER	
2	SOSYAL GÜVENL K KURUMUNA DEVLET PR M G DERLER	
3	MAL VE H ZMET ALIMLARI	
4	FA Z G DERLER	
5	CAR TRANSFERLER	
6	SERMAYE G DERLER	2.800.000,00
7	SERMAYE TRANSFERLER	
8	BORÇ VERME	
9	YEDEK ÖDENEKLER	
Toplam Bütçe Kaynak htiyacı		
Bütçe Dı ı Kaynak	Döner Sermaye	
	Di er Yurt ç i	
	Yurt Dı ı	
Toplam Bütçe Dı ı Kaynak htiyacı		
Toplam Kaynak htiyacı		2.800.000,00

PERFORMANS HEDEF TABLOSU

PERFORMANS HEDEF TABLOSU				
dare Adı	KARABA LAR BELED YES			
Stratejik Amaç: 2	TOPLUM VE ÇEVRE SA LI I AÇISINDAN TEHD T OLU TURAN UNSURLARLA MÜCADELE EDEREK HALK SA LI INI KORUMAK			
Stratejik Hedef: 2.1	KORUYUCU SA LIK H ZMETLER N YAYGINLA TIRMAK			
Performans Hedefi:2.1	KORUYUCU SA LIK H ZMETLER N YAYGINLA TIRMAK			
	Performans Göstergeleri	2014	2015	2016
2.1.1	VER LEN E T M SAYISI	**	5	5
2.1.2	DENETLENEN VE E T M VER LEN ESNAF SAYISI	**	500	500
2.1.3	DA ITILAN E T M BRO ÜRÜ VE K TAPÇIK SAYISI	**	500	500
Faaliyetler		Kaynak htiyacı (2016) (TL)		
		Bütçe	Bütçe Dı ı	Toplam
2.1.1	KAMU VE S V L TOPLUM KURULU LARI LE B RL ÇER S NDE TOPLUMDA SIK GÖRÜLEN HASTALIKLAR VE KORUNMA YOLLARI KONUSUNDA B LG LEND RME E T MLER DÜZENLEMEK	0,00	0,00	0,00
2.1.2	MESLEK ODALARI LE B RL YAPARAK ESNAF GRUPLARINA MESLEK R SKLER, KORUNMA YOLLARI VE H JYEN KONULU E T MLER N VER LD SA LIK DENET MLER YAPMAK	0,00	0,00	0,00
2.1.3	EMN YET MÜDÜRLÜ Ü VE S V L TOPLUM KURULU LARIYLA B RL YAPARAK S GARA VE MADDE BA IMLI I KONUSUNDA HALKI ÖZELL KLE Ö RENC LER B L NÇLEND RMEK VE E T MLER VERMEK	0,00	0,00	0,00
Genel Toplam		0,00	0,00	0,00

FAAL YET MAL YETLER TABLOSU		
dare Adı	KARABA LAR BELED YES	
Performans Hedefi:2.1	KORUYUCU SA LIK H ZMETLER N YAYGINLA TIRMAK	
Faaliyet Adı 2.1.1	KAMU VE S V L TOPLUM KURULU LARI LE B RL ÇER S NDE TOPLUMDA SIK GÖRÜLEN HASTALIKLAR VE KORUNMA YOLLARI KONUSUNDA B LG LEND RME E T MLER DÜZENLEMEK	
Sorumlu Harcama Birimi veya Birimleri	SA LIK LER MÜDÜRLÜ Ü	
Ekonomik Kod		2016
1	PERSONEL G DERLER	
2	SOSYAL GÜVENL K KURUMUNA DEVLET PR M G DERLER	
3	MAL VE H ZMET ALIMLARI	
4	FA Z G DERLER	
5	CAR TRANSFERLER	
6	SERMAYE G DERLER	
7	SERMAYE TRANSFERLER	
8	BORÇ VERME	
9	YEDEK ÖDENEKLER	
Toplam Bütçe Kaynak htıyacı		
Bütçe Dı ı Kaynak	Döner Sermaye	
	Di er Yurt çı	
	Yurt Dı ı	
Toplam Bütçe Dı ı Kaynak htıyacı		
Toplam Kaynak htıyacı		0,00

FAAL YET MAL YETLER TABLOSU		
dare Adı	KARABA LAR BELED YES	
Performans Hedefi:2.1	KORUYUCU SA LIK H ZMETLER N YAYGINLA TIRMAK	
Faaliyet Adı 2.1.2	MESLEK ODALARI LE B RL YAPARAK ESNAF GRUPLARINA MESLEK R SKLER, KORUNMA YOLLARI VE H JYEN KONULU E T MLER N VER LD SA LIK DENET MLER YAPMAK	
Sorumlu Harcama Birimi veya Birimleri	SA LIK LER MÜDÜRLÜ Ü	
Ekonomik Kod		2016
1	PERSONEL G DERLER	
2	SOSYAL GÜVENL K KURUMUNA DEVLET PR M G DERLER	
3	MAL VE H ZMET ALIMLARI	
4	FA Z G DERLER	
5	CAR TRANSFERLER	
6	SERMAYE G DERLER	
7	SERMAYE TRANSFERLER	
8	BORÇ VERME	
9	YEDEK ÖDENEKLER	
Toplam Bütçe Kaynak htıyacı		
Bütçe Dı ı Kaynak	Döner Sermaye	
	Di er Yurt çı	
	Yurt Dı ı	
Toplam Bütçe Dı ı Kaynak htıyacı		
Toplam Kaynak htıyacı		0,00

FAAL YET MAL YETLER TABLOSU		
dare Adı	KARABA LAR BELED YES	
Performans Hedefi:2.1	KORUYUCU SA LIK H ZMETLER N YAYGINLA TIRMAK	
Faaliyet Adı 2.1.3	EMN YET MÜDÜRLÜ Ü VE S V L TOPLUM KURULU LARIYLA B RL YAPARAK S GARA VE MADDE BA IMLI I KONUSUNDA HALKI ÖZELL KLE Ö RENC LER B L NÇLEND RMEK VE E T MLER VERMEK	
Sorumlu Harcama Birimi veya Birimleri	SA LIK LER MÜDÜRLÜ Ü	
Ekonomik Kod		2016
1	PERSONEL G DERLER	
2	SOSYAL GÜVENL K KURUMUNA DEVLET PR M G DERLER	
3	MAL VE H ZMET ALIMLARI	
4	FA Z G DERLER	
5	CAR TRANSFERLER	
6	SERMAYE G DERLER	
7	SERMAYE TRANSFERLER	
8	BORÇ VERME	
9	YEDEK ÖDENEKLER	
Toplam Bütçe Kaynak htiyacı		
Bütçe Dı ı Kaynak	Döner Sermaye	
	Di er Yurt ç i	
	Yurt Dı ı	
Toplam Bütçe Dı ı Kaynak htiyacı		
Toplam Kaynak htiyacı		0,00

PERFORMANS HEDEF TABLOSU				
dare Adı	KARABA LAR BELED YES			
Stratejik Amaç: 2	TOPLUM VE ÇEVRE SA LI I AÇISINDAN TEHD T OLU TURAN UNSURLARLA MÜCADELE EDEREK HALK SA LI INI KORUMAK			
Stratejik Hedef: 2.2	TEDAV ED C HEK ML K H ZMETLER N GEL T RMEK, ÇALI ANLARA VE VATANDA A N TEL KL SA LIK H ZMET SUNMAK			
Performans Hedefi:2.2	TEDAV ED C HEK ML K H ZMETLER N GEL T RMEK, ÇALI ANLARA VE VATANDA A N TEL KL SA LIK H ZMET SUNMAK			
	Performans Göstergeleri	2014	2015	2016
2.2.1	SA LIK KAYITLARI SAYISI	**	30.000	30.000
2.2.2	EVDE SA LIK H ZMET Ç N YAPILAN Z YARET SAYISI	**	850	850
	Faaliyetler	Kaynak htıyacı (2016) (TL)		
		Bütçe	Bütçe Dı ı	Toplam
2.2.1	BELED YE PERSONEL NE TANI, TEDAV VE SA LI I H ZMETLER LE HALKA ÜCRETS Z POL KL N K VE LABORATUVAR H ZMETLER SUNMAK	102.500,00	0,00	102.500,00
2.2.2	YATA A BA IMLI HALE GELM HASTA, YA LI VEYA ENGELL VATANDA LARIMIZA EVDE SA LIK VE BAKIM H ZMET VERMEK	15.000,00	0,00	15.000,00
	Genel Toplam	117.500,00	0,00	117.500,00

FAAL YET MAL YETLER TABLOSU		
dare Adı	KARABA LAR BELED YES	
Performans Hedefi:2.2	TEDAV ED C HEK ML K H ZMETLER N GEL T RMEK, ÇALI ANLARA VE VATANDA A N TEL KL SA LIK H ZMET SUNMAK	
Faaliyet Adı 2.2.1	BELED YE PERSONEL NE TANI, TEDAV VE SA LI I H ZMETLER LE HALKA ÜCRETS Z POL KL N K VE LABORATUVAR H ZMETLER SUNMAK	
Sorumlu Harcama Birimi veya Birimleri	SA LIK LER MÜDÜRLÜ Ü	
Ekonomik Kod		2016
1	PERSONEL G DERLER	
2	SOSYAL GÜVENL K KURUMUNA DEVLET PR M G DERLER	
3	MAL VE H ZMET ALIMLARI	57.500,00
4	FA Z G DERLER	
5	CAR TRANSFERLER	
6	SERMAYE G DERLER	45.000,00
7	SERMAYE TRANSFERLER	
8	BORÇ VERME	
9	YEDEK ÖDENEKLER	
Toplam Bütçe Kaynak htıyacı		
Bütçe Dı ı Kaynak	Döner Sermaye	
	Di er Yurt çı	
	Yurt Dı ı	
Toplam Bütçe Dı ı Kaynak htıyacı		
Toplam Kaynak htıyacı		102.500,00

FAAL YET MAL YETLER TABLOSU		
dare Adı	KARABA LAR BELED YES	
Performans Hedefi:2.2	TEDAV ED C HEK ML K H ZMETLER N GEL T RMEK, ÇALI ANLARA VE VATANDA AN TEL KL SA LIK H ZMET SUNMAK	
Faaliyet Adı 2.2.2	YATA A BA IMLI HALE GELM HASTA, YA LI VEYA ENGELL VATANDA LARIMIZA EVDE SA LIK VE BAKIM H ZMET VERMEK	
Sorumlu Harcama Birimi veya Birimleri	SA LIK LER MÜDÜRLÜ Ü	
Ekonomik Kod		2016
1	PERSONEL G DERLER	
2	SOSYAL GÜVENL K KURUMUNA DEVLET PR M G DERLER	
3	MAL VE H ZMET ALIMLARI	15.000,00
4	FA Z G DERLER	
5	CAR TRANSFERLER	
6	SERMAYE G DERLER	
7	SERMAYE TRANSFERLER	
8	BORÇ VERME	
9	YEDEK ÖDENEKLER	
Toplam Bütçe Kaynak htıyacı		
Bütçe Dı ı Kaynak	Döner Sermaye	
	Di er Yurt çı	
	Yurt Dı ı	
Toplam Bütçe Dı ı Kaynak htıyacı		
Toplam Kaynak htıyacı		15.000,00

PERFORMANS HEDEF TABLOSU				
dare Adı	KARABA LAR BELED YES			
Stratejik Amaç: 2	TOPLUM VE ÇEVRE SA LI I AÇISINDAN TEHD T OLU TURAN UNSURLARLA MÜCADELE EDEREK HALK SA LI INI KORUMAK			
Stratejik Hedef: 2.3	VATANDA ODAKLI H ZMETLER M Z N ETK N YÜRÜTÜLEREK VATANDA MEMNUN YET N ARTTIRMAK			
Performans Hedefi:2.3	VATANDA ODAKLI H ZMETLER M Z N ETK N YÜRÜTÜLEREK VATANDA MEMNUN YET N ARTTIRMAK			
	Performans Göstergeleri	2014	2015	2016
2.3.1	BA VURULARIN KAR ILANMA ORANI	**	%100	%100
2.3.2	BELGE KAYITLARI	**	500	500
	Faaliyetler	Kaynak htıyacı (2016) (TL)		
		Bütçe	Bütçe Dı ı	Toplam
2.3.1	LÇE SINIRLARI ÇER S NDE VEFAT EDENLERE ÖLÜM RAPORU VE GÖMME Z N BELGELER N DÜZENLEMEK, D J TAL AR VLEND RME YAPMAK VE ÖLÜM STAT ST KLER N ÇIKARTMAK	0,00	0,00	0,00
2.3.2	SIHH VE 2., 3. SINIF GAYR SIHH MÜESSESELER N SA LIK YÖNÜNDE RUHSATLARINI VERMEK	0,00	0,00	0,00
	Genel Toplam	0,00	0,00	0,00

FAAL YET MAL YETLER TABLOSU		
dare Adı	KARABA LAR BELED YES	
Performans Hedefi:2.3	VATANDA ODAKLI H ZMETLER M Z N ETK N YÜRÜTÜLEREK VATANDA MEMNUN YET N ARTTIRMAK	
Faaliyet Adı 2.3.1	LÇE SINIRLARI ÇER S NDE VEFAT EDENLERE ÖLÜM RAPORU VE GÖMME Z N BELGELER N DÜZENLEMEK, D J TAL AR VLEND RME YAPMAK VE ÖLÜM STAT ST KLER N ÇIKARTMAK	
Sorumlu Harcama Birimi veya Birimleri	SA LIK LER MÜDÜRLÜ Ü	
Ekonomik Kod		2016
1	PERSONEL G DERLER	
2	SOSYAL GÜVENL K KURUMUNA DEVLET PR M G DERLER	
3	MAL VE H ZMET ALIMLARI	
4	FA Z G DERLER	
5	CAR TRANSFERLER	
6	SERMAYE G DERLER	
7	SERMAYE TRANSFERLER	
8	BORÇ VERME	
9	YEDEK ÖDENEKLER	
Toplam Bütçe Kaynak htıyacı		
Bütçe Dı ı Kaynak	Döner Sermaye	
	Di er Yurt çı	
	Yurt Dı ı	
Toplam Bütçe Dı ı Kaynak htıyacı		
Toplam Kaynak htıyacı		0,00

FAAL YET MAL YETLER TABLOSU		
dare Adı	KARABA LAR BELED YES	
Performans Hedefi:2.3	VATANDA ODAKLI H ZMETLER M Z N ETK N YÜRÜTÜLEREK VATANDA MEMNUN YET N ARTTIRMAK	
Faaliyet Adı 2.3.2	SIHH VE 2., 3. SINIF GAYR SIHH MÜESSESELER N SA LIK YÖNÜNDEN RUHSATLARINI VERMEK	
Sorumlu Harcama Birimi veya Birimleri	SA LIK LER MÜDÜRLÜ Ü	
Ekonomik Kod		2016
1	PERSONEL G DERLER	
2	SOSYAL GÜVENL K KURUMUNA DEVLET PR M G DERLER	
3	MAL VE H ZMET ALIMLARI	
4	FA Z G DERLER	
5	CAR TRANSFERLER	
6	SERMAYE G DERLER	
7	SERMAYE TRANSFERLER	
8	BORÇ VERME	
9	YEDEK ÖDENEKLER	
Toplam Bütçe Kaynak htiyacı		
Bütçe Dı ı Kaynak	Döner Sermaye	
	Di er Yurt ç i	
	Yurt Dı ı	
Toplam Bütçe Dı ı Kaynak htiyacı		
Toplam Kaynak htiyacı		0,00

PERFORMANS HEDEF TABLOSU				
dare Adı	KARABA LAR BELED YES			
Stratejik Amaç: 2	TOPLUM VE ÇEVRE SA LIK AÇISINDAN TEHD T OLU TURAN UNSURLARLA MÜCADELE EDEREK HALK SA LI INI KORUMAK			
Stratejik Hedef: 2.4	“HAYVAN DOSTU KENT” B L NC N GEL T REREK HAYVANLARIN EN UYGUN ARTLARDA VE SA LIKLI YA AMASINI SA LAMAK			
Performans Hedefi:2.4	“HAYVAN DOSTU KENT” B L NC N GEL T REREK HAYVANLARIN EN UYGUN ARTLARDA VE SA LIKLI YA AMASINI SA LAMAK			
	Performans Göstergeleri	2014	2015	2016
2.4.1	SAH PL HAYVAN SAYISI	**	200	210
2.4.2	TEDAV ED LECEK HAYVAN SAYISI	**	6.000	6.600
2.4.3	KISIRLA TIRMA SAYISI	**	1.300	1.600
2.4.4	SAH PLEND R LEN HAYVAN SAYISI	**	90	100
2.4.5	A I SAYISI	**	1.600	1.900
2.4.6	OKULLARDA VER LECEK E T M SAYISI	**	10	10
2.4.7	ALINAN E T M SAYISI	**	4	4
2.4.8	PERSONELE VER LECEK E T M SAYISI	**	5	5
2.4.9	PARKLARDA YAPILAN BESLENME ODAKLARI -SULUK SAYISI	**	50	55
2.4.10	PARKLARDA YAPILAN KED EV SAYISI	**	20	22
Faaliyetler		Kaynak htıyac (2016) (TL)		
		Bütçe	Bütçe Dı ı	Toplam
2.4.1	SAH PL HAYVANLARI KAYIT ALTINA ALMAK	5.000,00	0,00	5.000,00
2.4.2	SOKAK HAYVANLARININ BAKIM TEDAV VE A ILANMALARINI YAPMAK	80.000,00	0,00	80.000,00
2.4.3	SOKAK HAYVANLARININ KISIRLA TIRILMALARINI SA LAMAK	30.000,00	0,00	30.000,00
2.4.4	SOKAK HAYVANLARININ SAH PLEND R LMELER N SA LAMAK	0,00	0,00	0,00
2.4.5	KUDUZLA MÜCADELEYE YÖNEL K ÇALI MALAR YAPMAK	30.000,00	0,00	30.000,00
2.4.6	OKULLARDA E T M DÜZENLEMEK	0,00	0,00	0,00
2.4.7	TEKN K PERSONEL N ULUSAL/ULUSLARARASI E T MLERE KATILMASINI SA LAMAK	10.000,00	0,00	10.000,00
2.4.8	PERSONELE KURUM Ç E T M VERMEK	0,00	0,00	0,00
2.4.9	PARKLARDA BESLENME ODAKLARI YAPMAK	20.000,00	0,00	20.000,00
2.4.10	KED EVLER YAPMAK	15.000,00	0,00	15.000,00
Genel Toplam		190.000,00	0,00	190.000,00

FAAL YET MAL YETLER TABLOSU		
dare Adı	KARABA LAR BELED YES	
Performans Hedefi:2.4	“HAYVAN DOSTU KENT” B L NC N GEL T REREK HAYVANLARIN EN UYGUN ARTLARDA VE SA LIKLI YA AMASINI SA LAMAK	
Faaliyet Adı 2.4.1	SAH PL HAYVANLARI KAYIT ALTINA ALMAK	
Sorumlu Harcama Birimi veya Birimleri	VETER NER LER MÜDÜRLÜ Ü	
Ekonomik Kod		
		2016
1	PERSONEL G DERLER	
2	SOSYAL GÜVENL K KURUMUNA DEVLET PR M G DERLER	
3	MAL VE H ZMET ALIMLARI	5.000,00
4	FA Z G DERLER	
5	CAR TRANSFERLER	
6	SERMAYE G DERLER	
7	SERMAYE TRANSFERLER	
8	BORÇ VERME	
9	YEDEK ÖDENEKLER	
Toplam Bütçe Kaynak htıyacı		
Bütçe Dı ı Kaynak	Döner Sermaye	
	Di er Yurt çı	
	Yurt Dı ı	
Toplam Bütçe Dı ı Kaynak htıyacı		
Toplam Kaynak htıyacı		5.000,00

FAAL YET MAL YETLER TABLOSU		
dare Adı	KARABA LAR BELED YES	
Performans Hedefi:2.4	“HAYVAN DOSTU KENT” B L NC N GEL T REREK HAYVANLARIN EN UYGUN ARTLARDA VE SA LIKLI YA AMASINI SA LAMAK	
Faaliyet Adı 2.4.2	SOKAK HAYVANLARININ BAKIM TEDAV VE A ILANMALARINI YAPMAK	
Sorumlu Harcama Birimi veya Birimleri	VETER NER LER MÜDÜRLÜ Ü	
Ekonomik Kod		
		2016
1	PERSONEL G DERLER	
2	SOSYAL GÜVENL K KURUMUNA DEVLET PR M G DERLER	
3	MAL VE H ZMET ALIMLARI	80.000,00
4	FA Z G DERLER	
5	CAR TRANSFERLER	
6	SERMAYE G DERLER	
7	SERMAYE TRANSFERLER	
8	BORÇ VERME	
9	YEDEK ÖDENEKLER	
Toplam Bütçe Kaynak htıyacı		
Bütçe Dı ı Kaynak	Döner Sermaye	
	Di er Yurt çı	
	Yurt Dı ı	
Toplam Bütçe Dı ı Kaynak htıyacı		
Toplam Kaynak htıyacı		80.000,00

FAAL YET MAL YETLER TABLOSU		
dare Adı	KARABA LAR BELED YES	
Performans Hedefi:2.4	“HAYVAN DOSTU KENT” B L NC N GEL T REREK HAYVANLARIN EN UYGUN ARTLARDA VE SA LIKLI YA AMASINI SA LAMAK	
Faaliyet Adı 2.4.3	SOKAK HAYVANLARININ KISIRLA TIRILMALARINI SA LAMAK	
Sorumlu Harcama Birimi veya Birimleri	VETER NER LER MÜDÜRLÜ Ü	
Ekonomik Kod		
		2016
1	PERSONEL G DERLER	
2	SOSYAL GÜVENL K KURUMUNA DEVLET PR M G DERLER	
3	MAL VE H ZMET ALIMLARI	30.000,00
4	FA Z G DERLER	
5	CAR TRANSFERLER	
6	SERMAYE G DERLER	
7	SERMAYE TRANSFERLER	
8	BORÇ VERME	
9	YEDEK ÖDENEKLER	
Toplam Bütçe Kaynak htıyacı		
Bütçe Dı ı Kaynak	Döner Sermaye	
	Di er Yurt çı	
	Yurt Dı ı	
Toplam Bütçe Dı ı Kaynak htıyacı		
Toplam Kaynak htıyacı		30.000,00

FAAL YET MAL YETLER TABLOSU		
dare Adı	KARABA LAR BELED YES	
Performans Hedefi:2.4	“HAYVAN DOSTU KENT” B L NC N GEL T REREK HAYVANLARIN EN UYGUN ARTLARDA VE SA LIKLI YA AMASINI SA LAMAK	
Faaliyet Adı 2.4.4	SOKAK HAYVANLARININ SAH PLEND R LMELER N SA LAMAK	
Sorumlu Harcama Birimi veya Birimleri	VETER NER LER MÜDÜRLÜ Ü	
Ekonomik Kod		
		2016
1	PERSONEL G DERLER	
2	SOSYAL GÜVENL K KURUMUNA DEVLET PR M G DERLER	
3	MAL VE H ZMET ALIMLARI	
4	FA Z G DERLER	
5	CAR TRANSFERLER	
6	SERMAYE G DERLER	
7	SERMAYE TRANSFERLER	
8	BORÇ VERME	
9	YEDEK ÖDENEKLER	
Toplam Bütçe Kaynak htıyacı		
Bütçe Dı ı Kaynak	Döner Sermaye	
	Di er Yurt çı	
	Yurt Dı ı	
Toplam Bütçe Dı ı Kaynak htıyacı		
Toplam Kaynak htıyacı		0,00

FAAL YET MAL YETLER TABLOSU		
dare Adı	KARABA LAR BELED YES	
Performans Hedefi:2.4	“HAYVAN DOSTU KENT” B L NC N GEL T REREK HAYVANLARIN EN UYGUN ARTLARDA VE SA LIKLI YA AMASINI SA LAMAK	
Faaliyet Adı 2.4.5	KUDUZLA MÜCADELEYE YÖNEL K ÇALI MALAR YAPMAK	
Sorumlu Harcama Birimi veya Birimleri	VETER NER LER MÜDÜRLÜ Ü	
Ekonomik Kod		
		2016
1	PERSONEL G DERLER	
2	SOSYAL GÜVENL K KURUMUNA DEVLET PR M G DERLER	
3	MAL VE H ZMET ALIMLARI	30.000,00
4	FA Z G DERLER	
5	CAR TRANSFERLER	
6	SERMAYE G DERLER	
7	SERMAYE TRANSFERLER	
8	BORÇ VERME	
9	YEDEK ÖDENEKLER	
Toplam Bütçe Kaynak İhtiyacı		
Bütçe Dı ı Kaynak	Döner Sermaye	
	Di er Yurt çı	
	Yurt Dı ı	
Toplam Bütçe Dı ı Kaynak İhtiyacı		
Toplam Kaynak İhtiyacı		30.000,00

FAAL YET MAL YETLER TABLOSU		
dare Adı	KARABA LAR BELED YES	
Performans Hedefi:2.4	“HAYVAN DOSTU KENT” B L NC N GEL T REREK HAYVANLARIN EN UYGUN ARTLARDA VE SA LIKLI YA AMASINI SA LAMAK	
Faaliyet Adı 2.4.6	OKULLARDA E T M DÜZENLEMEK	
Sorumlu Harcama Birimi veya Birimleri	VETER NER LER MÜDÜRLÜ Ü	
Ekonomik Kod		
		2016
1	PERSONEL G DERLER	
2	SOSYAL GÜVENL K KURUMUNA DEVLET PR M G DERLER	
3	MAL VE H ZMET ALIMLARI	
4	FA Z G DERLER	
5	CAR TRANSFERLER	
6	SERMAYE G DERLER	
7	SERMAYE TRANSFERLER	
8	BORÇ VERME	
9	YEDEK ÖDENEKLER	
Toplam Bütçe Kaynak İhtiyacı		
Bütçe Dı ı Kaynak	Döner Sermaye	
	Di er Yurt çı	
	Yurt Dı ı	
Toplam Bütçe Dı ı Kaynak İhtiyacı		
Toplam Kaynak İhtiyacı		0,00

FAAL YET MAL YETLER TABLOSU		
dare Adı	KARABA LAR BELED YES	
Performans Hedefi:2.4	“HAYVAN DOSTU KENT” B L NC N GEL T REREK HAYVANLARIN EN UYGUN ARTLARDA VE SA LIKLI YA AMASINI SA LAMAK	
Faaliyet Adı 2.4.7	TEKN K PERSONEL N ULUSAL/ULUSLARARASI E T MLERE KATILMASINI SA LAMAK	
Sorumlu Harcama Birimi veya Birimleri	VETER NER LER MÜDÜRLÜ Ü	
Ekonomik Kod		2016
1	PERSONEL G DERLER	
2	SOSYAL GÜVENL K KURUMUNA DEVLET PR M G DERLER	
3	MAL VE H ZMET ALIMLARI	10.000,00
4	FA Z G DERLER	
5	CAR TRANSFERLER	
6	SERMAYE G DERLER	
7	SERMAYE TRANSFERLER	
8	BORÇ VERME	
9	YEDEK ÖDENEKLER	
Toplam Bütçe Kaynak htıyacı		
Bütçe Dı ı Kaynak	Döner Sermaye	
	Di er Yurt çı	
	Yurt Dı ı	
Toplam Bütçe Dı ı Kaynak htıyacı		
Toplam Kaynak htıyacı		10.000,00

FAAL YET MAL YETLER TABLOSU		
dare Adı	KARABA LAR BELED YES	
Performans Hedefi:2.4	“HAYVAN DOSTU KENT” B L NC N GEL T REREK HAYVANLARIN EN UYGUN ARTLARDA VE SA LIKLI YA AMASINI SA LAMAK	
Faaliyet Adı 2.4.8	PERSONELE KURUM Ç E T M VERMEK	
Sorumlu Harcama Birimi veya Birimleri	VETER NER LER MÜDÜRLÜ Ü	
Ekonomik Kod		2016
1	PERSONEL G DERLER	
2	SOSYAL GÜVENL K KURUMUNA DEVLET PR M G DERLER	
3	MAL VE H ZMET ALIMLARI	
4	FA Z G DERLER	
5	CAR TRANSFERLER	
6	SERMAYE G DERLER	
7	SERMAYE TRANSFERLER	
8	BORÇ VERME	
9	YEDEK ÖDENEKLER	
Toplam Bütçe Kaynak htıyacı		
Bütçe Dı ı Kaynak	Döner Sermaye	
	Di er Yurt çı	
	Yurt Dı ı	
Toplam Bütçe Dı ı Kaynak htıyacı		
Toplam Kaynak htıyacı		0,00

FAAL YET MAL YETLER TABLOSU		
dare Adı	KARABA LAR BELED YES	
Performans Hedefi:2.4	“HAYVAN DOSTU KENT” B L NC N GEL T REREK HAYVANLARIN EN UYGUN ARTLARDA VE SA LIKLI YA AMASINI SA LAMAK	
Faaliyet Adı 2.4.9	PARKLARDA BESLENME ODAKLARI YAPMAK	
Sorumlu Harcama Birimi veya Birimleri	VETER NER LER MÜDÜRLÜ Ü	
Ekonomik Kod		
1	PERSONEL G DERLER	
2	SOSYAL GÜVENL K KURUMUNA DEVLET PR M G DERLER	
3	MAL VE H ZMET ALIMLARI	20.000,00
4	FA Z G DERLER	
5	CAR TRANSFERLER	
6	SERMAYE G DERLER	
7	SERMAYE TRANSFERLER	
8	BORÇ VERME	
9	YEDEK ÖDENEKLER	
Toplam Bütçe Kaynak htıyacı		
Bütçe Dı ı Kaynak	Döner Sermaye	
	Di er Yurt çı	
	Yurt Dı ı	
Toplam Bütçe Dı ı Kaynak htıyacı		
Toplam Kaynak htıyacı		20.000,00

FAAL YET MAL YETLER TABLOSU		
dare Adı	KARABA LAR BELED YES	
Performans Hedefi:2.4	“HAYVAN DOSTU KENT” B L NC N GEL T REREK HAYVANLARIN EN UYGUN ARTLARDA VE SA LIKLI YA AMASINI SA LAMAK	
Faaliyet Adı 2.4.10	KED EVLER YAPMAK	
Sorumlu Harcama Birimi veya Birimleri	VETER NER LER MÜDÜRLÜ Ü	
Ekonomik Kod		
1	PERSONEL G DERLER	
2	SOSYAL GÜVENL K KURUMUNA DEVLET PR M G DERLER	
3	MAL VE H ZMET ALIMLARI	15.000,00
4	FA Z G DERLER	
5	CAR TRANSFERLER	
6	SERMAYE G DERLER	
7	SERMAYE TRANSFERLER	
8	BORÇ VERME	
9	YEDEK ÖDENEKLER	
Toplam Bütçe Kaynak htıyacı		
Bütçe Dı ı Kaynak	Döner Sermaye	
	Di er Yurt çı	
	Yurt Dı ı	
Toplam Bütçe Dı ı Kaynak htıyacı		
Toplam Kaynak htıyacı		15.000,00

PERFORMANS HEDEF TABLOSU

PERFORMANS HEDEF TABLOSU				
dare Adı	KARABA LAR BELED YES			
Stratejik Amaç: 2	TOPLUM VE ÇEVRE SA LIK AÇISINDAN TEHD T OLU TURAN UNSURLARLA MÜCADELE EDEREK HALK SA LI INI KORUMAK			
Stratejik Hedef: 2.5	ATIK YÖNET M S STEM N , ÇEVREYE DUYARLILIK TEMEL NDE ETK N, VER ML B R EK LDE UYGULAMAK VE ÇEVRE K RL L N ÖNLEMEEYE YÖNEL K GEREKL TEDB RLER ALMAK			
Performans Hedefi:2.5	ATIK YÖNET M S STEM N , ÇEVREYE DUYARLILIK TEMEL NDE ETK N, VER ML B R EK LDE UYGULAMAK VE ÇEVRE K RL L N ÖNLEMEEYE YÖNEL K GEREKL TEDB RLER ALMAK			
	Performans Göstergeleri	2014	2015	2016
2.5.1	PERSONEL SAYISI	**	300	300
2.5.2	KONTEYNER SAYISI	**	4.000	3.500
2.5.3	KONTEYNER SAYISI	**	600	600
2.5.4	YER ALTI KONTEYNER SAYISI	**	50	50
2.5.5	DÜZENLENECEK YARI MA SAYISI	**	1	1
2.5.6	DÜZENLENEN E T M SEM NERLER SAYISI	**	2	2
2.5.7	GERÇEKLE ME ORANI	**	10%	12%
2.5.8	KONTROL SAYISI	**	225	225
Faaliyetler		Kaynak htıyacı (2016) (TL)		
		Bütçe	Bütçe Dı ı	Toplam
2.5.1	TEM ZL K H ZMET ALMAK	27.000.000,00	0,00	27.000.000,00
2.5.2	KONTEYNER ALMAK	100.000,00	0,00	100.000,00
2.5.3	KONTEYNERLER N BAKIM ONARIMLARINI YAPMAK	50.000,00	0,00	50.000,00
2.5.4	YER ALTI KONTEYNER S STEM N OLU TURMAK	200.000,00	0,00	200.000,00
2.5.5	ÇEVRE KONULU ÖDÜLLÜ YARI MA DÜZENLEMEK	10.000,00	0,00	10.000,00
2.5.6	ÇEVRE B L NC N N OLU MASINA YÖNEL K OKULLARA VE VATANDA LARA E T M SEM NERLER DÜZENLEMEK	0,00	0,00	0,00
2.5.7	GER DÖNÜ ÜMÜ MÜMKÜN ATIKLARIN (ATIK YA , P L, KA IT, CAM VS.) KAYNA INDA AYRI TIRILMASINI SA LAMAK	10.000,00	0,00	10.000,00
2.5.8	GÜRÜLTÜ K RL L N ÖNLEMEEYE YÖNEL K GEREKL TEDB RLER ALMAK	10.000,00	0,00	10.000,00
Genel Toplam		27.380.000,00	0,00	27.380.000,00

FAAL YET MAL YETLER TABLOSU		
dare Adı	KARABA LAR BELED YES	
Performans Hedefi:2.5	ATIK YÖNET M S STEM N , ÇEVREYE DUYARLILIK TEMEL NDE ETK N, VER ML B R EK LDE UYGULAMAK VE ÇEVRE K RL L N ÖNLEMAYE YÖNEL K GEREKL TEDB RLER ALMAK	
Faaliyet Adı 2.5.1	TEM ZL K H ZMET ALMAK	
Sorumlu Harcama Birimi veya Birimleri	TEM ZL K LER MÜDÜRLÜ Ü	
Ekonomik Kod		2016
1	PERSONEL G DERLER	
2	SOSYAL GÜVENL K KURUMUNA DEVLET PR M G DERLER	
3	MAL VE H ZMET ALIMLARI	27.000.000,00
4	FA Z G DERLER	
5	CAR TRANSFERLER	
6	SERMAYE G DERLER	
7	SERMAYE TRANSFERLER	
8	BORÇ VERME	
9	YEDEK ÖDENEKLER	
Toplam Bütçe Kaynak htıyacı		
Bütçe Dı ı Kaynak	Döner Sermaye	
	Di er Yurt çı	
	Yurt Dı ı	
Toplam Bütçe Dı ı Kaynak htıyacı		
Toplam Kaynak htıyacı		27.000.000,00

FAAL YET MAL YETLER TABLOSU		
dare Adı	KARABA LAR BELED YES	
Performans Hedefi:2.5	ATIK YÖNET M S STEM N , ÇEVREYE DUYARLILIK TEMEL NDE ETK N, VER ML B R EK LDE UYGULAMAK VE ÇEVRE K RL L N ÖNLEMAYE YÖNEL K GEREKL TEDB RLER ALMAK	
Faaliyet Adı 2.5.2	KONTEYNER ALMAK	
Sorumlu Harcama Birimi veya Birimleri	TEM ZL K LER MÜDÜRLÜ Ü	
Ekonomik Kod		2016
1	PERSONEL G DERLER	
2	SOSYAL GÜVENL K KURUMUNA DEVLET PR M G DERLER	
3	MAL VE H ZMET ALIMLARI	
4	FA Z G DERLER	
5	CAR TRANSFERLER	
6	SERMAYE G DERLER	100.000,00
7	SERMAYE TRANSFERLER	
8	BORÇ VERME	
9	YEDEK ÖDENEKLER	
Toplam Bütçe Kaynak htıyacı		
Bütçe Dı ı Kaynak	Döner Sermaye	
	Di er Yurt çı	
	Yurt Dı ı	
Toplam Bütçe Dı ı Kaynak htıyacı		
Toplam Kaynak htıyacı		100.000,00

FAAL YET MAL YETLER TABLOSU		
dare Adı	KARABA LAR BELED YES	
Performans Hedefi:2.5	ATIK YÖNET M S STEM N , ÇEVREYE DUYARLILIK TEMEL NDE ETK N, VER ML B R EK LDE UYGULAMAK VE ÇEVRE K RL L N ÖNLEMENE YÖNEL K GEREKL TEDB RLER ALMAK	
Faaliyet Adı 2.5.3	KONTEYNERLER N BAKIM ONARIMLARINI YAPMAK	
Sorumlu Harcama Birimi veya Birimleri	TEM ZL K LER MÜDÜRLÜ Ü	
Ekonomik Kod		
		2016
1	PERSONEL G DERLER	
2	SOSYAL GÜVENL K KURUMUNA DEVLET PR M G DERLER	
3	MAL VE H ZMET ALIMLARI	40.000,00
4	FA Z G DERLER	
5	CAR TRANSFERLER	
6	SERMAYE G DERLER	10.000,00
7	SERMAYE TRANSFERLER	
8	BORÇ VERME	
9	YEDEK ÖDENEKLER	
Toplam Bütçe Kaynak htıyacı		
Bütçe Dı ı Kaynak	Döner Sermaye	
	Di er Yurt çı	
	Yurt Dı ı	
Toplam Bütçe Dı ı Kaynak htıyacı		
Toplam Kaynak htıyacı		50.000,00

FAAL YET MAL YETLER TABLOSU		
dare Adı	KARABA LAR BELED YES	
Performans Hedefi:2.5	ATIK YÖNET M S STEM N , ÇEVREYE DUYARLILIK TEMEL NDE ETK N, VER ML B R EK LDE UYGULAMAK VE ÇEVRE K RL L N ÖNLEMENE YÖNEL K GEREKL TEDB RLER ALMAK	
Faaliyet Adı 2.5.4	YER ALTI KONTEYNER S STEM N OLU TURMAK	
Sorumlu Harcama Birimi veya Birimleri	TEM ZL K LER MÜDÜRLÜ Ü	
Ekonomik Kod		
		2016
1	PERSONEL G DERLER	
2	SOSYAL GÜVENL K KURUMUNA DEVLET PR M G DERLER	
3	MAL VE H ZMET ALIMLARI	
4	FA Z G DERLER	
5	CAR TRANSFERLER	
6	SERMAYE G DERLER	200.000,00
7	SERMAYE TRANSFERLER	
8	BORÇ VERME	
9	YEDEK ÖDENEKLER	
Toplam Bütçe Kaynak htıyacı		
Bütçe Dı ı Kaynak	Döner Sermaye	
	Di er Yurt çı	
	Yurt Dı ı	
Toplam Bütçe Dı ı Kaynak htıyacı		
Toplam Kaynak htıyacı		200.000,00

FAAL YET MAL YETLER TABLOSU		
dare Adı	KARABA LAR BELED YES	
Performans Hedefi:2.5	ATIK YÖNET M S STEM N , ÇEVREYE DUYARLILIK TEMEL NDE ETK N, VER ML B R EK LDE UYGULAMAK VE ÇEVRE K RL L N ÖNLEMENE YÖNEL K GEREKL TEDB RLER ALMAK	
Faaliyet Adı 2.5.5	ÇEVRE KONULU ÖDÜLLÜ YARI MA DÜZENLEMEK	
Sorumlu Harcama Birimi veya Birimleri	ÖZEL KALEM MÜDÜRLÜ Ü	
Ekonomik Kod		2016
1	PERSONEL G DERLER	
2	SOSYAL GÜVENL K KURUMUNA DEVLET PR M G DERLER	
3	MAL VE H ZMET ALIMLARI	10.000,00
4	FA Z G DERLER	
5	CAR TRANSFERLER	
6	SERMAYE G DERLER	
7	SERMAYE TRANSFERLER	
8	BORÇ VERME	
9	YEDEK ÖDENEKLER	
Toplam Bütçe Kaynak htıyacı		
Bütçe Dı ı Kaynak	Döner Sermaye	
	Di er Yurt çı	
	Yurt Dı ı	
Toplam Bütçe Dı ı Kaynak htıyacı		
Toplam Kaynak htıyacı		10.000,00

FAAL YET MAL YETLER TABLOSU		
dare Adı	KARABA LAR BELED YES	
Performans Hedefi:2.5	ATIK YÖNET M S STEM N , ÇEVREYE DUYARLILIK TEMEL NDE ETK N, VER ML B R EK LDE UYGULAMAK VE ÇEVRE K RL L N ÖNLEMENE YÖNEL K GEREKL TEDB RLER ALMAK	
Faaliyet Adı 2.5.6	ÇEVRE B L NC N N OLU MASINA YÖNEL K OKULLARA VE VATANDA LARA E T M SEM NERLER DÜZENLEMEK	
Sorumlu Harcama Birimi veya Birimleri	ÇEVRE KORUMA VE KONTROL MÜDÜRLÜ Ü	
Ekonomik Kod		2016
1	PERSONEL G DERLER	
2	SOSYAL GÜVENL K KURUMUNA DEVLET PR M G DERLER	
3	MAL VE H ZMET ALIMLARI	
4	FA Z G DERLER	
5	CAR TRANSFERLER	
6	SERMAYE G DERLER	
7	SERMAYE TRANSFERLER	
8	BORÇ VERME	
9	YEDEK ÖDENEKLER	
Toplam Bütçe Kaynak htıyacı		
Bütçe Dı ı Kaynak	Döner Sermaye	
	Di er Yurt çı	
	Yurt Dı ı	
Toplam Bütçe Dı ı Kaynak htıyacı		
Toplam Kaynak htıyacı		0,00

FAAL YET MAL YETLER TABLOSU		
dare Adı	KARABA LAR BELED YES	
Performans Hedefi:2.5	ATIK YÖNET M S STEM N , ÇEVREYE DUYARLILIK TEMEL NDE ETK N, VER ML B R EK LDE UYGULAMAK VE ÇEVRE K RL L N ÖNLEMEEYE YÖNEL K GEREKL TEDB RLER ALMAK	
Faaliyet Adı 2.5.7	GER DÖNÜ ÜMÜ MÜMKÜN ATIKLARIN (ATIK YA , P L, KA IT, CAM VS.) KAYNA INDA AYRI TIRILMASINI SA LAMAK	
Sorumlu Harcama Birimi veya Birimleri	ÇEVRE KORUMA VE KONTROL MÜDÜRLÜ Ü	
Ekonomik Kod		2016
1	PERSONEL G DERLER	
2	SOSYAL GÜVENL K KURUMUNA DEVLET PR M G DERLER	
3	MAL VE H ZMET ALIMLARI	10.000,00
4	FA Z G DERLER	
5	CAR TRANSFERLER	
6	SERMAYE G DERLER	
7	SERMAYE TRANSFERLER	
8	BORÇ VERME	
9	YEDEK ÖDENEKLER	
Toplam Bütçe Kaynak htıyacı		
Bütçe Dı ı Kaynak	Döner Sermaye	
	Di er Yurt çı	
	Yurt Dı ı	
Toplam Bütçe Dı ı Kaynak htıyacı		
Toplam Kaynak htıyacı		10.000,00

FAAL YET MAL YETLER TABLOSU		
dare Adı	KARABA LAR BELED YES	
Performans Hedefi:2.5	ATIK YÖNET M S STEM N , ÇEVREYE DUYARLILIK TEMEL NDE ETK N, VER ML B R EK LDE UYGULAMAK VE ÇEVRE K RL L N ÖNLEMEEYE YÖNEL K GEREKL TEDB RLER ALMAK	
Faaliyet Adı 2.5.8	GÜRÜLTÜ K RL L N ÖNLEMEEYE YÖNEL K GEREKL TEDB RLER ALMAK	
Sorumlu Harcama Birimi veya Birimleri	ÇEVRE KORUMA VE KONTROL MÜDÜRLÜ Ü	
Ekonomik Kod		2016
1	PERSONEL G DERLER	
2	SOSYAL GÜVENL K KURUMUNA DEVLET PR M G DERLER	
3	MAL VE H ZMET ALIMLARI	
4	FA Z G DERLER	
5	CAR TRANSFERLER	
6	SERMAYE G DERLER	10.000,00
7	SERMAYE TRANSFERLER	
8	BORÇ VERME	
9	YEDEK ÖDENEKLER	
Toplam Bütçe Kaynak htıyacı		
Bütçe Dı ı Kaynak	Döner Sermaye	
	Di er Yurt çı	
	Yurt Dı ı	
Toplam Bütçe Dı ı Kaynak htıyacı		
Toplam Kaynak htıyacı		10.000,00

PERFORMANS HEDEF TABLOSU

PERFORMANS HEDEF TABLOSU				
dare Adı	KARABA LAR BELED YES			
Stratejik Amaç: 2	TOPLUM VE ÇEVRE SA LIK AÇISINDAN TEHD T OLU TURAN UNSURLARLA MÜCADELE EDEREK HALK SA LI INI KORUMAK			
Stratejik Hedef: 2.6	KAYIT DI I FAAL YETLER ÖNLEMEK			
Performans Hedefi:2.6	KAYIT DI I FAAL YETLER ÖNLEMEK			
	Performans Göstergeleri	2014	2015	2016
2.6.1	DENET M YAPILACAK YER SAYISI	**	18.000	19.000
2.6.2	DENET M YAPILACAK PAZARYER SAYISI	**	11	11
2.6.3	YAPILACAK DENET M SAYISI	**	200	250
2.6.4	RUHSAT SAYISI	**	2.200	2.300
Faaliyetler		Kaynak htiyacı (2016) (TL)		
		Bütçe	Bütçe Dı ı	Toplam
2.6.1	YERLER N N RUHSAT VE GAL YÖNÜNDEN DENET M N YAPMAK	0,00	0,00	0,00
2.6.2	PAZARYERLER DENET M N YAPMAK	0,00	0,00	0,00
2.6.3	KAMU DÜZEN VE K GÜVENL N N SA LANMASI Ç N GEREKL KONTROLLER DÜZENL OLARAK YAPMAK	0,00	0,00	0,00
2.6.4	SIHH MÜESSESELER, UMUMA AÇIK ST RAHAT VE E LENCE YERLER , GAYR SIHH MÜESSESELER N RUHSATSIZ ÇALI MASINI ÖNLEMEK	0,00	0,00	0,00
Genel Toplam		0,00	0,00	0,00

FAAL YET MAL YETLER TABLOSU		
dare Adı	KARABA LAR BELED YES	
Performans Hedefi:2.6	KAYIT DI I FAAL YETLER ÖNLEMEK	
Faaliyet Adı 2.6.1	YERLER N N RUHSAT VE GAL YÖNÜNDEN DENET M N YAPMAK	
Sorumlu Harcama Birimi veya Birimleri	ZABITA MÜDÜRLÜ Ü	
Ekonomik Kod		2016
1	PERSONEL G DERLER	
2	SOSYAL GÜVENL K KURUMUNA DEVLET PR M G DERLER	
3	MAL VE H ZMET ALIMLARI	
4	FA Z G DERLER	
5	CAR TRANSFERLER	
6	SERMAYE G DERLER	
7	SERMAYE TRANSFERLER	
8	BORÇ VERME	
9	YEDEK ÖDENEKLER	
Toplam Bütçe Kaynak htiyacı		
Bütçe Dı ı Kaynak	Döner Sermaye	
	Di er Yurt ç i	
	Yurt Dı ı	
Toplam Bütçe Dı ı Kaynak htiyacı		
Toplam Kaynak htiyacı		0,00

FAAL YET MAL YETLER TABLOSU		
dare Adı	KARABA LAR BELED YES	
Performans Hedefi:2.6	KAYIT DI I FAAL YETLER ÖNLEMEK	
Faaliyet Adı 2.6.2	PAZARYERLER DENET M N YAPMAK	
Sorumlu Harcama Birimi veya Birimleri	ZABITA MÜDÜRLÜ Ü	
Ekonomik Kod		2016
1	PERSONEL G DERLER	
2	SOSYAL GÜVENL K KURUMUNA DEVLET PR M G DERLER	
3	MAL VE H ZMET ALIMLARI	
4	FA Z G DERLER	
5	CAR TRANSFERLER	
6	SERMAYE G DERLER	
7	SERMAYE TRANSFERLER	
8	BORÇ VERME	
9	YEDEK ÖDENEKLER	
Toplam Bütçe Kaynak htiyacı		
Bütçe Dı ı Kaynak	Döner Sermaye	
	Di er Yurt ç i	
	Yurt Dı ı	
Toplam Bütçe Dı ı Kaynak htiyacı		
Toplam Kaynak htiyacı		0,00

FAAL YET MAL YETLER TABLOSU		
dare Adı	KARABA LAR BELED YES	
Performans Hedefi:2.6	KAYIT DI I FAAL YETLER ÖNLEMEK	
Faaliyet Adı 2.6.3	KAMU DÜZEN VE K GÜVENL N N SA LANMASI Ç N GEREKL KONTROLLER DÜZENL OLARAK YAPMAK	
Sorumlu Harcama Birimi veya Birimleri	RUHSAT VE DENET M MÜDÜRLÜ Ü	
Ekonomik Kod		2016
1	PERSONEL G DERLER	
2	SOSYAL GÜVENL K KURUMUNA DEVLET PR M G DERLER	
3	MAL VE H ZMET ALIMLARI	
4	FA Z G DERLER	
5	CAR TRANSFERLER	
6	SERMAYE G DERLER	
7	SERMAYE TRANSFERLER	
8	BORÇ VERME	
9	YEDEK ÖDENEKLER	
Toplam Bütçe Kaynak htıyacı		
Bütçe Dı ı Kaynak	Döner Sermaye	
	Di er Yurt çı	
	Yurt Dı ı	
Toplam Bütçe Dı ı Kaynak htıyacı		
Toplam Kaynak htıyacı		0,00

FAAL YET MAL YETLER TABLOSU		
dare Adı	KARABA LAR BELED YES	
Performans Hedefi:2.6	KAYIT DI I FAAL YETLER ÖNLEMEK	
Faaliyet Adı 2.6.4	SIHH MÜESSESELER, UMUMA AÇIK ST RAHAT VE E LENCE YERLER , GAYR SIHH MÜESSESELER N RUHSATSIZ ÇALI MASINI ÖNLEMEK	
Sorumlu Harcama Birimi veya Birimleri	RUHSAT VE DENET M MÜDÜRLÜ Ü	
Ekonomik Kod		2016
1	PERSONEL G DERLER	
2	SOSYAL GÜVENL K KURUMUNA DEVLET PR M G DERLER	
3	MAL VE H ZMET ALIMLARI	
4	FA Z G DERLER	
5	CAR TRANSFERLER	
6	SERMAYE G DERLER	
7	SERMAYE TRANSFERLER	
8	BORÇ VERME	
9	YEDEK ÖDENEKLER	
Toplam Bütçe Kaynak htıyacı		
Bütçe Dı ı Kaynak	Döner Sermaye	
	Di er Yurt çı	
	Yurt Dı ı	
Toplam Bütçe Dı ı Kaynak htıyacı		
Toplam Kaynak htıyacı		0,00

PERFORMANS HEDEF TABLOSU

dare Adı	KARABA LAR BELED YES			
Stratejik Amaç: 3	YOKSUL, YA LI, GENÇ, ÇOCUK, ENGELL VE KADIN GRUPLARINI DESTEKLEMEK			
Stratejik Hedef: 3.1	DAR GEL RL KES MLER DESTEKLEYEREK YOKSULLUKLA MÜCADELE ETMEK			
Performans Hedefi:3.1	DAR GEL RL KES MLER DESTEKLEYEREK YOKSULLUKLA MÜCADELE ETMEK			
	Performans Göstergeleri	2014	2015	2016
3.1.2	A LE SAYISI	**	320	330
3.1.3	H ZMETTEN YARARLANACAK K SAYISI	**	1.200	1.400
3.1.4	AÇILAN SEMT EV SAYISI	**	1	1
3.1.5	FTAR YEME VER LECEK K SAYISI	**	75.000	75.000
3.1.6	A URE DA ITILACAK K SAYISI	**	3.000	3.000
3.1.7	H ZMET VER LECEK A LE SAYISI	**	140	150
3.1.8	ALINACAK ARAÇ SAYISI	**	**	1
3.1.9	KART VER LEN A LE SAYISI	**	**	1.500
Faaliyetler		Kaynak htıyac (2016) (TL)		
		Bütçe	Bütçe Dı ı	Toplam
3.1.2	4109 SAYILI KANUN GERE ASKER A LELER NE NAKD YARDIM YAPMAK	5.000,00	0,00	5.000,00
3.1.3	SEMT EVLER N ETK N KULLANMAK	40.000,00	0,00	40.000,00
3.1.4	YEN SEMT EVLER AÇMAK	40.000,00	0,00	40.000,00
3.1.5	RAMAZAN AYINDA FTAR YEME VERMEK	300.000,00	0,00	300.000,00
3.1.6	MUHARREM AYI ÇER S NDE A URE KAYNATIP DA ITMAK	50.000,00	0,00	50.000,00
3.1.7	L MONTEPE VE ÖZGÜR MAHALLELER NDE ÇAMA IR YIKAMA H ZMET VERMEK	50.000,00	0,00	50.000,00
3.1.8	KRAM ARACI ALMAK	100.000,00	0,00	100.000,00
3.1.9	MUHTAÇ DURUMDA OLAN K LERE SOSYAL DESTEK KARTI VER LMES	1.000.000,00	0,00	1.000.000,00
Genel Toplam		1.585.000,00	0,00	1.585.000,00

FAAL YET MAL YETLER TABLOSU

dare Adı	KARABA LAR BELED YES	
Performans Hedefi:3.1	DAR GEL RL KES MLER DESTEKLEYEREK YOKSULLUKLA MÜCADELE ETMEK	
Faaliyet Adı 3.1.2	4109 SAYILI KANUN GERE ASKER A LELER NE NAKD YARDIM YAPMAK	
Sorumlu Harcama Birimi veya Birimleri	SOSYAL YARDIM LER MÜDÜRLÜ Ü	
Ekonomik Kod		2016
1	PERSONEL G DERLER	
2	SOSYAL GÜVENL K KURUMUNA DEVLET PR M G DERLER	
3	MAL VE H ZMET ALIMLARI	
4	FA Z G DERLER	
5	CAR TRANSFERLER	5.000,00
6	SERMAYE G DERLER	
7	SERMAYE TRANSFERLER	
8	BORÇ VERME	
9	YEDEK ÖDENEKLER	
Toplam Bütçe Kaynak htıyacı		
Bütçe Dı ı Kaynak	Döner Sermaye	
	Di er Yurt çı	
	Yurt Dı ı	
Toplam Bütçe Dı ı Kaynak htıyacı		
Toplam Kaynak htıyacı		5.000,00

FAAL YET MAL YETLER TABLOSU

dare Adı	KARABA LAR BELED YES	
Performans Hedefi:3.1	DAR GEL RL KES MLER DESTEKLEYEREK YOKSULLUKLA MÜCADELE ETMEK	
Faaliyet Adı 3.1.3	SEMT EVLER N ETK N KULLANMAK	
Sorumlu Harcama Birimi veya Birimleri	SOSYAL YARDIM LER MÜDÜRLÜ Ü	
Ekonomik Kod		2016
1	PERSONEL G DERLER	
2	SOSYAL GÜVENL K KURUMUNA DEVLET PR M G DERLER	
3	MAL VE H ZMET ALIMLARI	40.000,00
4	FA Z G DERLER	
5	CAR TRANSFERLER	
6	SERMAYE G DERLER	
7	SERMAYE TRANSFERLER	
8	BORÇ VERME	
9	YEDEK ÖDENEKLER	
Toplam Bütçe Kaynak htıyacı		
Bütçe Dı ı Kaynak	Döner Sermaye	
	Di er Yurt çı	
	Yurt Dı ı	
Toplam Bütçe Dı ı Kaynak htıyacı		
Toplam Kaynak htıyacı		40.000,00

FAAL YET MAL YETLER TABLOSU		
dare Adı	KARABA LAR BELED YES	
Performans Hedefi:3.1	DAR GEL RL KES MLER DESTEKLEYEREK YOKSULLUKLA MÜCADELE ETMEK	
Faaliyet Adı 3.1.4	YEN SEMT EVLER AÇMAK	
Sorumlu Harcama Birimi veya Birimleri	SOSYAL YARDIM LER MÜDÜRLÜ Ü	
Ekonomik Kod		2016
1	PERSONEL G DERLER	
2	SOSYAL GÜVENL K KURUMUNA DEVLET PR M G DERLER	
3	MAL VE H ZMET ALIMLARI	
4	FA Z G DERLER	
5	CAR TRANSFERLER	
6	SERMAYE G DERLER	40.000,00
7	SERMAYE TRANSFERLER	
8	BORÇ VERME	
9	YEDEK ÖDENEKLER	
Toplam Bütçe Kaynak htıyacı		
Bütçe Dı ı Kaynak	Döner Sermaye	
	Di er Yurt çı	
	Yurt Dı ı	
Toplam Bütçe Dı ı Kaynak htıyacı		
Toplam Kaynak htıyacı		40.000,00

FAAL YET MAL YETLER TABLOSU		
dare Adı	KARABA LAR BELED YES	
Performans Hedefi:3.1	DAR GEL RL KES MLER DESTEKLEYEREK YOKSULLUKLA MÜCADELE ETMEK	
Faaliyet Adı 3.1.5	RAMAZAN AYINDA FTAR YEME VERMEK	
Sorumlu Harcama Birimi veya Birimleri	SOSYAL YARDIM LER MÜDÜRLÜ Ü	
Ekonomik Kod		2016
1	PERSONEL G DERLER	
2	SOSYAL GÜVENL K KURUMUNA DEVLET PR M G DERLER	
3	MAL VE H ZMET ALIMLARI	300.000,00
4	FA Z G DERLER	
5	CAR TRANSFERLER	
6	SERMAYE G DERLER	
7	SERMAYE TRANSFERLER	
8	BORÇ VERME	
9	YEDEK ÖDENEKLER	
Toplam Bütçe Kaynak htıyacı		
Bütçe Dı ı Kaynak	Döner Sermaye	
	Di er Yurt çı	
	Yurt Dı ı	
Toplam Bütçe Dı ı Kaynak htıyacı		
Toplam Kaynak htıyacı		300.000,00

FAAL YET MAL YETLER TABLOSU		
dare Adı	KARABA LAR BELED YES	
Performans Hedefi:3.1	DAR GEL RL KES MLER DESTEKLEYEREK YOKSULLUKLA MÜCADELE ETMEK	
Faaliyet Adı 3.1.6	MUHARREM AYI ÇER S NDE A URE KAYNATIP DA ITMAK	
Sorumlu Harcama Birimi veya Birimleri	SOSYAL YARDIM LER MÜDÜRLÜ Ü	
Ekonomik Kod		2016
1	PERSONEL G DERLER	
2	SOSYAL GÜVENL K KURUMUNA DEVLET PR M G DERLER	
3	MAL VE H ZMET ALIMLARI	50.000,00
4	FA Z G DERLER	
5	CAR TRANSFERLER	
6	SERMAYE G DERLER	
7	SERMAYE TRANSFERLER	
8	BORÇ VERME	
9	YEDEK ÖDENEKLER	
Toplam Bütçe Kaynak İhtiyacı		
Bütçe Dı ı Kaynak	Döner Sermaye	
	Di er Yurt ç i	
	Yurt Dı ı	
Toplam Bütçe Dı ı Kaynak İhtiyacı		
Toplam Kaynak İhtiyacı		50.000,00

FAAL YET MAL YETLER TABLOSU		
dare Adı	KARABA LAR BELED YES	
Performans Hedefi:3.1	DAR GEL RL KES MLER DESTEKLEYEREK YOKSULLUKLA MÜCADELE ETMEK	
Faaliyet Adı 3.1.7	L MONTEPE VE ÖZGÜR MAHALLELER NDE ÇAMA IR YIKAMA H ZMET VERMEK	
Sorumlu Harcama Birimi veya Birimleri	SOSYAL YARDIM LER MÜDÜRLÜ Ü	
Ekonomik Kod		2016
1	PERSONEL G DERLER	
2	SOSYAL GÜVENL K KURUMUNA DEVLET PR M G DERLER	
3	MAL VE H ZMET ALIMLARI	50.000,00
4	FA Z G DERLER	
5	CAR TRANSFERLER	
6	SERMAYE G DERLER	
7	SERMAYE TRANSFERLER	
8	BORÇ VERME	
9	YEDEK ÖDENEKLER	
Toplam Bütçe Kaynak İhtiyacı		
Bütçe Dı ı Kaynak	Döner Sermaye	
	Di er Yurt ç i	
	Yurt Dı ı	
Toplam Bütçe Dı ı Kaynak İhtiyacı		
Toplam Kaynak İhtiyacı		50.000,00

FAAL YET MAL YETLER TABLOSU		
dare Adı	KARABA LAR BELED YES	
Performans Hedefi:3.1	DAR GEL RL KES MLER DESTEKLEYEREK YOKSULLUKLA MÜCADELE ETMEK	
Faaliyet Adı 3.1.8	KRAM ARACI ALMAK	
Sorumlu Harcama Birimi veya Birimleri	ULA IM H ZMETLER MÜDÜRLÜ Ü	
Ekonomik Kod		2016
1	PERSONEL G DERLER	
2	SOSYAL GÜVENL K KURUMUNA DEVLET PR M G DERLER	
3	MAL VE H ZMET ALIMLARI	
4	FA Z G DERLER	
5	CAR TRANSFERLER	
6	SERMAYE G DERLER	100.000,00
7	SERMAYE TRANSFERLER	
8	BORÇ VERME	
9	YEDEK ÖDENEKLER	
Toplam Bütçe Kaynak htıyacı		
Bütçe Dı ı Kaynak	Döner Sermaye	
	Di er Yurt çı	
	Yurt Dı ı	
Toplam Bütçe Dı ı Kaynak htıyacı		
Toplam Kaynak htıyacı		100.000,00

FAAL YET MAL YETLER TABLOSU		
dare Adı	KARABA LAR BELED YES	
Performans Hedefi:3.1	DAR GEL RL KES MLER DESTEKLEYEREK YOKSULLUKLA MÜCADELE ETMEK	
Faaliyet Adı 3.1.9	MUHTAÇ DURUMDA OLAN K LERE SOSYAL DESTEK KARTI VER LMES	
Sorumlu Harcama Birimi veya Birimleri	SOSYAL YARDIM LER MÜDÜRLÜ Ü	
Ekonomik Kod		2016
1	PERSONEL G DERLER	
2	SOSYAL GÜVENL K KURUMUNA DEVLET PR M G DERLER	
3	MAL VE H ZMET ALIMLARI	
4	FA Z G DERLER	
5	CAR TRANSFERLER	1.000.000,00
6	SERMAYE G DERLER	
7	SERMAYE TRANSFERLER	
8	BORÇ VERME	
9	YEDEK ÖDENEKLER	
Toplam Bütçe Kaynak htıyacı		
Bütçe Dı ı Kaynak	Döner Sermaye	
	Di er Yurt çı	
	Yurt Dı ı	
Toplam Bütçe Dı ı Kaynak htıyacı		
Toplam Kaynak htıyacı		1.000.000,00

PERFORMANS HEDEF TABLOSU				
dare Adı	KARABA LAR BELED YES			
Stratejik Amaç: 3	YOKSUL, YA LI, GENÇ, ÇOCUK, ENGELL VE KADIN GRUPLARINI DESTEKLEMEK			
Stratejik Hedef: 3.2	KADINLARIMIZA DESTEK VEREREK HAYATIN Ç NDE VAR OLMALARINA KATKI SA LAMAK			
Performans Hedefi:3.2	KADINLARIMIZA DESTEK VEREREK HAYATIN Ç NDE VAR OLMALARINA KATKI SA LAMAK			
	Performans Göstergeleri	2014	2015	2016
3.2.1	H ZMET VER LECEK KADIN SAYISI	**	150	160
3.2.4	YARARLANACAK KADIN SAYISI	**	30	50
3.2.5	UYGULANACAK PARK SAYISI	**	1	1
	Faaliyetler	Kaynak htıyacı (2016) (TL)		
		Bütçe	Bütçe Dı ı	Toplam
3.2.1	KADIN DANI MA MERKEZ AÇMAK	15.000,00	0,00	15.000,00
3.2.4	KADIN KOOPERAT F KURULMASI KONUSUNDA DESTEK VERMEK	1.000,00	0,00	1.000,00
3.2.5	KADIN DOSTU PARKI PROJES UYGULAMAK	30.000,00	0,00	30.000,00
Genel Toplam		46.000,00	0,00	46.000,00

FAAL YET MAL YETLER TABLOSU		
dare Adı	KARABA LAR BELED YES	
Performans Hedefi:3.2	KADINLARIMIZA DESTEK VEREREK HAYATIN Ç NDE VAR OLMALARINA KATKI SA LAMAK	
Faaliyet Adı 3.2.1	KADIN DANI MA MERKEZ AÇMAK	
Sorumlu Harcama Birimi veya Birimleri	SOSYAL YARDIM LER MÜDÜRLÜ Ü	
Ekonomik Kod		2016
1	PERSONEL G DERLER	
2	SOSYAL GÜVENL K KURUMUNA DEVLET PR M G DERLER	
3	MAL VE H ZMET ALIMLARI	
4	FA Z G DERLER	
5	CAR TRANSFERLER	
6	SERMAYE G DERLER	15.000,00
7	SERMAYE TRANSFERLER	
8	BORÇ VERME	
9	YEDEK ÖDENEKLER	
Toplam Bütçe Kaynak htıyacı		
Bütçe Dı ı Kaynak	Döner Sermaye	
	Di er Yurt çı	
	Yurt Dı ı	
Toplam Bütçe Dı ı Kaynak htıyacı		
Toplam Kaynak htıyacı		15.000,00

FAAL YET MAL YETLER TABLOSU		
dare Adı	KARABA LAR BELED YES	
Performans Hedefi:3.2	KADINLARIMIZA DESTEK VEREREK HAYATIN Ç NDE VAR OLMALARINA KATKI SA LAMAK	
Faaliyet Adı 3.2.4	KADIN KOOPERAT F KURULMASI KONUSUNDA DESTEK VERMEK	
Sorumlu Harcama Birimi veya Birimleri	SOSYAL YARDIM LER MÜDÜRLÜ Ü	
Ekonomik Kod		
		2016
1	PERSONEL G DERLER	
2	SOSYAL GÜVENL K KURUMUNA DEVLET PR M G DERLER	
3	MAL VE H ZMET ALIMLARI	1.000,00
4	FA Z G DERLER	
5	CAR TRANSFERLER	
6	SERMAYE G DERLER	
7	SERMAYE TRANSFERLER	
8	BORÇ VERME	
9	YEDEK ÖDENEKLER	
Toplam Bütçe Kaynak htıyacı		
Bütçe Dı ı Kaynak	Döner Sermaye	
	Di er Yurt ç i	
	Yurt Dı ı	
Toplam Bütçe Dı ı Kaynak htıyacı		
Toplam Kaynak htıyacı		1.000,00

FAAL YET MAL YETLER TABLOSU		
dare Adı	KARABA LAR BELED YES	
Performans Hedefi:3.2	KADINLARIMIZA DESTEK VEREREK HAYATIN Ç NDE VAR OLMALARINA KATKI SA LAMAK	
Faaliyet Adı 3.2.5	KADIN DOSTU PARKI PROJES UYGULAMAK	
Sorumlu Harcama Birimi veya Birimleri	SOSYAL YARDIM LER MÜDÜRLÜ Ü	
Ekonomik Kod		
		2016
1	PERSONEL G DERLER	
2	SOSYAL GÜVENL K KURUMUNA DEVLET PR M G DERLER	
3	MAL VE H ZMET ALIMLARI	30.000,00
4	FA Z G DERLER	
5	CAR TRANSFERLER	
6	SERMAYE G DERLER	
7	SERMAYE TRANSFERLER	
8	BORÇ VERME	
9	YEDEK ÖDENEKLER	
Toplam Bütçe Kaynak htıyacı		
Bütçe Dı ı Kaynak	Döner Sermaye	
	Di er Yurt ç i	
	Yurt Dı ı	
Toplam Bütçe Dı ı Kaynak htıyacı		
Toplam Kaynak htıyacı		30.000,00

PERFORMANS HEDEF TABLOSU				
dare Adı	KARABA LAR BELED YES			
Stratejik Amaç: 3	YOKSUL, YA LI, GENÇ, ÇOCUK, ENGELL VE KADIN GRUPLARINI DESTEKLEMEK			
Stratejik Hedef: 3.3	KARABA LAR NÜFUSUNUN BÜYÜK BÖLÜMÜNÜ OLU TURAN ÇOCUKLARIMIZI VE YA LILARIMIZI DESTEKLEYEREK YA AM STANDARTLARINI YÜKSELTMEK			
Performans Hedefi:3.3	KARABA LAR NÜFUSUNUN BÜYÜK BÖLÜMÜNÜ OLU TURAN ÇOCUKLARIMIZI VE YA LILARIMIZI DESTEKLEYEREK YA AM STANDARTLARINI YÜKSELTMEK			
	Performans Göstergeleri	2014	2015	2016
3.3.2	H ZMET VER LECEK K SAYISI	**	5	10
3.3.3	H ZMET VER LECEK K SAYISI	**	600	700
	Faaliyetler	Kaynak htiyac (2016) (TL)		
		Bütçe	Bütçe Dı 1	Toplam
3.3.2	YA LILARA EV TEM ZL VE K SEL BAKIM H ZMET SUNMAK	10.000,00	0,00	10.000,00
3.3.3	ÇOCUK VE GENÇL K EV AÇMAK	15.000,00	0,00	15.000,00
	Genel Toplam	25.000,00	0,00	25.000,00

FAAL YET MAL YETLER TABLOSU		
dare Adı	KARABA LAR BELED YES	
Performans Hedefi:3.3	KARABA LAR NÜFUSUNUN BÜYÜK BÖLÜMÜNÜ OLU TURAN ÇOCUKLARIMIZI VE YA LILARIMIZI DESTEKLEYEREK YA AM STANDARTLARINI YÜKSELTMEK	
Faaliyet Adı 3.3.2	YA LILARA EV TEM ZL VE K SEL BAKIM H ZMET SUNMAK	
Sorumlu Harcama Birimi veya Birimleri	SOSYAL YARDIM LER MÜDÜRLÜ Ü	
Ekonomik Kod		2016
1	PERSONEL G DERLER	
2	SOSYAL GÜVENL K KURUMUNA DEVLET PR M G DERLER	
3	MAL VE H ZMET ALIMLARI	10.000,00
4	FA Z G DERLER	
5	CAR TRANSFERLER	
6	SERMAYE G DERLER	
7	SERMAYE TRANSFERLER	
8	BORÇ VERME	
9	YEDEK ÖDENEKLER	
Toplam Bütçe Kaynak htiyac		
Bütçe Dı 1 Kaynak	Döner Sermaye	
	Di er Yurt ç i	
	Yurt Dı 1	
Toplam Bütçe Dı 1 Kaynak htiyac		
Toplam Kaynak htiyac		10.000,00

FAAL YET MAL YETLER TABLOSU

dare Adı	KARABA LAR BELED YES	
Performans Hedefi:3.3	KARABA LAR NÜFUSUNUN BÜYÜK BÖLÜMÜNÜ OLU TURAN ÇOCUKLARIMIZI VE YA LILARIMIZI DESTEKLEYEREK YA AM STANDARTLARINI YÜKSELTMEK	
Faaliyet Adı 3.3.3	ÇOCUK VE GENÇL K EV AÇMAK	
Sorumlu Harcama Birimi veya Birimleri	SOSYAL YARDIM LER MÜDÜRLÜ Ü	
Ekonomik Kod		2016
1	PERSONEL G DERLER	
2	SOSYAL GÜVENL K KURUMUNA DEVLET PR M G DERLER	
3	MAL VE H ZMET ALIMLARI	
4	FA Z G DERLER	
5	CAR TRANSFERLER	
6	SERMAYE G DERLER	15.000,00
7	SERMAYE TRANSFERLER	
8	BORÇ VERME	
9	YEDEK ÖDENEKLER	
Toplam Bütçe Kaynak	htiyacı	
Bütçe Dı ı Kaynak	Döner Sermaye	
	Di er Yurt ç i	
	Yurt Dı ı	
Toplam Bütçe Dı ı Kaynak	htiyacı	
Toplam Kaynak	htiyacı	15.000,00

PERFORMANS HEDEF TABLOSU

dare Adı	KARABA LAR BELED YES			
Stratejik Amaç: 3	YOKSUL, YA LI, GENÇ, ÇOCUK, ENGELL VE KADIN GRUPLARINI DESTEKLEMEK			
Stratejik Hedef: 3.4	ENGELL LER VE ENGELL A LELER NE DESTEKLEYEREK KARABA LAR'I ENGELL LER N TERC H EDECE B R LÇE HAL NE GET RMEK			
Performans Hedefi:3.4	ENGELL LER VE ENGELL A LELER NE DESTEKLEYEREK KARABA LAR'I ENGELL LER N TERC H EDECE B R LÇE HAL NE GET RMEK			
	Performans Göstergeleri	2014	2015	2016
3.4.2	ALINACAK ARAÇ SAYISI	**	1	1
3.4.3	KALDIRIM SAYISI	**	30	30
3.4.4	HAZIRLANAN PROJE SAYISI	**	3	3
3.4.5	ALINACAK SANDALYA SAYISI	**	**	96
3.4.6	ALINACAK ARJ STASYONU SAYISI	**	**	1
	Faaliyetler	Kaynak htıyac ı (2016) (TL)		
		Bütçe	Bütçe D ı ı	Toplam
3.4.2	ENGELL H ZMET ARACI ALMAK	150.000,00	0,00	150.000,00
3.4.3	KALDIRIMLARIMIZIN ENGELL VATANDA LARIMIZIN ULA AB LECE DURUMA GET RMEK	200.000,00	0,00	200.000,00
3.4.4	AB FONLARINDAN YARARLANMAK AMACI LE ENGELL LERE VE D ER DESTEKLENMES GEREKEN GRUPLARA YÖNEL K PROJE HAZIRLAMAK	20.000,00	0,00	20.000,00
3.4.5	ENGELL VATANDA LARIMIZ Ç N TEKERLEKL SANDALYE ALMAK	60.000,00	0,00	60.000,00
3.4.6	ENGELL ARJ STASYONU ALMAK	50.000,00	0,00	50.000,00
	Genel Toplam	480.000,00	0,00	480.000,00

FAAL YET MAL YETLER TABLOSU		
dare Adı	KARABA LAR BELED YES	
Performans Hedefi:3.4	ENGELLER VE ENGELL ALELERNE DESTEKLEYEREK KARABA LAR'I ENGELLER NTERC HEDECE BR LÇE HAL NE GETRMEK	
Faaliyet Adı 3.4.2	ENGELL H ZMET ARACI ALMAK	
Sorumlu Harcama Birimi veya Birimleri	ULAIM H ZMETLER MÜDÜRLÜ Ü	
Ekonomik Kod		2016
1	PERSONEL G DERLER	
2	SOSYAL GÜVENL K KURUMUNA DEVLET PR M G DERLER	
3	MAL VE H ZMET ALIMLARI	
4	FA Z G DERLER	
5	CAR TRANSFERLER	
6	SERMAYE G DERLER	150.000,00
7	SERMAYE TRANSFERLER	
8	BORÇ VERME	
9	YEDEK ÖDENEKLER	
Toplam Bütçe Kaynak ihtiyacı		
Bütçe Dı ı Kaynak	Döner Sermaye	
	Di er Yurt çı	
	Yurt Dı ı	
Toplam Bütçe Dı ı Kaynak ihtiyacı		
Toplam Kaynak ihtiyacı		150.000,00

FAAL YET MAL YETLER TABLOSU		
dare Adı	KARABA LAR BELED YES	
Performans Hedefi:3.4	ENGELLER VE ENGELL ALELERNE DESTEKLEYEREK KARABA LAR'I ENGELLER NTERC HEDECE BR LÇE HAL NE GETRMEK	
Faaliyet Adı 3.4.3	KALDIRIMLARIMIZIN ENGELL VATANDA LARIMIZIN ULAB LECE DURUMA GETRMEK	
Sorumlu Harcama Birimi veya Birimleri	FEN LER MÜDÜRLÜ Ü	
Ekonomik Kod		2016
1	PERSONEL G DERLER	
2	SOSYAL GÜVENL K KURUMUNA DEVLET PR M G DERLER	
3	MAL VE H ZMET ALIMLARI	
4	FA Z G DERLER	
5	CAR TRANSFERLER	
6	SERMAYE G DERLER	200.000,00
7	SERMAYE TRANSFERLER	
8	BORÇ VERME	
9	YEDEK ÖDENEKLER	
Toplam Bütçe Kaynak ihtiyacı		
Bütçe Dı ı Kaynak	Döner Sermaye	
	Di er Yurt çı	
	Yurt Dı ı	
Toplam Bütçe Dı ı Kaynak ihtiyacı		
Toplam Kaynak ihtiyacı		200.000,00

FAAL YET MAL YETLER TABLOSU		
dare Adı	KARABA LAR BELED YES	
Performans Hedefi:3.4	ENGELLER VE ENGELL ALELERNE DESTEKLEYEREK KARABA LAR'I ENGELLER NTERC HEDECE BR LÇE HAL NE GETRMEK	
Faaliyet Adı 3.4.4	AB FONLARINDAN YARARLANMAK AMACI LE ENGELLERE VE D ER DESTEKLENMES GEREKEN GRUPLARA YÖNEL K PROJE HAZIRLAMAK	
Sorumlu Harcama Birimi veya Birimleri	STRATEJ GEL T RME MÜDÜRLÜ Ü	
Ekonomik Kod		2016
1	PERSONEL G DERLER	
2	SOSYAL GÜVENL K KURUMUNA DEVLET PR M G DERLER	
3	MAL VE H ZMET ALIMLARI	
4	FA Z G DERLER	
5	CAR TRANSFERLER	
6	SERMAYE G DERLER	
7	SERMAYE TRANSFERLER	20.000,00
8	BORÇ VERME	
9	YEDEK ÖDENEKLER	
Toplam Bütçe Kaynak htıyacı		
Bütçe Dı ı Kaynak	Döner Sermaye	
	Di er Yurt çı	
	Yurt Dı ı	
Toplam Bütçe Dı ı Kaynak htıyacı		
Toplam Kaynak htıyacı		20.000,00

FAAL YET MAL YETLER TABLOSU		
dare Adı	KARABA LAR BELED YES	
Performans Hedefi:3.4	ENGELLER VE ENGELL ALELERNE DESTEKLEYEREK KARABA LAR'I ENGELLER NTERC HEDECE BR LÇE HAL NE GETRMEK	
Faaliyet Adı 3.4.5	ENGELL VATANDA LARIMIZ Ç N TEKERLEKL SANDALYE ALMAK	
Sorumlu Harcama Birimi veya Birimleri	SOSYAL YARDIM LER MÜDÜRLÜ Ü	
Ekonomik Kod		2016
1	PERSONEL G DERLER	
2	SOSYAL GÜVENL K KURUMUNA DEVLET PR M G DERLER	
3	MAL VE H ZMET ALIMLARI	
4	FA Z G DERLER	
5	CAR TRANSFERLER	60.000,00
6	SERMAYE G DERLER	
7	SERMAYE TRANSFERLER	
8	BORÇ VERME	
9	YEDEK ÖDENEKLER	
Toplam Bütçe Kaynak htıyacı		
Bütçe Dı ı Kaynak	Döner Sermaye	
	Di er Yurt çı	
	Yurt Dı ı	
Toplam Bütçe Dı ı Kaynak htıyacı		
Toplam Kaynak htıyacı		60.000,00

FAAL YET MAL YETLER TABLOSU		
dare Adı	KARABA LAR BELED YES	
Performans Hedefi:3.4	ENGELL LER VE ENGELL A LELER NE DESTEKLEYEREK KARABA LAR'I ENGELL LER N TERC H EDECE B R LÇE HAL NE GET RMEK	
Faaliyet Adı 3.4.6	ENGELL ARJ STASYONU ALMAK	
Sorumlu Harcama Birimi veya Birimleri	SOSYAL YARDIM LER MÜDÜRLÜ Ü	
Ekonomik Kod		2016
1	PERSONEL G DERLER	
2	SOSYAL GÜVENL K KURUMUNA DEVLET PR M G DERLER	
3	MAL VE H ZMET ALIMLARI	
4	FA Z G DERLER	
5	CAR TRANSFERLER	
6	SERMAYE G DERLER	50.000,00
7	SERMAYE TRANSFERLER	
8	BORÇ VERME	
9	YEDEK ÖDENEKLER	
Toplam Bütçe Kaynak ihtiyacı		
Bütçe Dı ı Kaynak	Döner Sermaye	
	Di er Yurt ç i	
	Yurt Dı ı	
Toplam Bütçe Dı ı Kaynak ihtiyacı		
Toplam Kaynak ihtiyacı		50.000,00

PERFORMANS HEDEF TABLOSU				
dare Adı	KARABA LAR BELED YES			
Stratejik Amaç: 3	YOKSUL, YA LI, GENÇ, ÇOCUK, ENGELL VE KADIN GRUPLARINI DESTEKLEMEK			
Stratejik Hedef: 3.5	KARABA LAR'DA A LELELER DESTEKLEMEK VE A LE B L NC OLU TURMA KONUSUNDA ÖRNEK B R KENT OLMAK			
Performans Hedefi:3.5	KARABA LAR'DA A LELELER DESTEKLEMEK VE A LE B L NC OLU TURMA KONUSUNDA ÖRNEK B R KENT OLMAK			
	Performans Göstergeleri	2014	2015	2016
3.5.1	H ZMET VER LECEK A LE SAYISI	**	100	150
	Faaliyetler	Kaynak htiyac (2016) (TL)		
		Bütçe	Bütçe Dı ı	Toplam
3.5.1	A LE DANİ MA MERKEZ AÇMAK	5.000,00	0,00	5.000,00
	Genel Toplam	5.000,00	0,00	5.000,00

FAAL YET MAL YETLER TABLOSU		
dare Adı	KARABA LAR BELED YES	
Performans Hedefi:3.5	KARABA LAR'DA A LELELER DESTEKLEMEK VE A LE B L NC OLU TURMA KONUSUNDA ÖRNEK B R KENT OLMAK	
Faaliyet Adı 3.5.1	A LE DANİ MA MERKEZ AÇMAK	
Sorumlu Harcama Birimi veya Birimleri	SOSYAL YARDIM LER MÜDÜRLÜ Ü	
Ekonomik Kod		2016
1	PERSONEL G DERLER	
2	SOSYAL GÜVENL K KURUMUNA DEVLET PR M G DERLER	
3	MAL VE H ZMET ALIMLARI	5.000,00
4	FA Z G DERLER	
5	CAR TRANSFERLER	
6	SERMAYE G DERLER	
7	SERMAYE TRANSFERLER	
8	BORÇ VERME	
9	YEDEK ÖDENEKLER	
Toplam Bütçe Kaynak htiyac		
Bütçe Dı ı Kaynak	Döner Sermaye	
	Di er Yurt ç i	
	Yurt Dı ı	
Toplam Bütçe Dı ı Kaynak htiyac		
Toplam Kaynak htiyac		
5.000,00		

PERFORMANS HEDEF TABLOSU

dare Adı	KARABA LAR BELED YES			
Stratejik Amaç: 4	KARABA LAR'I KÜLTÜR VE SANAT MERKEZ HAL NE GET RMEK			
Stratejik Hedef: 4.1	KARABA LAR'IN B R KÜLTÜR VE SANAT MERKEZ HAL NE GELMES N SA LAMAK Ç N GEREKEN ETK NL KLER VE TES SLER YAPMAK			
Performans Hedefi:4.1	KARABA LAR'IN B R KÜLTÜR VE SANAT MERKEZ HAL NE GELMES N SA LAMAK Ç N GEREKEN ETK NL KLER VE TES SLER YAPMAK			
	Performans Göstergeleri	2014	2015	2016
4.1.1	ORGAN ZASYON SAYISI	**	40	45
4.1.2	SERG SAYISI	**	12	15
4.1.3	ORGAN ZASYON SAYISI	**	40	45
4.1.4	KURS SAYISI	**	5	6
4.1.5	GÖSTER M SAYISI	**	20	25
4.1.6	ALINACAK HEYKEL VE BÜST SAYISI	**	5	6
4.1.7	AÇILACAK KÜLTÜR MERKEZ SAYISI	**	1	2
4.1.8	GÖRSEL TANITIM MALZEMES	**	500.000	550.000
4.1.12	GERÇEKLE ME ORANI	**	**	% 100
Faaliyetler		Kaynak htiyacı (2016) (TL)		
		Bütçe	Bütçe Dı ı	Toplam
4.1.1	BELED YEM Z H ZMET VE FAAL YETLER NE YÖNEL K ORGAN ZASYONLAR DÜZENLEYEREK LÇEN N KÜLTÜREL DOKUSUNU GEL T RMEK	350.000,00	0,00	350.000,00
4.1.2	YEN H ZMET B NAMIZDA YER ALACAK YERL VE YABANCI PLAST K SANATLAR VE SANATÇILARIN ESERLER N N SERG LENECE B R SANAT GALER S AÇMAK	50.000,00	0,00	50.000,00
4.1.3	BÜYÜK EH R BELED YES , ÜN VERS TELER, S V L TOPLUM KURULU LARI, D ER KAMU KURUM VE KURULU LARI LE B RL YAPARAK KÜLTÜR VE SANAT TEMALI ORGAN ZASYONLAR DÜZENLEMEK	100.000,00	0,00	100.000,00
4.1.4	SANATSAL VE KÜLTÜREL ALANLARDA KURSLAR DÜZENLEMEK	100.000,00	0,00	100.000,00
4.1.5	KARABA LAR LÇE SINIRLARINDA AÇIK ALANLARDA S NEMA VE T YATRO GÖSTER M YAPMAK	30.000,00	0,00	30.000,00
4.1.6	KARABA LAR LÇEM ZDEK KAMUSAL ALANLARA VE MEYDANLARA RES M, HEYKEL V.B TEM N ETMEK	100.000,00	0,00	100.000,00

4.1.7	KARABA LARIN DE K MAHALLELER NDE KENTL L K B L NC N GEL T RMEK VE SANATI HALKLA BULU TURMAK	75.000,00	0,00	75.000,00
4.1.8	BELED YEM Z N DÜZENLED KÜLTÜR VE SANAT ETK NL KLER N N DUYURU VE TANITIMINI SA LAMAK	205.000,00	0,00	205.000,00
4.1.12	M MKENT SEMT VE KÜLTÜR MERKEZ N YAPMAK	200.000,00		200.000,00
Genel Toplam		1.210.000,00	0,00	1.210.000,00

FAAL YET MAL YETLER TABLOSU		
dare Adı	KARABA LAR BELED YES	
Performans Hedefi:4.1	KARABA LAR'IN B R KÜLTÜR VE SANAT MERKEZ HAL NE GELMES N SA LAMAK Ç N GEREKEN ETK NL KLER VE TES SLER YAPMAK	
Faaliyet Adı 4.1.1	BELED YEM Z H ZMET VE FAAL YETLER NE YÖNEL K ORGAN ZASYONLAR DÜZENLEYEREK LÇEN N KÜLTÜREL DOKUSUNU GEL T RMEK	
Sorumlu Harcama Birimi veya Birimleri	KÜLTÜR VE SOSYAL LER MÜDÜRLÜ Ü	
Ekonomik Kod		2016
1	PERSONEL G DERLER	
2	SOSYAL GÜVENL K KURUMUNA DEVLET PR M G DERLER	
3	MAL VE H ZMET ALIMLARI	350.000,00
4	FA Z G DERLER	
5	CAR TRANSFERLER	
6	SERMAYE G DERLER	
7	SERMAYE TRANSFERLER	
8	BORÇ VERME	
9	YEDEK ÖDENEKLER	
Toplam Bütçe Kaynak İhtiyacı		
Bütçe Dı ı Kaynak	Döner Sermaye	
	Di er Yurt ç i	
	Yurt Dı ı	
Toplam Bütçe Dı ı Kaynak İhtiyacı		
Toplam Kaynak İhtiyacı		350.000,00

FAAL YET MAL YETLER TABLOSU		
dare Adı	KARABA LAR BELED YES	
Performans Hedefi:4.1	KARABA LAR'IN B R KÜLTÜR VE SANAT MERKEZ HAL NE GELMES N SA LAMAK Ç N GEREKEN ETK NL KLER VE TES SLER YAPMAK	
Faaliyet Adı 4.1.2	YEN H ZMET B NAMIZDA YER ALACAK YERL VE YABANCI PLAST K SANATLAR VE SANATÇILARIN ESERLER N N SERG LENECE B R SANAT GALER S AÇMAK	
Sorumlu Harcama Birimi veya Birimleri	KÜLTÜR VE SOSYAL LER MÜDÜRLÜ Ü	
Ekonomik Kod		2016
1	PERSONEL G DERLER	
2	SOSYAL GÜVENL K KURUMUNA DEVLET PR M G DERLER	
3	MAL VE H ZMET ALIMLARI	50.000,00
4	FA Z G DERLER	
5	CAR TRANSFERLER	
6	SERMAYE G DERLER	
7	SERMAYE TRANSFERLER	
8	BORÇ VERME	
9	YEDEK ÖDENEKLER	
Toplam Bütçe Kaynak htıyacı		
Bütçe Dı ı Kaynak	Döner Sermaye	
	Di er Yurt çı	
	Yurt Dı ı	
Toplam Bütçe Dı ı Kaynak htıyacı		
Toplam Kaynak htıyacı		50.000,00

FAAL YET MAL YETLER TABLOSU		
dare Adı	KARABA LAR BELED YES	
Performans Hedefi:4.1	KARABA LAR'IN B R KÜLTÜR VE SANAT MERKEZ HAL NE GELMES N SA LAMAK Ç N GEREKEN ETK NL KLER VE TES SLER YAPMAK	
Faaliyet Adı 4.1.3	BÜYÜK EH R BELED YES , ÜN VERS TELER, S V L TOPLUM KURULU LARI, D ER KAMU KURUM VE KURULU LARI LE B RL YAPARAK KÜLTÜR VE SANAT TEMALI ORGAN ZASYONLAR DÜZENLEMEK	
Sorumlu Harcama Birimi veya Birimleri	KÜLTÜR VE SOSYAL LER MÜDÜRLÜ Ü	
Ekonomik Kod		2016
1	PERSONEL G DERLER	
2	SOSYAL GÜVENL K KURUMUNA DEVLET PR M G DERLER	
3	MAL VE H ZMET ALIMLARI	100.000,00
4	FA Z G DERLER	
5	CAR TRANSFERLER	
6	SERMAYE G DERLER	
7	SERMAYE TRANSFERLER	
8	BORÇ VERME	
9	YEDEK ÖDENEKLER	
Toplam Bütçe Kaynak htıyacı		
Bütçe Dı ı Kaynak	Döner Sermaye	
	Di er Yurt çı	
	Yurt Dı ı	
Toplam Bütçe Dı ı Kaynak htıyacı		
Toplam Kaynak htıyacı		100.000,00

FAAL YET MAL YETLER TABLOSU		
dare Adı	KARABA LAR BELED YES	
Performans Hedefi:4.1	KARABA LAR'IN B R KÜLTÜR VE SANAT MERKEZ HAL NE GELMES N SA LAMAK Ç N GEREKEN ETK NL KLER VE TES SLER YAPMAK	
Faaliyet Adı 4.1.4	SANATSAL VE KÜLTÜREL ALANLARDA KURSLAR DÜZENLEMEK	
Sorumlu Harcama Birimi veya Birimleri	KÜLTÜR VE SOSYAL LER MÜDÜRLÜ Ü	
Ekonomik Kod		2016
1	PERSONEL G DERLER	
2	SOSYAL GÜVENL K KURUMUNA DEVLET PR M G DERLER	
3	MAL VE H ZMET ALIMLARI	100.000,00
4	FA Z G DERLER	
5	CAR TRANSFERLER	
6	SERMAYE G DERLER	
7	SERMAYE TRANSFERLER	
8	BORÇ VERME	
9	YEDEK ÖDENEKLER	
Toplam Bütçe Kaynak htıyacı		
Bütçe Dı ı Kaynak	Döner Sermaye	
	Di er Yurt ç i	
	Yurt Dı ı	
Toplam Bütçe Dı ı Kaynak htıyacı		
Toplam Kaynak htıyacı		100.000,00

FAAL YET MAL YETLER TABLOSU		
dare Adı	KARABA LAR BELED YES	
Performans Hedefi:4.1	KARABA LAR'IN B R KÜLTÜR VE SANAT MERKEZ HAL NE GELMES N SA LAMAK Ç N GEREKEN ETK NL KLER VE TES SLER YAPMAK	
Faaliyet Adı 4.1.5	KARABA LAR LÇE SINIRLARINDA AÇIK ALANLARDA S NEMA VE T YATRO GÖSTER M YAPMAK	
Sorumlu Harcama Birimi veya Birimleri	KÜLTÜR VE SOSYAL LER MÜDÜRLÜ Ü	
Ekonomik Kod		2016
1	PERSONEL G DERLER	
2	SOSYAL GÜVENL K KURUMUNA DEVLET PR M G DERLER	
3	MAL VE H ZMET ALIMLARI	30.000,00
4	FA Z G DERLER	
5	CAR TRANSFERLER	
6	SERMAYE G DERLER	
7	SERMAYE TRANSFERLER	
8	BORÇ VERME	
9	YEDEK ÖDENEKLER	
Toplam Bütçe Kaynak htıyacı		
Bütçe Dı ı Kaynak	Döner Sermaye	
	Di er Yurt ç i	
	Yurt Dı ı	
Toplam Bütçe Dı ı Kaynak htıyacı		
Toplam Kaynak htıyacı		30.000,00

FAAL YET MAL YETLER TABLOSU		
dare Adı	KARABA LAR BELED YES	
Performans Hedefi:4.1	KARABA LAR'IN B R KÜLTÜR VE SANAT MERKEZ HAL NE GELMES N SA LAMAK Ç N GEREKEN ETK NL KLER VE TES SLER YAPMAK	
Faaliyet Adı 4.1.6	KARABA LAR LÇEM ZDEK KAMUSAL ALANLARA VE MEYDANLARA RES M, HEYKEL V.B TEM N ETMEK	
Sorumlu Harcama Birimi veya Birimleri	KÜLTÜR VE SOSYAL LER MÜDÜRLÜ Ü	
Ekonomik Kod		
		2016
1	PERSONEL G DERLER	
2	SOSYAL GÜVENL K KURUMUNA DEVLET PR M G DERLER	
3	MAL VE H ZMET ALIMLARI	
4	FA Z G DERLER	
5	CAR TRANSFERLER	
6	SERMAYE G DERLER	100.000,00
7	SERMAYE TRANSFERLER	
8	BORÇ VERME	
9	YEDEK ÖDENEKLER	
Toplam Bütçe Kaynak htıyacı		
Bütçe Dı ı Kaynak	Döner Sermaye	
	Di er Yurt çı	
	Yurt Dı ı	
Toplam Bütçe Dı ı Kaynak htıyacı		
Toplam Kaynak htıyacı		100.000,00

FAAL YET MAL YETLER TABLOSU		
dare Adı	KARABA LAR BELED YES	
Performans Hedefi:4.1	KARABA LAR'IN B R KÜLTÜR VE SANAT MERKEZ HAL NE GELMES N SA LAMAK Ç N GEREKEN ETK NL KLER VE TES SLER YAPMAK	
Faaliyet Adı 4.1.7	KARABA LARIN DE K MAHALLELER NDE KENTL L K B L NC N GEL T RMEK VE SANATI HALKLA BULU TURMAK	
Sorumlu Harcama Birimi veya Birimleri	KÜLTÜR VE SOSYAL LER MÜDÜRLÜ Ü	
Ekonomik Kod		
		2016
1	PERSONEL G DERLER	
2	SOSYAL GÜVENL K KURUMUNA DEVLET PR M G DERLER	
3	MAL VE H ZMET ALIMLARI	
4	FA Z G DERLER	
5	CAR TRANSFERLER	
6	SERMAYE G DERLER	75.000,00
7	SERMAYE TRANSFERLER	
8	BORÇ VERME	
9	YEDEK ÖDENEKLER	
Toplam Bütçe Kaynak htıyacı		
Bütçe Dı ı Kaynak	Döner Sermaye	
	Di er Yurt çı	
	Yurt Dı ı	
Toplam Bütçe Dı ı Kaynak htıyacı		
Toplam Kaynak htıyacı		75.000,00

FAAL YET MAL YETLER TABLOSU		
dare Adı	KARABA LAR BELED YES	
Performans Hedefi:4.1	KARABA LAR'IN B R KÜLTÜR VE SANAT MERKEZ HAL NE GELMES N SA LAMAK Ç N GEREKEN ETK NL KLER VE TES SLER YAPMAK	
Faaliyet Adı 4.1.8	BELED YEM Z N DÜZENLED KÜLTÜR VE SANAT ETK NL KLER N N DUYURU VE TANITIMINI SA LAMAK	
Sorumlu Harcama Birimi veya Birimleri	KÜLTÜR VE SOSYAL LER MÜDÜRLÜ Ü	
Ekonomik Kod		2016
1	PERSONEL G DERLER	
2	SOSYAL GÜVENL K KURUMUNA DEVLET PR M G DERLER	
3	MAL VE H ZMET ALIMLARI	205.000,00
4	FA Z G DERLER	
5	CAR TRANSFERLER	
6	SERMAYE G DERLER	
7	SERMAYE TRANSFERLER	
8	BORÇ VERME	
9	YEDEK ÖDENEKLER	
Toplam Bütçe Kaynak ihtiyacı		
Bütçe Dı ı Kaynak	Döner Sermaye	
	Di er Yurt ç i	
	Yurt Dı ı	
Toplam Bütçe Dı ı Kaynak ihtiyacı		
Toplam Kaynak ihtiyacı		205.000,00

FAAL YET MAL YETLER TABLOSU		
dare Adı	KARABA LAR BELED YES	
Performans Hedefi:4.1	KARABA LAR'IN B R KÜLTÜR VE SANAT MERKEZ HAL NE GELMES N SA LAMAK Ç N GEREKEN ETK NL KLER VE TES SLER YAPMAK	
Faaliyet Adı 4.1.12	M MKENT SEMT VE KÜLTÜR MERKEZ N YAPMAK	
Sorumlu Harcama Birimi veya Birimleri	FEN LER MÜDÜRLÜ Ü	
Ekonomik Kod		2016
1	PERSONEL G DERLER	
2	SOSYAL GÜVENL K KURUMUNA DEVLET PR M G DERLER	
3	MAL VE H ZMET ALIMLARI	
4	FA Z G DERLER	
5	CAR TRANSFERLER	
6	SERMAYE G DERLER	200.000,00
7	SERMAYE TRANSFERLER	
8	BORÇ VERME	
9	YEDEK ÖDENEKLER	
Toplam Bütçe Kaynak ihtiyacı		
Bütçe Dı ı Kaynak	Döner Sermaye	
	Di er Yurt ç i	
	Yurt Dı ı	
Toplam Bütçe Dı ı Kaynak ihtiyacı		
Toplam Kaynak ihtiyacı		200.000,00

PERFORMANS HEDEF TABLOSU				
dare Adı	KARABA LAR BELED YES			
Stratejik Amaç: 4	KARABA LARI KÜLTÜR VE SANAT MERKEZ HAL NE GET RMEK			
Stratejik Hedef: 4.2	HIZLI KENTLE ME VE GÖÇÜN OLUMSUZLUKLARI LE MÜCADELE EDEREK "HEM EHR L K" B L NC N N YERLE MES N SA LAMAK			
Performans Hedefi:4.2	HIZLI KENTLE ME VE GÖÇÜN OLUMSUZLUKLARI LE MÜCADELE EDEREK "HEM EHR L K" B L NC N N YERLE MES N SA LAMAK			
	Performans Göstergeleri	2014	2015	2016
4.2.1	ETK NL K SAYISI	**	15	15
	Faaliyetler	Kaynak htıyacı (2016) (TL)		
		Bütçe	Bütçe Dı ı	Toplam
4.2.1	SANATSAL VE KÜLTÜREL ALANLARDA YARI MALAR, GEZ , KONFERANS, SÖYLE , PANEL, TOPLANTI VE SERG LER DÜZENLEMEK	50.000,00	0,00	50.000,00
Genel Toplam		50.000,00	0,00	50.000,00

FAAL YET MAL YETLER TABLOSU		
dare Adı	KARABA LAR BELED YES	
Performans Hedefi:4.2	HIZLI KENTLE ME VE GÖÇÜN OLUMSUZLUKLARI LE MÜCADELE EDEREK "HEM EHR L K" B L NC N N YERLE MES N SA LAMAK	
Faaliyet Adı 4.2.1	SANATSAL VE KÜLTÜREL ALANLARDA YARI MALAR, GEZ , KONFERANS, SÖYLE , PANEL, TOPLANTI VE SERG LER DÜZENLEMEK	
Sorumlu Harcama Birimi veya Birimleri	KÜLTÜR VE SOSYAL LER MÜDÜRLÜ Ü	
Ekonomik Kod		2016
1	PERSONEL G DERLER	
2	SOSYAL GÜVENL K KURUMUNA DEVLET PR M G DERLER	
3	MAL VE H ZMET ALIMLARI	50.000,00
4	FA Z G DERLER	
5	CAR TRANSFERLER	
6	SERMAYE G DERLER	
7	SERMAYE TRANSFERLER	
8	BORÇ VERME	
9	YEDEK ÖDENEKLER	
Toplam Bütçe Kaynak htıyacı		
Bütçe Dı ı Kaynak	Döner Sermaye	
	Di er Yurt çı	
	Yurt Dı ı	
Toplam Bütçe Dı ı Kaynak htıyacı		
Toplam Kaynak htıyacı		50.000,00

PERFORMANS HEDEF TABLOSU

dare Adı	KARABA LAR BELED YES			
Stratejik Amaç: 5	KARABA LAR'DA E T M VE SPOR OLANAKLARINI GEL T REREK E T ML VE SA LIKLI NES LLER YET T R LMES NE KATKI SA LAMAK			
Stratejik Hedef: 5.1	KARABA LAR'IN E T M VE Ö RET M KAPAS TES N D ER KURULU LARLA B RL HAL NDE GEL T RMEK Ç N GEREKEN DESTE SA LAMAK			
Performans Hedefi:5.1	KARABA LAR'IN E T M VE Ö RET M KAPAS TES N D ER KURULU LARLA B RL HAL NDE GEL T RMEK Ç N GEREKEN DESTE SA LAMAK			
	Performans Göstergeleri	2014	2015	2016
5.1.1	GERÇEKLE ME ORANI	**	**	100%
5.1.2	GERÇEKLE ME ORANI	**	**	40%
5.1.3	AÇILACAK KÜTÜPHANE SAYISI	**	1	1
5.1.4	ETK NL K SAYISI	**	75	50
5.1.5	PROGRAM SÜRES	**	4 AY	4 AY
5.1.6	ALINACAK K TAP VE MALZEME SAYISI	**	500.000	500.000
5.1.7	ONARIMI YAPILAN OKUL SAYISI	**	15	15
	Faaliyetler	Kaynak htıyac ı (2016) (TL)		
		Bütçe	Bütçe D ı ı	Toplam
5.1.1	MOB LYACILIK SEKTÖRÜNÜN GEL T R LMES Ç N MOB LYACILAR ODASI LE B RL YAPILARAK MESLEK E T M MERKEZ N KURMAK	500.000,00	0,00	500.000,00
5.1.2	KARABA LAR KIZ Ö RENC M SAF RHANES PROJES N UYGULAMAK	3.500.000,00	0,00	3.500.000,00
5.1.3	KÜTÜPHANE SAYISINI ARTIRMAK	75.000,00	0,00	75.000,00
5.1.4	KENT KONSEY B ÜNYES NDE L ÇEM ZDE YA AYAN NSANLARIN AKT F VE B L N ÇL B R VATANDA OLMALARI VE KARAR VERME SÜREÇLER NE KATILIMLARI YÖNÜNDE ÇALI MALAR YAPMAK	50.000,00	0,00	50.000,00
5.1.5	KENT KONSEY B ÜNYES NDE HALKIMIZA PAKET E T M PROGRAMLARI SUNMAK	20.000,00	0,00	20.000,00
5.1.6	DAR GEL RL VE DERSHANEYE G DEMEYEN GENÇLER M ZE ÜCRETS Z SINAVLARA HAZIRLIK KURS OLANA I SA LAMAK	200.000,00	0,00	200.000,00
5.1.7	OKUL B NALARININ ONARIMLARINI YAPMAK	400.000,00	0,00	400.000,00
	Genel Toplam	4.745.000,00	0,00	4.745.000,00

FAAL YET MAL YETLER TABLOSU		
dare Adı	KARABA LAR BELED YES	
Performans Hedefi:5.1	KARABA LAR'IN E T M VE Ö RET M KAPAS TES N D ER KURULU LARLA B RL HAL NDE GEL T RMEK Ç N GEREKEN DESTE SA LAMAK	
Faaliyet Adı 5.1.1	MOB LYACILIK SEKTÖRÜNÜN GEL T R LMES Ç N MOB LYACILAR ODASI LE B RL YAPILARAK MESLEK E T M MERKEZ N KURMAK	
Sorumlu Harcama Birimi veya Birimleri	FEN LER MÜDÜRLÜ Ü	
Ekonomik Kod		
		2016
1	PERSONEL G DERLER	
2	SOSYAL GÜVENL K KURUMUNA DEVLET PR M G DERLER	
3	MAL VE H ZMET ALIMLARI	
4	FA Z G DERLER	
5	CAR TRANSFERLER	
6	SERMAYE G DERLER	500.000,00
7	SERMAYE TRANSFERLER	
8	BORÇ VERME	
9	YEDEK ÖDENEKLER	
Toplam Bütçe Kaynak htıyacı		
Bütçe Dı ı Kaynak	Döner Sermaye	
	Di er Yurt çı	
	Yurt Dı ı	
Toplam Bütçe Dı ı Kaynak htıyacı		
Toplam Kaynak htıyacı		500.000,00

FAAL YET MAL YETLER TABLOSU		
dare Adı	KARABA LAR BELED YES	
Performans Hedefi:5.1	KARABA LAR'IN E T M VE Ö RET M KAPAS TES N D ER KURULU LARLA B RL HAL NDE GEL T RMEK Ç N GEREKEN DESTE SA LAMAK	
Faaliyet Adı 5.1.2	KARABA LAR KIZ Ö RENC M SAF RHANES PROJES N UYGULAMAK	
Sorumlu Harcama Birimi veya Birimleri	FEN LER MÜDÜRLÜ Ü	
Ekonomik Kod		
		2016
1	PERSONEL G DERLER	
2	SOSYAL GÜVENL K KURUMUNA DEVLET PR M G DERLER	
3	MAL VE H ZMET ALIMLARI	
4	FA Z G DERLER	
5	CAR TRANSFERLER	
6	SERMAYE G DERLER	3.500.000,00
7	SERMAYE TRANSFERLER	
8	BORÇ VERME	
9	YEDEK ÖDENEKLER	
Toplam Bütçe Kaynak htıyacı		
Bütçe Dı ı Kaynak	Döner Sermaye	
	Di er Yurt çı	
	Yurt Dı ı	
Toplam Bütçe Dı ı Kaynak htıyacı		
Toplam Kaynak htıyacı		3.500.000,00

FAAL YET MAL YETLER TABLOSU		
dare Adı	KARABA LAR BELED YES	
Performans Hedefi:5.1	KARABA LAR'IN E T M VE Ö RET M KAPAS TES N D ER KURULU LARLA B RL HAL NDE GEL T RMEK Ç N GEREKEN DESTE SA LAMAK	
Faaliyet Adı 5.1.3	KÜTÜPHANE SAYISINI ARTIRMAK	
Sorumlu Harcama Birimi veya Birimleri	KÜLTÜR VE SOSYAL LER MÜDÜRLÜ Ü	
Ekonomik Kod		2016
1	PERSONEL G DERLER	
2	SOSYAL GÜVENL K KURUMUNA DEVLET PR M G DERLER	
3	MAL VE H ZMET ALIMLARI	
4	FA Z G DERLER	
5	CAR TRANSFERLER	
6	SERMAYE G DERLER	75.000,00
7	SERMAYE TRANSFERLER	
8	BORÇ VERME	
9	YEDEK ÖDENEKLER	
Toplam Bütçe Kaynak htıyacı		
Bütçe Dı ı Kaynak	Döner Sermaye	
	Di er Yurt çı	
	Yurt Dı ı	
Toplam Bütçe Dı ı Kaynak htıyacı		
Toplam Kaynak htıyacı		75.000,00

FAAL YET MAL YETLER TABLOSU		
dare Adı	KARABA LAR BELED YES	
Performans Hedefi:5.1	KARABA LAR'IN E T M VE Ö RET M KAPAS TES N D ER KURULU LARLA B RL HAL NDE GEL T RMEK Ç N GEREKEN DESTE SA LAMAK	
Faaliyet Adı 5.1.4	KENT KONSEY BÜNYES NDE LÇEM ZDE YA AYAN NSANLARIN AKT F VE B L NÇL B R VATANDA OLMALARI VE KARAR VERME SÜREÇLER NE KATILIMLARI YÖNÜNDE ÇALI MALAR YAPMAK	
Sorumlu Harcama Birimi veya Birimleri	KÜLTÜR VE SOSYAL LER MÜDÜRLÜ Ü	
Ekonomik Kod		2016
1	PERSONEL G DERLER	
2	SOSYAL GÜVENL K KURUMUNA DEVLET PR M G DERLER	
3	MAL VE H ZMET ALIMLARI	50.000,00
4	FA Z G DERLER	
5	CAR TRANSFERLER	
6	SERMAYE G DERLER	
7	SERMAYE TRANSFERLER	
8	BORÇ VERME	
9	YEDEK ÖDENEKLER	
Toplam Bütçe Kaynak htıyacı		
Bütçe Dı ı Kaynak	Döner Sermaye	
	Di er Yurt çı	
	Yurt Dı ı	
Toplam Bütçe Dı ı Kaynak htıyacı		
Toplam Kaynak htıyacı		50.000,00

FAAL YET MAL YETLER TABLOSU		
dare Adı	KARABA LAR BELED YES	
Performans Hedefi:5.1	KARABA LAR'IN E T M VE Ö RET M KAPAS TES N D ER KURULU LARLA B RL HAL NDE GEL T RMEK Ç N GEREKEN DESTE SA LAMAK	
Faaliyet Adı 5.1.5	KENT KONSEY BÜNYES NDE HALKIMIZA PAKET E T M PROGRAMLARI SUNMAK	
Sorumlu Harcama Birimi veya Birimleri	KÜLTÜR VE SOSYAL LER MÜDÜRLÜ Ü	
Ekonomik Kod		2016
1	PERSONEL G DERLER	
2	SOSYAL GÜVENL K KURUMUNA DEVLET PR M G DERLER	
3	MAL VE H ZMET ALIMLARI	20.000,00
4	FA Z G DERLER	
5	CAR TRANSFERLER	
6	SERMAYE G DERLER	
7	SERMAYE TRANSFERLER	
8	BORÇ VERME	
9	YEDEK ÖDENEKLER	
Toplam Bütçe Kaynak ihtiyacı		
Bütçe Dı ı Kaynak	Döner Sermaye	
	Di er Yurt ç i	
	Yurt Dı ı	
Toplam Bütçe Dı ı Kaynak ihtiyacı		
Toplam Kaynak ihtiyacı		20.000,00

FAAL YET MAL YETLER TABLOSU		
dare Adı	KARABA LAR BELED YES	
Performans Hedefi:5.1	KARABA LAR'IN E T M VE Ö RET M KAPAS TES N D ER KURULU LARLA B RL HAL NDE GEL T RMEK Ç N GEREKEN DESTE SA LAMAK	
Faaliyet Adı 5.1.6	DAR GEL RL VE DERSHANEYE G DEMEYEN GENÇLER M ZE ÜCRETS Z SINAVLARA HAZIRLIK KURS OLANA I SA LAMAK	
Sorumlu Harcama Birimi veya Birimleri	KÜLTÜR VE SOSYAL LER MÜDÜRLÜ Ü	
Ekonomik Kod		2016
1	PERSONEL G DERLER	
2	SOSYAL GÜVENL K KURUMUNA DEVLET PR M G DERLER	
3	MAL VE H ZMET ALIMLARI	200.000,00
4	FA Z G DERLER	
5	CAR TRANSFERLER	
6	SERMAYE G DERLER	
7	SERMAYE TRANSFERLER	
8	BORÇ VERME	
9	YEDEK ÖDENEKLER	
Toplam Bütçe Kaynak ihtiyacı		
Bütçe Dı ı Kaynak	Döner Sermaye	
	Di er Yurt ç i	
	Yurt Dı ı	
Toplam Bütçe Dı ı Kaynak ihtiyacı		
Toplam Kaynak ihtiyacı		200.000,00

FAAL YET MAL YETLER TABLOSU		
dare Adı	KARABA LAR BELED YES	
Performans Hedefi:5.1	KARABA LAR'IN E T M VE Ö RET M KAPAS TES N D ER KURULU LARLA B RL HAL NDE GEL T RMEK Ç N GEREKEN DESTE SA LAMAK	
Faaliyet Adı 5.1.7	OKUL B NALARININ ONARIMLARINI YAPMAK	
Sorumlu Harcama Birimi veya Birimleri	FEN LER MÜDÜRLÜ Ü	
Ekonomik Kod		2016
1	PERSONEL G DERLER	
2	SOSYAL GÜVENL K KURUMUNA DEVLET PR M G DERLER	
3	MAL VE H ZMET ALIMLARI	
4	FA Z G DERLER	
5	CAR TRANSFERLER	
6	SERMAYE G DERLER	400.000,00
7	SERMAYE TRANSFERLER	
8	BORÇ VERME	
9	YEDEK ÖDENEKLER	
Toplam Bütçe Kaynak ihtiyacı		
Bütçe Dı ı Kaynak	Döner Sermaye	
	Di er Yurt ç i	
	Yurt Dı ı	
Toplam Bütçe Dı ı Kaynak ihtiyacı		
Toplam Kaynak ihtiyacı		400.000,00

PERFORMANS HEDEF TABLOSU				
dare Adı	KARABA LAR BELEDYESİ			
Stratejik Amaç: 5	KARABA LAR'DA EĞİTİM VE SPOR OLANAKLARINI GELİTİREREK EĞİTİMLER VE SAĞLIKLI NESİLLER YETİŞTİRMESİNE KATKISALANMAK			
Stratejik Hedef: 5.2	SPORA GEREKEN DESTEĞİ VEREREK HALKIN GENEL KESİMLERİNİN SPORA KATILIMININ SAĞLANMASI			
Performans Hedefi:5.2	SPORA GEREKEN DESTEĞİ VEREREK HALKIN GENEL KESİMLERİNİN SPORA KATILIMININ SAĞLANMASI			
	Performans Göstergeleri	2014	2015	2016
5.2.1	ALIMI YAPILAN MALZEME MİKTARI	**	6.500	7.000
5.2.2	KURS YER SAYISI	**	3.000	5.000
5.2.3	AÇILACAK SPOR OKULLARI KURS SAYISI	**	20	22
5.2.4	DÜZENLENECEK ETKİNLİK SAYISI	**	8	10
5.2.5	5393 PARASAL SINIR MİKTARI (%)	**	100%	100%
Faaliyetler		Kaynak ihtiyacı (2016) (TL)		
		Bütçe	Bütçe Dışı	Toplam
5.2.1	SPOR OKULLARI ÖĞRENCİLERİNE MALZEME ALIMI YAPMAK	300.000,00	0,00	300.000,00
5.2.2	SPORCU YETİŞTİRME KURSLARI FAALİYETLER YÜRÜTMEK	300.000,00	0,00	300.000,00
5.2.3	YENİ SPOR BRANŞLARI AÇMAK	300.000,00	0,00	300.000,00
5.2.4	YARI MA, ETKİNLİK VE AKTİVİTELER DÜZENLEMEK	200.000,00	0,00	200.000,00
5.2.5	AMATÖR SPOR KULÜPLERİNE NAKDİ YARDIM YAPMAK	150.000,00	0,00	150.000,00
Genel Toplam		1.250.000,00	0,00	1.250.000,00

FAAL YET MAL YETLER TABLOSU		
dare Adı	KARABA LAR BELED YES	
Performans Hedefi:5.2	SPORA GEREKEN DESTE VEREREK HALKIN GEN KES MLER N N SPORA KATILIMININ SA LANMASI	
Faaliyet Adı 5.2.1	SPOR OKULLARI Ö RENC LER NE MALZEME ALIMI YAPMAK	
Sorumlu Harcama Birimi veya Birimleri	SPOR LER MÜDÜRLÜ Ü	
Ekonomik Kod		2016
1	PERSONEL G DERLER	
2	SOSYAL GÜVENL K KURUMUNA DEVLET PR M G DERLER	
3	MAL VE H ZMET ALIMLARI	300.000,00
4	FA Z G DERLER	
5	CAR TRANSFERLER	
6	SERMAYE G DERLER	
7	SERMAYE TRANSFERLER	
8	BORÇ VERME	
9	YEDEK ÖDENEKLER	
Toplam Bütçe Kaynak htıyacı		
Bütçe Dı ı Kaynak	Döner Sermaye	
	Di er Yurt çı	
	Yurt Dı ı	
Toplam Bütçe Dı ı Kaynak htıyacı		
Toplam Kaynak htıyacı		300.000,00

FAAL YET MAL YETLER TABLOSU		
dare Adı	KARABA LAR BELED YES	
Performans Hedefi:5.2	SPORA GEREKEN DESTE VEREREK HALKIN GEN KES MLER N N SPORA KATILIMININ SA LANMASI	
Faaliyet Adı 5.2.2	SPORCU YET T RME KURSLARI FAAL YETLER YÜRÜTMEK	
Sorumlu Harcama Birimi veya Birimleri	SPOR LER MÜDÜRLÜ Ü	
Ekonomik Kod		2016
1	PERSONEL G DERLER	
2	SOSYAL GÜVENL K KURUMUNA DEVLET PR M G DERLER	
3	MAL VE H ZMET ALIMLARI	300.000,00
4	FA Z G DERLER	
5	CAR TRANSFERLER	
6	SERMAYE G DERLER	
7	SERMAYE TRANSFERLER	
8	BORÇ VERME	
9	YEDEK ÖDENEKLER	
Toplam Bütçe Kaynak htıyacı		
Bütçe Dı ı Kaynak	Döner Sermaye	
	Di er Yurt çı	
	Yurt Dı ı	
Toplam Bütçe Dı ı Kaynak htıyacı		
Toplam Kaynak htıyacı		300.000,00

FAAL YET MAL YETLER TABLOSU		
dare Adı	KARABA LAR BELED YES	
Performans Hedefi:5.2	SPORA GEREKEN DESTE VEREREK HALKIN GEN KES MLER N N SPORA KATILIMININ SA LANMASI	
Faaliyet Adı 5.2.3	YEN SPOR BRAN LARI AÇMAK	
Sorumlu Harcama Birimi veya Birimleri	SPOR LER MÜDÜRLÜ Ü	
Ekonomik Kod		
		2016
1	PERSONEL G DERLER	
2	SOSYAL GÜVENL K KURUMUNA DEVLET PR M G DERLER	
3	MAL VE H ZMET ALIMLARI	300.000,00
4	FA Z G DERLER	
5	CAR TRANSFERLER	
6	SERMAYE G DERLER	
7	SERMAYE TRANSFERLER	
8	BORÇ VERME	
9	YEDEK ÖDENEKLER	
Toplam Bütçe Kaynak htıyacı		
Bütçe Dı ı Kaynak	Döner Sermaye	
	Di er Yurt çı	
	Yurt Dı ı	
Toplam Bütçe Dı ı Kaynak htıyacı		
Toplam Kaynak htıyacı		300.000,00

FAAL YET MAL YETLER TABLOSU		
dare Adı	KARABA LAR BELED YES	
Performans Hedefi:5.2	SPORA GEREKEN DESTE VEREREK HALKIN GEN KES MLER N N SPORA KATILIMININ SA LANMASI	
Faaliyet Adı 5.2.4	YARI MA, ETK NL K VE AKT V TELER DÜZENLEMEK	
Sorumlu Harcama Birimi veya Birimleri	SPOR LER MÜDÜRLÜ Ü	
Ekonomik Kod		
		2016
1	PERSONEL G DERLER	
2	SOSYAL GÜVENL K KURUMUNA DEVLET PR M G DERLER	
3	MAL VE H ZMET ALIMLARI	200.000,00
4	FA Z G DERLER	
5	CAR TRANSFERLER	
6	SERMAYE G DERLER	
7	SERMAYE TRANSFERLER	
8	BORÇ VERME	
9	YEDEK ÖDENEKLER	
Toplam Bütçe Kaynak htıyacı		
Bütçe Dı ı Kaynak	Döner Sermaye	
	Di er Yurt çı	
	Yurt Dı ı	
Toplam Bütçe Dı ı Kaynak htıyacı		
Toplam Kaynak htıyacı		200.000,00

FAAL YET MAL YETLER TABLOSU		
dare Adı	KARABA LAR BELED YES	
Performans Hedefi:5.2	SPORA GEREKEN DESTE VEREREK HALKIN GEN KES MLER N N SPORA KATILIMININ SA LANMASI	
Faaliyet Adı 5.2.5	AMATÖR SPOR KULÜPLER NE NAKD YARDIM YAPMAK	
Sorumlu Harcama Birimi veya Birimleri	SPOR LER MÜDÜRLÜ Ü	
Ekonomik Kod		2016
1	PERSONEL G DERLER	
2	SOSYAL GÜVENL K KURUMUNA DEVLET PR M G DERLER	
3	MAL VE H ZMET ALIMLARI	
4	FA Z G DERLER	
5	CAR TRANSFERLER	150.000,00
6	SERMAYE G DERLER	
7	SERMAYE TRANSFERLER	
8	BORÇ VERME	
9	YEDEK ÖDENEKLER	
Toplam Bütçe Kaynak ihtiyacı		
Bütçe Dı ı Kaynak	Döner Sermaye	
	Di er Yurt çı	
	Yurt Dı ı	
Toplam Bütçe Dı ı Kaynak ihtiyacı		
Toplam Kaynak ihtiyacı		150.000,00

PERFORMANS HEDEF TABLOSU				
dare Adı	KARABA LAR BELED YES			
Stratejik Amaç: 6	BELED YEC L K H ZMET N DAHA ETK N VE VER ML B R EK LDE SUNAB LMEK Ç N KURUMSAL YAPIYI GEL T RMEK			
Stratejik Hedef: 6.1	BELED YE LEMLER N N MEVZUATA UYGUNLU UNU DENETLEMEK			
Performans Hedefi:6.1	BELED YE LEMLER N N MEVZUATA UYGUNLU UNU DENETLEMEK			
	Performans Göstergeleri	2014	2015	2016
6.1.1	DENET M SAYISI	**	1	3
6.1.2	B R M SAYISI	**	1	3
6.1.3	ALINAN PERSONEL SAYISI	**	**	3
6.1.4	K SAYISI	**	1	3
	Faaliyetler	Kaynak ihtiyacı (2016) (TL)		
		Bütçe	Bütçe Dı ı	Toplam
6.1.1	DENET M FAAL YETLER N GERÇEKLE T RMEK	0,00	0,00	0,00
6.1.2	B R MLERE GEREKL E T M VERMEK	0,00	0,00	0,00
6.1.3	DENET M YAPISINI GÜÇLEND RMEK	0,00	0,00	0,00
6.1.4	E T M ALMAK	5.000,00	0,00	5.000,00
	Genel Toplam	5.000,00	0,00	5.000,00

FAAL YET MAL YETLER TABLOSU		
dare Adı	KARABA LAR BELED YES	
Performans Hedefi:6.1	BELED YE LEMLER N N MEVZUATA UYGUNLU UNUN DENETLEMEK	
Faaliyet Adı 6.1.1	DENET M FAAL YETLER N N GERÇEKLE T RMEK	
Sorumlu Harcama Birimi veya Birimleri	TEFT KURULU MÜDÜRLÜ Ü	
Ekonomik Kod		2016
1	PERSONEL G DERLER	
2	SOSYAL GÜVENL K KURUMUNA DEVLET PR M G DERLER	
3	MAL VE H ZMET ALIMLARI	
4	FA Z G DERLER	
5	CAR TRANSFERLER	
6	SERMAYE G DERLER	
7	SERMAYE TRANSFERLER	
8	BORÇ VERME	
9	YEDEK ÖDENEKLER	
Toplam Bütçe Kaynak htıyacı		
Bütçe Dı ı Kaynak	Döner Sermaye	
	Di er Yurt çı	
	Yurt Dı ı	
Toplam Bütçe Dı ı Kaynak htıyacı		
Toplam Kaynak htıyacı		0,00

FAAL YET MAL YETLER TABLOSU		
dare Adı	KARABA LAR BELED YES	
Performans Hedefi:6.1	BELED YE LEMLER N N MEVZUATA UYGUNLU UNUN DENETLEMEK	
Faaliyet Adı 6.1.2	B R MLERE GEREKL E T M VERMEK	
Sorumlu Harcama Birimi veya Birimleri	TEFT KURULU MÜDÜRLÜ Ü	
Ekonomik Kod		2016
1	PERSONEL G DERLER	
2	SOSYAL GÜVENL K KURUMUNA DEVLET PR M G DERLER	
3	MAL VE H ZMET ALIMLARI	
4	FA Z G DERLER	
5	CAR TRANSFERLER	
6	SERMAYE G DERLER	
7	SERMAYE TRANSFERLER	
8	BORÇ VERME	
9	YEDEK ÖDENEKLER	
Toplam Bütçe Kaynak htıyacı		
Bütçe Dı ı Kaynak	Döner Sermaye	
	Di er Yurt çı	
	Yurt Dı ı	
Toplam Bütçe Dı ı Kaynak htıyacı		
Toplam Kaynak htıyacı		0,00

FAAL YET MAL YETLER TABLOSU		
dare Adı	KARABA LAR BELED YES	
Performans Hedefi:6.1	BELED YE LEMLER N N MEVZUATA UYGUNLU UNUN DENETLEMEK	
Faaliyet Adı 6.1.3	DENET M YAPISINI GÜÇLEND RMEK	
Sorumlu Harcama Birimi veya Birimleri	TEFT KURULU MÜDÜRLÜ Ü	
Ekonomik Kod		2016
1	PERSONEL G DERLER	
2	SOSYAL GÜVENL K KURUMUNA DEVLET PR M G DERLER	
3	MAL VE H ZMET ALIMLARI	
4	FA Z G DERLER	
5	CAR TRANSFERLER	
6	SERMAYE G DERLER	
7	SERMAYE TRANSFERLER	
8	BORÇ VERME	
9	YEDEK ÖDENEKLER	
Toplam Bütçe Kaynak İhtiyacı		
Bütçe Dı ı Kaynak	Döner Sermaye	
	Di er Yurt ç i	
	Yurt Dı ı	
Toplam Bütçe Dı ı Kaynak İhtiyacı		
Toplam Kaynak İhtiyacı		0,00

FAAL YET MAL YETLER TABLOSU		
dare Adı	KARABA LAR BELED YES	
Performans Hedefi:6.1	BELED YE LEMLER N N MEVZUATA UYGUNLU UNUN DENETLEMEK	
Faaliyet Adı 6.1.4	E T M ALMAK	
Sorumlu Harcama Birimi veya Birimleri	TEFT KURULU MÜDÜRLÜ Ü	
Ekonomik Kod		2016
1	PERSONEL G DERLER	
2	SOSYAL GÜVENL K KURUMUNA DEVLET PR M G DERLER	
3	MAL VE H ZMET ALIMLARI	5.000,00
4	FA Z G DERLER	
5	CAR TRANSFERLER	
6	SERMAYE G DERLER	
7	SERMAYE TRANSFERLER	
8	BORÇ VERME	
9	YEDEK ÖDENEKLER	
Toplam Bütçe Kaynak İhtiyacı		
Bütçe Dı ı Kaynak	Döner Sermaye	
	Di er Yurt ç i	
	Yurt Dı ı	
Toplam Bütçe Dı ı Kaynak İhtiyacı		
Toplam Kaynak İhtiyacı		5.000,00

PERFORMANS HEDEF TABLOSU				
dare Adı	KARABA LAR BELED YES			
Stratejik Amaç: 6	BELED YEC L K H ZMET N DAHA ETK N VE VER ML B R EK LDE SUNAB LMEK Ç N KURUMSAL YAPIYI GEL T RMEK			
Stratejik Hedef: 6.2	BELED YE FAAL YETLER YLE LÇEN N TANITIMINI YAPARAK KARABA LAR'IN MARKALA MASINA KATKIDA BULUNMAK			
Performans Hedefi:6.2	BELED YE FAAL YETLER YLE LÇEN N TANITIMINI YAPARAK KARABA LAR'IN MARKALA MASINA KATKIDA BULUNMAK			
	Performans Göstergeleri	2014	2015	2016
6.2.1	ETK NL K SAYISI	**	60	60
6.2.2	ETK NL K SAYISI	**	60	60
6.2.3	DÜZENLENEN YARI MA SAYISI	**	1	1
	Faaliyetler	Kaynak htıyacı (2016) (TL)		
		Bütçe	Bütçe Dı ı	Toplam
6.2.1	AÇILI , A IRLAMA VE YEMEK ORGAN ZASYONLARI DÜZENLEMEK	250.000,00	0,00	250.000,00
6.2.2	KURUM KURULU VE ÖRGÜTLERLE L K LER GEL T RMEK VE YARDIMLA MAK Ç N ORGAN ZASYONLAR DÜZENLEMEK	250.000,00	0,00	250.000,00
6.2.3	KARABA LAR LÇES N N MARKALA MASİ Ç N PROJE YARI MASİ DÜZENLEMEK	30.000,00	0,00	30.000,00
	Genel Toplam	530.000,00	0,00	530.000,00

FAAL YET MAL YETLER TABLOSU		
dare Adı	KARABA LAR BELED YES	
Performans Hedefi:6.2	BELED YE FAAL YETLER YLE LÇEN N TANITIMINI YAPARAK KARABA LAR'IN MARKALA MASINA KATKIDA BULUNMAK	
Faaliyet Adı 6.2.1	AÇILI , A IRLAMA VE YEMEK ORGAN ZASYONLARI DÜZENLEMEK	
Sorumlu Harcama Birimi veya Birimleri	ÖZEL KALEM MÜDÜRLÜ Ü	
Ekonomik Kod		2016
1	PERSONEL G DERLER	
2	SOSYAL GÜVENL K KURUMUNA DEVLET PR M G DERLER	
3	MAL VE H ZMET ALIMLARI	250.000,00
4	FA Z G DERLER	
5	CAR TRANSFERLER	
6	SERMAYE G DERLER	
7	SERMAYE TRANSFERLER	
8	BORÇ VERME	
9	YEDEK ÖDENEKLER	
Toplam Bütçe Kaynak htıyacı		
Bütçe Dı ı Kaynak	Döner Sermaye	
	Di er Yurt çı	
	Yurt Dı ı	
Toplam Bütçe Dı ı Kaynak htıyacı		
Toplam Kaynak htıyacı		250.000,00

FAAL YET MAL YETLER TABLOSU		
dare Adı	KARABA LAR BELED YES	
Performans Hedefi:6.2	BELED YE FAAL YETLER YLE LÇEN N TANITIMINI YAPARAK KARABA LAR'IN MARKALA MASINA KATKIDA BULUNMAK	
Faaliyet Adı 6.2.2	KURUM KURULU VE ÖRGÜTLERLE L K LER GEL T RMEK VE YARDIMLA MAK Ç N ORGAN ZASYONLAR DÜZENLEMEK	
Sorumlu Harcama Birimi veya Birimleri	ÖZEL KALEM MÜDÜRLÜ Ü	
Ekonomik Kod		2016
1	PERSONEL G DERLER	
2	SOSYAL GÜVENL K KURUMUNA DEVLET PR M G DERLER	
3	MAL VE H ZMET ALIMLARI	250.000,00
4	FA Z G DERLER	
5	CAR TRANSFERLER	
6	SERMAYE G DERLER	
7	SERMAYE TRANSFERLER	
8	BORÇ VERME	
9	YEDEK ÖDENEKLER	
Toplam Bütçe Kaynak htıyacı		
Bütçe Dı ı Kaynak	Döner Sermaye	
	Di er Yurt çı	
	Yurt Dı ı	
Toplam Bütçe Dı ı Kaynak htıyacı		
Toplam Kaynak htıyacı		250.000,00

FAAL YET MAL YETLER TABLOSU		
dare Adı	KARABA LAR BELED YES	
Performans Hedefi:6.2	BELED YE FAAL YETLER YLE LÇEN N TANITIMINI YAPARAK KARABA LAR'IN MARKALA MASINA KATKIDA BULUNMAK	
Faaliyet Adı 6.2.3	KARABA LAR LÇES N N MARKALA MASI Ç N PROJE YARI MASI DÜZENLEMEK	
Sorumlu Harcama Birimi veya Birimleri	KÜLTÜR VE SOSYAL LER MÜDÜRLÜ Ü	
Ekonomik Kod		2016
1	PERSONEL G DERLER	
2	SOSYAL GÜVENL K KURUMUNA DEVLET PR M G DERLER	
3	MAL VE H ZMET ALIMLARI	30.000,00
4	FA Z G DERLER	
5	CAR TRANSFERLER	
6	SERMAYE G DERLER	
7	SERMAYE TRANSFERLER	
8	BORÇ VERME	
9	YEDEK ÖDENEKLER	
Toplam Bütçe Kaynak htıyacı		
Bütçe Dı ı Kaynak	Döner Sermaye	
	Di er Yurt çı	
	Yurt Dı ı	
Toplam Bütçe Dı ı Kaynak htıyacı		
Toplam Kaynak htıyacı		30.000,00

PERFORMANS HEDEF TABLOSU				
dare Adı	KARABA LAR BELED YES			
Stratejik Amaç: 6	BELED YEC L K H ZMET N DAHA ETK N VE VER ML B R EK LDE SUNAB LMEK Ç N KURUMSAL YAPIYI GEL T RMEK			
Stratejik Hedef: 6.3	BELED YE ÇALI MALARINDA KATILIMCILI I TEMEL ALMAK			
Performans Hedefi:6.3	BELED YE ÇALI MALARINDA KATILIMCILI I TEMEL ALMAK			
	Performans Göstergeleri	2014	2015	2016
6.3.1	ANKET SAYISI	**	3	3
6.3.2	TOPLANTI SAYISI	**	12	12
6.3.3	TOPLANTI SAYISI	**	**	12
6.3.4	ANKET SAYISI	**	**	1
	Faaliyetler	Kaynak htıyacı (2016) (TL)		
		Bütçe	Bütçe Dı ı	Toplam
6.3.1	HALKIN VE PERSONEL N BEKLENT VE MEMNUN YET DERECE N ÖLÇMEK AMACIYLA ANKET ÇALI MASI YAPMAK	15.000,00	0,00	15.000,00
6.3.2	BELED YEM Z MAHALLELER NDE HALK MECL S TOPLANTILARI DÜZENLEMEK	10.000,00	0,00	10.000,00
6.3.3	ÇOCUK MECL S KURMAK	10.000,00	0,00	10.000,00
6.3.4	STRATEJ GEL T RME KAPSAMINDA ANKET ÇALI MASI YAPMAK	50.000,00	0,00	50.000,00
Genel Toplam		85.000,00	0,00	85.000,00

FAAL YET MAL YETLER TABLOSU		
dare Adı	KARABA LAR BELED YES	
Performans Hedefi:6.3	BELED YE ÇALI MALARINDA KATILIMCILI I TEMEL ALMAK	
Faaliyet Adı 6.3.1	HALKIN VE PERSONEL N BEKLENT VE MEMNUN YET DERECE N ÖLÇMEK AMACIYLA ANKET ÇALI MASI YAPMAK	
Sorumlu Harcama Birimi veya Birimleri	BASIN, YAYIN VE HALKLA L K LER MÜDÜRLÜ Ü	
Ekonomik Kod		2016
1	PERSONEL G DERLER	
2	SOSYAL GÜVENL K KURUMUNA DEVLET PR M G DERLER	
3	MAL VE H ZMET ALIMLARI	15.000,00
4	FA Z G DERLER	
5	CAR TRANSFERLER	
6	SERMAYE G DERLER	
7	SERMAYE TRANSFERLER	
8	BORÇ VERME	
9	YEDEK ÖDENEKLER	
Toplam Bütçe Kaynak htıyacı		
Bütçe Dı ı Kaynak	Döner Sermaye	
	Di er Yurt çı	
	Yurt Dı ı	
Toplam Bütçe Dı ı Kaynak htıyacı		
Toplam Kaynak htıyacı		15.000,00

FAAL YET MAL YETLER TABLOSU		
dare Adı	KARABA LAR BELED YES	
Performans Hedefi:6.3	BELED YE ÇALI MALARINDA KATILIMCILI I TEMEL ALMAK	
Faaliyet Adı 6.3.2	BELED YEM Z MAHALLELER NDE HALK MECL S TOPLANTILARI DÜZENLEMEK	
Sorumlu Harcama Birimi veya Birimleri	BASIN, YAYIN VE HALKLA L K LER MÜDÜRLÜ Ü	
Ekonomik Kod		2016
1	PERSONEL G DERLER	
2	SOSYAL GÜVENL K KURUMUNA DEVLET PR M G DERLER	
3	MAL VE H ZMET ALIMLARI	10.000,00
4	FA Z G DERLER	
5	CAR TRANSFERLER	
6	SERMAYE G DERLER	
7	SERMAYE TRANSFERLER	
8	BORÇ VERME	
9	YEDEK ÖDENEKLER	
Toplam Bütçe Kaynak htıyacı		
Bütçe Dı ı Kaynak	Döner Sermaye	
	Di er Yurt çı	
	Yurt Dı ı	
Toplam Bütçe Dı ı Kaynak htıyacı		
Toplam Kaynak htıyacı		10.000,00

FAAL YET MAL YETLER TABLOSU		
dare Adı	KARABA LAR BELED YES	
Performans Hedefi:6.3	BELED YE ÇALI MALARINDA KATILIMCILI I TEMEL ALMAK	
Faaliyet Adı 6.3.3	ÇOCUK MECL S KURMAK	
Sorumlu Harcama Birimi veya Birimleri	BASIN, YAYIN VE HALKLA L K LER MÜDÜRLÜ Ü	
Ekonomik Kod		2016
1	PERSONEL G DERLER	
2	SOSYAL GÜVENL K KURUMUNA DEVLET PR M G DERLER	
3	MAL VE H ZMET ALIMLARI	10.000,00
4	FA Z G DERLER	
5	CAR TRANSFERLER	
6	SERMAYE G DERLER	
7	SERMAYE TRANSFERLER	
8	BORÇ VERME	
9	YEDEK ÖDENEKLER	
Toplam Bütçe Kaynak htıyacı		
Bütçe Dı ı Kaynak	Döner Sermaye	
	Di er Yurt çı	
	Yurt Dı ı	
Toplam Bütçe Dı ı Kaynak htıyacı		
Toplam Kaynak htıyacı		10.000,00

FAAL YET MAL YETLER TABLOSU		
dare Adı	KARABA LAR BELED YES	
Performans Hedefi:6.3	BELED YE ÇALI MALARINDA KATILIMCILI I TEMEL ALMAK	
Faaliyet Adı 6.3.4	STRATEJ GEL T RME KAPSAMINDA ANKET ÇALI MASI YAPMAK	
Sorumlu Harcama Birimi veya Birimleri	STRATEJ GEL T RME MÜDÜRLÜ Ü	
Ekonomik Kod		2016
1	PERSONEL G DERLER	
2	SOSYAL GÜVENL K KURUMUNA DEVLET PR M G DERLER	
3	MAL VE H ZMET ALIMLARI	50.000,00
4	FA Z G DERLER	
5	CAR TRANSFERLER	
6	SERMAYE G DERLER	
7	SERMAYE TRANSFERLER	
8	BORÇ VERME	
9	YEDEK ÖDENEKLER	
Toplam Bütçe Kaynak ihtiyacı		
Bütçe Dı ı Kaynak	Döner Sermaye	
	Di er Yurt ç i	
	Yurt Dı ı	
Toplam Bütçe Dı ı Kaynak ihtiyacı		
Toplam Kaynak ihtiyacı		50.000,00

PERFORMANS HEDEF TABLOSU

dare Adı	KARABA LAR BELED YES			
Stratejik Amaç: 6	BELED YEC L K H ZMET N DAHA ETK N VE VER ML B R EK LDE SUNAB LMEK Ç N KURUMSAL YAPIYI GEL T RMEK			
Stratejik Hedef: 6.4	STRATEJ K YÖNET M S STEM N UYGULAMAK VE MAL YAPIYI GÜÇLEND RMEK			
Performans Hedefi:6.4	STRATEJ K YÖNET M S STEM N UYGULAMAK VE MAL YAPIYI GÜÇLEND RMEK			
	Performans Göstergeleri	2014	2015	2016
6.4.1	S C L B RLE T RME ORANI	**	100%	100%
6.4.2	KAYIT ALTINA ALINAN GAYR MENKUL M KTARI	**	3.000	4.000
6.4.3	TAHS S YAPILACAK TEZGAH SAYISI	**	4.300	4.300
6.4.4	E T M ALACAK PERSONEL SAYISI	**	10	11
6.4.6	HAZIRLANAN PERFORMANS PROGRAMI SAYISI	**	1	1
6.4.7	HAZIRLANAN BÜTÇE SAYISI	**	1	1
6.4.8	HAZIRLANAN FAAL YET RAPORU SAYISI	**	1	1
6.4.9	HAZIRLANAN PROJE SAYISI	**	1	1
Faaliyetler		Kaynak htıyacı (2016) (TL)		
		Bütçe	Bütçe Dı 1	Toplam
6.4.1	BELED YE GEL RLER N ARTTIRMAYA YÖNEL K S C L B RLE T RME ÇALI MALARI YAPMAK	0,00	0,00	0,00
6.4.2	ADRES E LE T RME ÇALI MALARI LE KAYIT DI I GAYR MENKULLER TESP T ETMEK	0,00	0,00	0,00
6.4.3	PAZARYERLER NDE TAHS S ÇALI MALARINI TAMAMLAMAK	0,00	0,00	0,00
6.4.4	MEVZUAT KONUSUNDA PERSONEL N E T M ALMASINI SA LAMAK	15.000,00	0,00	15.000,00
6.4.6	DARE PERFORMANS PROGRAMINI HAZIRLAMAK	5.000,00	0,00	5.000,00
6.4.7	DARE BÜTÇES N HAZIRLAMAK	3.000,00	0,00	3.000,00
6.4.8	DARE FAAL YET RAPORUNU HAZIRLAMAK	10.000,00	0,00	10.000,00
6.4.9	ULUSAL VE ULUSLARARASI MAL KAYNAKLARDAN YARARLANMAK	30.000,00	0,00	30.000,00
Genel Toplam		63.000,00	0,00	63.000,00

FAAL YET MAL YETLER TABLOSU		
dare Adı	KARABA LAR BELED YES	
Performans Hedefi:6.4	STRATEJ K YÖNET M S STEM N UYGULAMAK VE MAL YAPIYI GÜÇLEND RMEK	
Faaliyet Adı 6.4.1	BELED YE GEL RLER N ARTTIRMAYA YÖNEL K S C L B RLE T RME ÇALI MALARI YAPMAK	
Sorumlu Harcama Birimi veya Birimleri	MAL H ZMETLER MÜDÜRLÜ Ü	
Ekonomik Kod		2016
1	PERSONEL G DERLER	
2	SOSYAL GÜVENL K KURUMUNA DEVLET PR M G DERLER	
3	MAL VE H ZMET ALIMLARI	
4	FA Z G DERLER	
5	CAR TRANSFERLER	
6	SERMAYE G DERLER	
7	SERMAYE TRANSFERLER	
8	BORÇ VERME	
9	YEDEK ÖDENEKLER	
Toplam Bütçe Kaynak htıyacı		
Bütçe Dı ı Kaynak	Döner Sermaye	
	Di er Yurt çı	
	Yurt Dı ı	
Toplam Bütçe Dı ı Kaynak htıyacı		
Toplam Kaynak htıyacı		0,00

FAAL YET MAL YETLER TABLOSU		
dare Adı	KARABA LAR BELED YES	
Performans Hedefi:6.4	STRATEJ K YÖNET M S STEM N UYGULAMAK VE MAL YAPIYI GÜÇLEND RMEK	
Faaliyet Adı 6.4.2	ADRES E LE T RME ÇALI MALARI LE KAYIT DI I GAYR MENKULLER TESP T ETMEK	
Sorumlu Harcama Birimi veya Birimleri	MAL H ZMETLER MÜDÜRLÜ Ü	
Ekonomik Kod		2016
1	PERSONEL G DERLER	
2	SOSYAL GÜVENL K KURUMUNA DEVLET PR M G DERLER	
3	MAL VE H ZMET ALIMLARI	
4	FA Z G DERLER	
5	CAR TRANSFERLER	
6	SERMAYE G DERLER	
7	SERMAYE TRANSFERLER	
8	BORÇ VERME	
9	YEDEK ÖDENEKLER	
Toplam Bütçe Kaynak htıyacı		
Bütçe Dı ı Kaynak	Döner Sermaye	
	Di er Yurt çı	
	Yurt Dı ı	
Toplam Bütçe Dı ı Kaynak htıyacı		
Toplam Kaynak htıyacı		0,00

FAAL YET MAL YETLER TABLOSU		
dare Adı	KARABA LAR BELED YES	
Performans Hedefi:6.4	STRATEJİK YÖNETİM SİSTEMİNİ UYGULAMAK VE MAL YAPISIYI GÜÇLENDİRMEK	
Faaliyet Adı 6.4.3	PAZARYERLERİNDE TAHSİS ÇALIŞMALARINI TAMAMLAMAK	
Sorumlu Harcama Birimi veya Birimleri	MALİ HİZMETLER MÜDÜRLÜĞÜ	
Ekonomik Kod		2016
1	PERSONEL GİDERLERİ	
2	SOSYAL GÜVENLİK KURUMUNA DEVLET PRİM GİDERLERİ	
3	MAL VE HİZMET ALIMLARI	
4	FAZLA GİDERLER	
5	CAR TRANSFERLERİ	
6	SERMAYE GİDERLERİ	
7	SERMAYE TRANSFERLERİ	
8	BORÇ VERME	
9	YEDEK ÖDENEKLER	
Toplam Bütçe Kaynak ihtiyacı		
Bütçe Dışı Kaynak	Döner Sermaye	
	Diğer Yurt içi	
	Yurt Dışı	
Toplam Bütçe Dışı Kaynak ihtiyacı		
Toplam Kaynak ihtiyacı		0,00

FAAL YET MAL YETLER TABLOSU		
dare Adı	KARABA LAR BELED YES	
Performans Hedefi:6.4	STRATEJİK YÖNETİM SİSTEMİNİ UYGULAMAK VE MAL YAPISIYI GÜÇLENDİRMEK	
Faaliyet Adı 6.4.4	MEVZUAT KONUSUNDA PERSONEL NERTELMELERİNİ SAĞLAMAK	
Sorumlu Harcama Birimi veya Birimleri	MALİ HİZMETLER MÜDÜRLÜĞÜ	
Ekonomik Kod		2016
1	PERSONEL GİDERLERİ	
2	SOSYAL GÜVENLİK KURUMUNA DEVLET PRİM GİDERLERİ	
3	MAL VE HİZMET ALIMLARI	10.000,00
4	FAZLA GİDERLER	
5	CAR TRANSFERLERİ	
6	SERMAYE GİDERLERİ	
7	SERMAYE TRANSFERLERİ	
8	BORÇ VERME	
9	YEDEK ÖDENEKLER	
Toplam Bütçe Kaynak ihtiyacı		
Bütçe Dışı Kaynak	Döner Sermaye	
	Diğer Yurt içi	
	Yurt Dışı	
Toplam Bütçe Dışı Kaynak ihtiyacı		
Toplam Kaynak ihtiyacı		10.000,00

FAAL YET MAL YETLER TABLOSU		
dare Adı	KARABA LAR BELED YES	
Performans Hedefi:6.4	STRATEJ K YÖNET M S STEM N UYGULAMAK VE MAL YAPIYI GÜÇLEND RMEK	
Faaliyet Adı 6.4.4	MEVZUAT KONUSUNDA PERSONEL N E T M ALMASINI SA LAMAK	
Sorumlu Harcama Birimi veya Birimleri	STRATEJ GEL T RME MÜDÜRLÜ Ü	
Ekonomik Kod		2016
1	PERSONEL G DERLER	
2	SOSYAL GÜVENL K KURUMUNA DEVLET PR M G DERLER	
3	MAL VE H ZMET ALIMLARI	5.000,00
4	FA Z G DERLER	
5	CAR TRANSFERLER	
6	SERMAYE G DERLER	
7	SERMAYE TRANSFERLER	
8	BORÇ VERME	
9	YEDEK ÖDENEKLER	
Toplam Bütçe Kaynak htıyacı		
Bütçe Dı ı Kaynak	Döner Sermaye	
	Di er Yurt çı	
	Yurt Dı ı	
Toplam Bütçe Dı ı Kaynak htıyacı		
Toplam Kaynak htıyacı		5.000,00

FAAL YET MAL YETLER TABLOSU		
dare Adı	KARABA LAR BELED YES	
Performans Hedefi:6.4	STRATEJ K YÖNET M S STEM N UYGULAMAK VE MAL YAPIYI GÜÇLEND RMEK	
Faaliyet Adı 6.4.6	DARE PERFORMANS PROGRAMINI HAZIRLAMAK	
Sorumlu Harcama Birimi veya Birimleri	STRATEJ GEL T RME MÜDÜRLÜ Ü	
Ekonomik Kod		2016
1	PERSONEL G DERLER	
2	SOSYAL GÜVENL K KURUMUNA DEVLET PR M G DERLER	
3	MAL VE H ZMET ALIMLARI	5.000,00
4	FA Z G DERLER	
5	CAR TRANSFERLER	
6	SERMAYE G DERLER	
7	SERMAYE TRANSFERLER	
8	BORÇ VERME	
9	YEDEK ÖDENEKLER	
Toplam Bütçe Kaynak htıyacı		
Bütçe Dı ı Kaynak	Döner Sermaye	
	Di er Yurt çı	
	Yurt Dı ı	
Toplam Bütçe Dı ı Kaynak htıyacı		
Toplam Kaynak htıyacı		5.000,00

FAAL YET MAL YETLER TABLOSU		
dare Adı	KARABA LAR BELED YES	
Performans Hedefi:6.4	STRATEJ K YÖNET M S STEM N UYGULAMAK VE MAL YAPIYI GÜÇLEND RMEK	
Faaliyet Adı 6.4.7	DARE BÜTÇES N HAZIRLAMAK	
Sorumlu Harcama Birimi veya Birimleri	STRATEJ GEL T RME MÜDÜRLÜ Ü	
Ekonomik Kod		2016
1	PERSONEL G DERLER	
2	SOSYAL GÜVENL K KURUMUNA DEVLET PR M G DERLER	
3	MAL VE H ZMET ALIMLARI	3.000,00
4	FA Z G DERLER	
5	CAR TRANSFERLER	
6	SERMAYE G DERLER	
7	SERMAYE TRANSFERLER	
8	BORÇ VERME	
9	YEDEK ÖDENEKLER	
Toplam Bütçe Kaynak ihtiyacı		
Bütçe Dı ı Kaynak	Döner Sermaye	
	Di er Yurt çı	
	Yurt Dı ı	
Toplam Bütçe Dı ı Kaynak ihtiyacı		
Toplam Kaynak ihtiyacı		3.000,00

FAAL YET MAL YETLER TABLOSU		
dare Adı	KARABA LAR BELED YES	
Performans Hedefi:6.4	STRATEJ K YÖNET M S STEM N UYGULAMAK VE MAL YAPIYI GÜÇLEND RMEK	
Faaliyet Adı 6.4.8	DARE FAAL YET RAPORUNU HAZIRLAMAK	
Sorumlu Harcama Birimi veya Birimleri	STRATEJ GEL T RME MÜDÜRLÜ Ü	
Ekonomik Kod		2016
1	PERSONEL G DERLER	
2	SOSYAL GÜVENL K KURUMUNA DEVLET PR M G DERLER	
3	MAL VE H ZMET ALIMLARI	10.000,00
4	FA Z G DERLER	
5	CAR TRANSFERLER	
6	SERMAYE G DERLER	
7	SERMAYE TRANSFERLER	
8	BORÇ VERME	
9	YEDEK ÖDENEKLER	
Toplam Bütçe Kaynak ihtiyacı		
Bütçe Dı ı Kaynak	Döner Sermaye	
	Di er Yurt çı	
	Yurt Dı ı	
Toplam Bütçe Dı ı Kaynak ihtiyacı		
Toplam Kaynak ihtiyacı		10.000,00

FAAL YET MAL YETLER TABLOSU

dare Adı	KARABA LAR BELED YES	
Performans Hedefi:6.4	STRATEJ K YÖNET M S STEM N UYGULAMAK VE MAL YAPIYI GÜÇLEND RMEK	
Faaliyet Adı 6.4.9	ULUSAL VE ULUSLARARASI MAL KAYNAKLARDAN YARARLANMAK	
Sorumlu Harcama Birimi veya Birimleri	STRATEJ GEL T RME MÜDÜRLÜ Ü	
Ekonomik Kod		2016
1	PERSONEL G DERLER	
2	SOSYAL GÜVENL K KURUMUNA DEVLET PR M G DERLER	
3	MAL VE H ZMET ALIMLARI	
4	FA Z G DERLER	
5	CAR TRANSFERLER	
6	SERMAYE G DERLER	
7	SERMAYE TRANSFERLER	30.000,00
8	BORÇ VERME	
9	YEDEK ÖDENEKLER	
Toplam Bütçe Kaynak htıyacı		
Bütçe Dı ı Kaynak	Döner Sermaye	
	Di er Yurt çı	
	Yurt Dı ı	
Toplam Bütçe Dı ı Kaynak htıyacı		
Toplam Kaynak htıyacı		30.000,00

PERFORMANS HEDEF TABLOSU				
dare Adı	KARABA LAR BELED YES			
Stratejik Amaç: 6	BELED YEC L K H ZMET N DAHA ETK N VE VER ML B R EK LDE SUNAB LMEK Ç N KURUMSAL YAPIYI GEL T RMEK			
Stratejik Hedef: 6.5	ÇALI ANLARIN MOT VASYONUNU ARTIRMAK VE LET M N GÜÇLEND RMEK			
Performans Hedefi:6.5	ÇALI ANLARIN MOT VASYONUNU ARTIRMAK VE LET M N GÜÇLEND RMEK			
	Performans Göstergeleri	2014	2015	2016
6.5.1	YAPILACAK SINAV SAYISI	**	3	3
6.5.2	VER LEN E T M SAYISI	**	27	27
6.5.3	ÖDÜL VER LEN PERSONEL SAYISI	**	35	35
Faaliyetler		Kaynak htıyacı (2016) (TL)		
		Bütçe	Bütçe Dı ı	Toplam
6.5.1	ÇALI ANLARA KAR YER OLANA I SA LAMAK Ç N GÖREVDE YÜKSELME SINAVLARI DÜZENLEMEK	0,00	0,00	0,00
6.5.2	H ZMET Ç E T MLER DÜZENLEMEK	50.000,00	0,00	50.000,00
6.5.3	BA ARILI PERSONEL ÖDÜLLEND RMEK	6.000,00	0,00	6.000,00
Genel Toplam		56.000,00	0,00	56.000,00

FAAL YET MAL YETLER TABLOSU		
dare Adı	KARABA LAR BELED YES	
Performans Hedefi:6.5	ÇALI ANLARIN MOT VASYONUNU ARTIRMAK VE LET M N GÜÇLEND RMEK	
Faaliyet Adı 6.5.1	ÇALI ANLARA KAR YER OLANA I SA LAMAK Ç N GÖREVDE YÜKSELME SINAVLARI DÜZENLEMEK	
Sorumlu Harcama Birimi veya Birimleri	NSAN KAYNAKLARI VE E T M MÜDÜRLÜ Ü	
Ekonomik Kod	2016	
1	PERSONEL G DERLER	
2	SOSYAL GÜVENL K KURUMUNA DEVLET PR M G DERLER	
3	MAL VE H ZMET ALIMLARI	
4	FA Z G DERLER	
5	CAR TRANSFERLER	
6	SERMAYE G DERLER	
7	SERMAYE TRANSFERLER	
8	BORÇ VERME	
9	YEDEK ÖDENEKLER	
Toplam Bütçe Kaynak htıyacı		
Bütçe Dı ı Kaynak	Döner Sermaye	
	Di er Yurt çı	
	Yurt Dı ı	
Toplam Bütçe Dı ı Kaynak htıyacı		
Toplam Kaynak htıyacı		
0,00		

FAAL YET MAL YETLER TABLOSU		
dare Adı	KARABA LAR BELED YES	
Performans Hedefi:6.5	ÇALI ANLARIN MOT VASYONUNU ARTIRMAK VE LET M N GÜÇLEND RMEK	
Faaliyet Adı 6.5.2	H ZMET Ç E T MLER DÜZENLEMEK	
Sorumlu Harcama Birimi veya Birimleri	NSAN KAYNAKLARI VE E T M MÜDÜRLÜ Ü	
Ekonomik Kod		
		2016
1	PERSONEL G DERLER	
2	SOSYAL GÜVENL K KURUMUNA DEVLET PR M G DERLER	
3	MAL VE H ZMET ALIMLARI	50.000,00
4	FA Z G DERLER	
5	CAR TRANSFERLER	
6	SERMAYE G DERLER	
7	SERMAYE TRANSFERLER	
8	BORÇ VERME	
9	YEDEK ÖDENEKLER	
Toplam Bütçe Kaynak htıyacı		
Bütçe Dı ı Kaynak	Döner Sermaye	
	Di er Yurt çı	
	Yurt Dı ı	
Toplam Bütçe Dı ı Kaynak htıyacı		
Toplam Kaynak htıyacı		50.000,00

FAAL YET MAL YETLER TABLOSU		
dare Adı	KARABA LAR BELED YES	
Performans Hedefi:6.5	ÇALI ANLARIN MOT VASYONUNU ARTIRMAK VE LET M N GÜÇLEND RMEK	
Faaliyet Adı 6.5.3	BA ARILI PERSONEL ÖDÜLLEND RMEK	
Sorumlu Harcama Birimi veya Birimleri	NSAN KAYNAKLARI VE E T M MÜDÜRLÜ Ü	
Ekonomik Kod		
		2016
1	PERSONEL G DERLER	6.000,00
2	SOSYAL GÜVENL K KURUMUNA DEVLET PR M G DERLER	
3	MAL VE H ZMET ALIMLARI	
4	FA Z G DERLER	
5	CAR TRANSFERLER	
6	SERMAYE G DERLER	
7	SERMAYE TRANSFERLER	
8	BORÇ VERME	
9	YEDEK ÖDENEKLER	
Toplam Bütçe Kaynak htıyacı		
Bütçe Dı ı Kaynak	Döner Sermaye	
	Di er Yurt çı	
	Yurt Dı ı	
Toplam Bütçe Dı ı Kaynak htıyacı		
Toplam Kaynak htıyacı		6.000,00

PERFORMANS HEDEF TABLOSU				
dare Adı	KARABA LAR BELED YES			
Stratejik Amaç: 6	BELED YEC L K H ZMET N DAHA ETK N VE VER ML B R EK LDE SUNAB LMEK Ç N KURUMSAL YAPIYI GEL T RMEK			
Stratejik Hedef: 6.6	F Z K VE TEKNOLOJ K ALTYAPIYI GEL T RMEK			
Performans Hedefi:6.6	F Z K VE TEKNOLOJ K ALTYAPIYI GEL T RMEK			
	Performans Göstergeleri	2014	2015	2016
6.6.1	TA IT SAYISI	**	81	90
6.6.2	TA IT SAYISI	**	61	61
6.6.3	TA IT SAYISI	**	12	12
6.6.4	TA IT SAYISI	**	137	137
6.6.5	AKARYAKIT (LT)	**	600.000	620.000
	FUEL O L (KG.)	**	10.000	10.000
	YA (KG.)	**	8.000	8.000
6.6.6	ALINACAK B LG SAYAR VE ÇEVRE B R MLER SAYISI (TARAYICI, TELEFON, B LG SAYAR, ÇEVRE B R MLER , SUNUCU)	**	305	271
6.6.7	TAM R ED LECEK B LG SAYAR VE ÇEVRE B R M SAYISI	**	45	45
6.6.8	ALINACAK YAZILIM SAYISI	**	4 PAKET	3 PAKET
6.6.9	H ZMET SÜRES	**	1 YIL	1 YIL
6.6.10	PAKET SAYISI	**	6	5
6.6.11	ALINACAK SARF MALZEME M KTARI	**	10.000	10.000
6.6.12	ALINACAK MUHTEL F NETWORK MALZEMES M KTARI	**	25 KALEM	25 KALEM
6.6.17	C HAZ VE YAZILIM SAYISI	**	6	6
6.6.18	ALINACAK KART OKUYUCU VE YAZILIM SAYISI	**	301	301
6.6.19	ALINACAK YAZILIM VE NETWORK MALZEMES SAYISI	**	13	1
6.6.21	GIS (GEOGRAPHIC INFORMATION SYSTEM) YA DA CO RAF B LG S STEMLER (CBS) KURULUM SAYISI	**	**	1
6.6.22	ALINAN YAZILIM SAYISI	**	1	1
Faaliyetler		Kaynak htıyacı (2016) (TL)		
		Bütçe	Bütçe Dı ı	Toplam
6.6.1	MEVCUT TA ITLARIN BAKIM VE ONARIMLARINI YAPMAK	790.000,00	0,00	790.000,00
6.6.2	HT YAÇ DUYULAN TA ITLARIN TEM N N SA LAMAK	3.000.000,00	0,00	3.000.000,00
6.6.3	BELED YEM Z N HT YACI OLAN TA ITLARIN ALIMINI YAPMAK	350.000,00	0,00	350.000,00
6.6.4	TA IT VE MAK NELER N N S GORTALARININ YAPTIRILMASI	250.000,00	0,00	250.000,00
6.6.5	BELED YEM Z N HT YACI OLAN AKARYAKIT, FUEL O L VE YA TEM N SA LAMAK	3.000.000,00	0,00	3.000.000,00

6.6.6	BELED YEM Z N B LG SAYAR VE ÇEVRE B R M HT YAÇLARINI KAR ILAMAK	1.050.000,00	0,00	1.050.000,00
6.6.7	B LG SAYAR VE ÇEVRE B R MLER N TAM R ETMEK	27.500,00	0,00	27.500,00
6.6.8	L SANS ALIMI YAPMAK (ANT V RÜS, F REWALL, OFF CE VB. YAZILIMLAR)	225.000,00	0,00	225.000,00
6.6.9	INTERNET VE NOKTADAN NOKTAYA MPLS VPN H ZMET ALMAK	220.000,00	0,00	220.000,00
6.6.10	B LG OTOMASYON S STEMLER N N GARANT , BAKIM HT YAÇLARINI KAR ILAMAK (VER TABANI VE STORAGE ÜN TES , NETCAD, MA L SERVER, MOB L BEL. H Z.)	54.500,00	0,00	54.500,00
6.6.11	B LG SAYAR VE ÇEVRE B R MLER NDE KULLANILMAK ÜZERE SARF MALZEME HT YACINI KAR ILAMAK	413.000,00	0,00	413.000,00
6.6.12	BELED YEM Z NETWORK ALT YAPISINI SA LAMAK	15.000,00	0,00	15.000,00
6.6.17	RFID/BARKOD DEM RBA TAK P S STEMLER ALMAK	30.000,00	0,00	30.000,00
6.6.18	ELEKTRON K MZA S STEM KURMAK	65.000,00	0,00	65.000,00
6.6.19	HOTSPOT INTERNET H ZMET SA LAMAK	160.000,00	0,00	160.000,00
6.6.21	HAR TA DESTEKL UYGULAMALARDAN MÜMKÜN OLAN EN Y EK LDE YARARLANMAYI VE ANAL Z ETMEY SA LAMAK	400.000,00	0,00	400.000,00
6.6.22	ELEKTRON K BELGE YÖNET M S STEM (EBYS)NE GEÇ LMES	325.000,00	0,00	325.000,00
Genel Toplam		10.375.000,00	0,00	10.375.000,00

FAAL YET MAL YETLER TABLOSU		
dare Adı	KARABA LAR BELED YES	
Performans Hedefi:6.6	F Z K VE TEKNOLOJ K ALTYAPIYI GEL T RMEK	
Faaliyet Adı 6.6.1	MEVCUT TA ITLARIN BAKIM VE ONARIMLARINI YAPMAK	
Sorumlu Harcama Birimi veya Birimleri	ULA IM H ZMETLER MÜDÜRLÜ Ü	
Ekonomik Kod		
1	PERSONEL G DERLER	
2	SOSYAL GÜVENL K KURUMUNA DEVLET PR M G DERLER	
3	MAL VE H ZMET ALIMLARI	700.000,00
4	FA Z G DERLER	
5	CAR TRANSFERLER	
6	SERMAYE G DERLER	90.000,00
7	SERMAYE TRANSFERLER	
8	BORÇ VERME	
9	YEDEK ÖDENEKLER	
Toplam Bütçe Kaynak İhtiyacı		
Bütçe Dı ı Kaynak	Döner Sermaye	
	Di er Yurt ç i	
	Yurt Dı ı	
Toplam Bütçe Dı ı Kaynak İhtiyacı		
Toplam Kaynak İhtiyacı		790.000,00

FAAL YET MAL YETLER TABLOSU		
dare Adı	KARABA LAR BELED YES	
Performans Hedefi:6.6	F Z K VE TEKNOLOJ K ALTYAPIYI GEL T RMEK	
Faaliyet Adı 6.6.2	HT YAÇ DUYULAN TA ITLARIN TEM N N SA LAMAK	
Sorumlu Harcama Birimi veya Birimleri	ULA IM H ZMETLER MÜDÜRLÜ Ü	
Ekonomik Kod		
1	PERSONEL G DERLER	
2	SOSYAL GÜVENL K KURUMUNA DEVLET PR M G DERLER	
3	MAL VE H ZMET ALIMLARI	3.000.000,00
4	FA Z G DERLER	
5	CAR TRANSFERLER	
6	SERMAYE G DERLER	
7	SERMAYE TRANSFERLER	
8	BORÇ VERME	
9	YEDEK ÖDENEKLER	
Toplam Bütçe Kaynak İhtiyacı		
Bütçe Dı ı Kaynak	Döner Sermaye	
	Di er Yurt ç i	
	Yurt Dı ı	
Toplam Bütçe Dı ı Kaynak İhtiyacı		
Toplam Kaynak İhtiyacı		3.000.000,00

FAAL YET MAL YETLER TABLOSU		
dare Adı	KARABA LAR BELED YES	
Performans Hedefi:6.6	F Z K VE TEKNOLOJ K ALTYAPIYI GEL T RMEK	
Faaliyet Adı 6.6.3	BELED YEM Z N HT YACI OLAN TA ITLARIN ALIMINI YAPMAK	
Sorumlu Harcama Birimi veya Birimleri	ULA IM H ZMETLER MÜDÜRLÜ Ü	
Ekonomik Kod		
		2016
1	PERSONEL G DERLER	
2	SOSYAL GÜVENL K KURUMUNA DEVLET PR M G DERLER	
3	MAL VE H ZMET ALIMLARI	
4	FA Z G DERLER	
5	CAR TRANSFERLER	
6	SERMAYE G DERLER	350.000,00
7	SERMAYE TRANSFERLER	
8	BORÇ VERME	
9	YEDEK ÖDENEKLER	
Toplam Bütçe Kaynak htıyacı		
Bütçe Dı ı Kaynak	Döner Sermaye	
	Di er Yurt çı	
	Yurt Dı ı	
Toplam Bütçe Dı ı Kaynak htıyacı		
Toplam Kaynak htıyacı		350.000,00

FAAL YET MAL YETLER TABLOSU		
dare Adı	KARABA LAR BELED YES	
Performans Hedefi:6.6	F Z K VE TEKNOLOJ K ALTYAPIYI GEL T RMEK	
Faaliyet Adı 6.6.4	TA IT VE MAK NELER N N S GORTALARININ YAPTIRILMASI	
Sorumlu Harcama Birimi veya Birimleri	ULA IM H ZMETLER MÜDÜRLÜ Ü	
Ekonomik Kod		
		2016
1	PERSONEL G DERLER	
2	SOSYAL GÜVENL K KURUMUNA DEVLET PR M G DERLER	
3	MAL VE H ZMET ALIMLARI	250.000,00
4	FA Z G DERLER	
5	CAR TRANSFERLER	
6	SERMAYE G DERLER	
7	SERMAYE TRANSFERLER	
8	BORÇ VERME	
9	YEDEK ÖDENEKLER	
Toplam Bütçe Kaynak htıyacı		
Bütçe Dı ı Kaynak	Döner Sermaye	
	Di er Yurt çı	
	Yurt Dı ı	
Toplam Bütçe Dı ı Kaynak htıyacı		
Toplam Kaynak htıyacı		250.000,00

FAAL YET MAL YETLER TABLOSU		
dare Adı	KARABA LAR BELED YES	
Performans Hedefi:6.6	F Z K VE TEKNOLOJ K ALTYAPIYI GEL T RMEK	
Faaliyet Adı 6.6.5	BELED YEM Z N HT YACI OLAN AKARYAKIT, FUEL O L VE YA TEM N SA LAMAK	
Sorumlu Harcama Birimi veya Birimleri	ULA IM H ZMETLER MÜDÜRLÜ Ü	
Ekonomik Kod		2016
1	PERSONEL G DERLER	
2	SOSYAL GÜVENL K KURUMUNA DEVLET PR M G DERLER	
3	MAL VE H ZMET ALIMLARI	3.000.000,00
4	FA Z G DERLER	
5	CAR TRANSFERLER	
6	SERMAYE G DERLER	
7	SERMAYE TRANSFERLER	
8	BORÇ VERME	
9	YEDEK ÖDENEKLER	
Toplam Bütçe Kaynak htıyacı		
Bütçe Dı ı Kaynak	Döner Sermaye	
	Di er Yurt çı	
	Yurt Dı ı	
Toplam Bütçe Dı ı Kaynak htıyacı		
Toplam Kaynak htıyacı		3.000.000,00

FAAL YET MAL YETLER TABLOSU		
dare Adı	KARABA LAR BELED YES	
Performans Hedefi:6.6	F Z K VE TEKNOLOJ K ALTYAPIYI GEL T RMEK	
Faaliyet Adı 6.6.6	BELED YEM Z N B LG SAYAR VE ÇEVRE B R M HT YAÇLARINI KAR ILAMAK	
Sorumlu Harcama Birimi veya Birimleri	B LG LEM MÜDÜRLÜ Ü	
Ekonomik Kod		2016
1	PERSONEL G DERLER	
2	SOSYAL GÜVENL K KURUMUNA DEVLET PR M G DERLER	
3	MAL VE H ZMET ALIMLARI	50.000,00
4	FA Z G DERLER	
5	CAR TRANSFERLER	
6	SERMAYE G DERLER	1.000.000,00
7	SERMAYE TRANSFERLER	
8	BORÇ VERME	
9	YEDEK ÖDENEKLER	
Toplam Bütçe Kaynak htıyacı		
Bütçe Dı ı Kaynak	Döner Sermaye	
	Di er Yurt çı	
	Yurt Dı ı	
Toplam Bütçe Dı ı Kaynak htıyacı		
Toplam Kaynak htıyacı		1.050.000,00

FAAL YET MAL YETLER TABLOSU		
dare Adı	KARABA LAR BELED YES	
Performans Hedefi:6.6	F Z K VE TEKNOLOJ K ALTYAPIYI GEL T RMEK	
Faaliyet Adı 6.6.7	B LG SAYAR VE ÇEVRE B R MLER N TAM R ETMEK	
Sorumlu Harcama Birimi veya Birimleri	B LG LEM MÜDÜRLÜ Ü	
Ekonomik Kod		2016
1	PERSONEL G DERLER	
2	SOSYAL GÜVENL K KURUMUNA DEVLET PR M G DERLER	
3	MAL VE H ZMET ALIMLARI	27.500,00
4	FA Z G DERLER	
5	CAR TRANSFERLER	
6	SERMAYE G DERLER	
7	SERMAYE TRANSFERLER	
8	BORÇ VERME	
9	YEDEK ÖDENEKLER	
Toplam Bütçe Kaynak İhtiyacı		
Bütçe Dı ı Kaynak	Döner Sermaye	
	Di er Yurt ç i	
	Yurt Dı ı	
Toplam Bütçe Dı ı Kaynak İhtiyacı		
Toplam Kaynak İhtiyacı		27.500,00

FAAL YET MAL YETLER TABLOSU		
dare Adı	KARABA LAR BELED YES	
Performans Hedefi:6.6	F Z K VE TEKNOLOJ K ALTYAPIYI GEL T RMEK	
Faaliyet Adı 6.6.8	L SANS ALIMI YAPMAK (ANT V RÜS, F REWALL, OFF CE VB. YAZILIMLAR)	
Sorumlu Harcama Birimi veya Birimleri	B LG LEM MÜDÜRLÜ Ü	
Ekonomik Kod		2016
1	PERSONEL G DERLER	
2	SOSYAL GÜVENL K KURUMUNA DEVLET PR M G DERLER	
3	MAL VE H ZMET ALIMLARI	
4	FA Z G DERLER	
5	CAR TRANSFERLER	
6	SERMAYE G DERLER	225.000,00
7	SERMAYE TRANSFERLER	
8	BORÇ VERME	
9	YEDEK ÖDENEKLER	
Toplam Bütçe Kaynak İhtiyacı		
Bütçe Dı ı Kaynak	Döner Sermaye	
	Di er Yurt ç i	
	Yurt Dı ı	
Toplam Bütçe Dı ı Kaynak İhtiyacı		
Toplam Kaynak İhtiyacı		225.000,00

FAAL YET MAL YETLER TABLOSU		
dare Adı	KARABA LAR BELED YES	
Performans Hedefi:6.6	F Z K VE TEKNOLOJ K ALTYAPIYI GEL T RMEK	
Faaliyet Adı 6.6.9	NTERNET VE NOKTADAN NOKTAYA MPLS VPN H ZMET ALMAK	
Sorumlu Harcama Birimi veya Birimleri	B LG LEM MÜDÜRLÜ Ü	
Ekonomik Kod		2016
1	PERSONEL G DERLER	
2	SOSYAL GÜVENL K KURUMUNA DEVLET PR M G DERLER	
3	MAL VE H ZMET ALIMLARI	220.000,00
4	FA Z G DERLER	
5	CAR TRANSFERLER	
6	SERMAYE G DERLER	
7	SERMAYE TRANSFERLER	
8	BORÇ VERME	
9	YEDEK ÖDENEKLER	
Toplam Bütçe Kaynak htıyacı		
Bütçe Dı ı Kaynak	Döner Sermaye	
	Di er Yurt çı	
	Yurt Dı ı	
Toplam Bütçe Dı ı Kaynak htıyacı		
Toplam Kaynak htıyacı		220.000,00

FAAL YET MAL YETLER TABLOSU		
dare Adı	KARABA LAR BELED YES	
Performans Hedefi:6.6	F Z K VE TEKNOLOJ K ALTYAPIYI GEL T RMEK	
Faaliyet Adı 6.6.10	B LG OTOMASYON S STEMLER N N GARANT , BAKIM HT YAÇLARINI KAR ILAMAK (VER TABANI VE STORAGE ÜN TES , NETCAD, MA L SERVER, MOB L BEL. H Z.)	
Sorumlu Harcama Birimi veya Birimleri	B LG LEM MÜDÜRLÜ Ü	
Ekonomik Kod		2016
1	PERSONEL G DERLER	
2	SOSYAL GÜVENL K KURUMUNA DEVLET PR M G DERLER	
3	MAL VE H ZMET ALIMLARI	54.500,00
4	FA Z G DERLER	
5	CAR TRANSFERLER	
6	SERMAYE G DERLER	
7	SERMAYE TRANSFERLER	
8	BORÇ VERME	
9	YEDEK ÖDENEKLER	
Toplam Bütçe Kaynak htıyacı		
Bütçe Dı ı Kaynak	Döner Sermaye	
	Di er Yurt çı	
	Yurt Dı ı	
Toplam Bütçe Dı ı Kaynak htıyacı		
Toplam Kaynak htıyacı		54.500,00

FAAL YET MAL YETLER TABLOSU		
dare Adı	KARABA LAR BELED YES	
Performans Hedefi:6.6	F Z K VE TEKNOLOJ K ALTYAPIYI GEL T RMEK	
Faaliyet Adı 6.6.11	B LG SAYAR VE ÇEVRE B R MLER NDE KULLANILMAK ÜZERE SARF MALZEME HT YACINI KAR ILAMAK	
Sorumlu Harcama Birimi veya Birimleri	B LG LEM MÜDÜRLÜ Ü	
Ekonomik Kod		2016
1	PERSONEL G DERLER	
2	SOSYAL GÜVENL K KURUMUNA DEVLET PR M G DERLER	
3	MAL VE H ZMET ALIMLARI	413.000,00
4	FA Z G DERLER	
5	CAR TRANSFERLER	
6	SERMAYE G DERLER	
7	SERMAYE TRANSFERLER	
8	BORÇ VERME	
9	YEDEK ÖDENEKLER	
Toplam Bütçe Kaynak htıyacı		
Bütçe Dı ı Kaynak	Döner Sermaye	
	Di er Yurt çı	
	Yurt Dı ı	
Toplam Bütçe Dı ı Kaynak htıyacı		
Toplam Kaynak htıyacı		413.000,00

FAAL YET MAL YETLER TABLOSU		
dare Adı	KARABA LAR BELED YES	
Performans Hedefi:6.6	F Z K VE TEKNOLOJ K ALTYAPIYI GEL T RMEK	
Faaliyet Adı 6.6.12	BELED YEM Z NETWORK ALT YAPISINI SA LAMAK	
Sorumlu Harcama Birimi veya Birimleri	B LG LEM MÜDÜRLÜ Ü	
Ekonomik Kod		2016
1	PERSONEL G DERLER	
2	SOSYAL GÜVENL K KURUMUNA DEVLET PR M G DERLER	
3	MAL VE H ZMET ALIMLARI	
4	FA Z G DERLER	
5	CAR TRANSFERLER	
6	SERMAYE G DERLER	15.000,00
7	SERMAYE TRANSFERLER	
8	BORÇ VERME	
9	YEDEK ÖDENEKLER	
Toplam Bütçe Kaynak htıyacı		
Bütçe Dı ı Kaynak	Döner Sermaye	
	Di er Yurt çı	
	Yurt Dı ı	
Toplam Bütçe Dı ı Kaynak htıyacı		
Toplam Kaynak htıyacı		15.000,00

FAAL YET MAL YETLER TABLOSU		
dare Adı	KARABA LAR BELED YES	
Performans Hedefi:6.6	F Z K VE TEKNOLOJ K ALTYAPIYI GEL T RMEK	
Faaliyet Adı 6.6.17	RFID/BARKOD DEM RBA TAK P S STEMLER ALMAK	
Sorumlu Harcama Birimi veya Birimleri	B LG LEM MÜDÜRLÜ Ü	
Ekonomik Kod		
		2016
1	PERSONEL G DERLER	
2	SOSYAL GÜVENL K KURUMUNA DEVLET PR M G DERLER	
3	MAL VE H ZMET ALIMLARI	30.000,00
4	FA Z G DERLER	
5	CAR TRANSFERLER	
6	SERMAYE G DERLER	
7	SERMAYE TRANSFERLER	
8	BORÇ VERME	
9	YEDEK ÖDENEKLER	
Toplam Bütçe Kaynak htıyacı		
Bütçe Dı ı Kaynak	Döner Sermaye	
	Di er Yurt çı	
	Yurt Dı ı	
Toplam Bütçe Dı ı Kaynak htıyacı		
Toplam Kaynak htıyacı		30.000,00

FAAL YET MAL YETLER TABLOSU		
dare Adı	KARABA LAR BELED YES	
Performans Hedefi:6.6	F Z K VE TEKNOLOJ K ALTYAPIYI GEL T RMEK	
Faaliyet Adı 6.6.18	ELEKTRON K MZA S STEM KURMAK	
Sorumlu Harcama Birimi veya Birimleri	B LG LEM MÜDÜRLÜ Ü	
Ekonomik Kod		
		2016
1	PERSONEL G DERLER	
2	SOSYAL GÜVENL K KURUMUNA DEVLET PR M G DERLER	
3	MAL VE H ZMET ALIMLARI	15.000,00
4	FA Z G DERLER	
5	CAR TRANSFERLER	
6	SERMAYE G DERLER	50.000,00
7	SERMAYE TRANSFERLER	
8	BORÇ VERME	
9	YEDEK ÖDENEKLER	
Toplam Bütçe Kaynak htıyacı		
Bütçe Dı ı Kaynak	Döner Sermaye	
	Di er Yurt çı	
	Yurt Dı ı	
Toplam Bütçe Dı ı Kaynak htıyacı		
Toplam Kaynak htıyacı		65.000,00

FAAL YET MAL YETLER TABLOSU		
dare Adı	KARABA LAR BELED YES	
Performans Hedefi:6.6	F Z K VE TEKNOLOJ K ALTYAPIYI GEL T RMEK	
Faaliyet Adı 6.6.19	HOTSPOT NTERNET H ZMET SA LAMAK	
Sorumlu Harcama Birimi veya Birimleri	B LG LEM MÜDÜRLÜ Ü	
Ekonomik Kod		
		2015
1	PERSONEL G DERLER	
2	SOSYAL GÜVENL K KURUMUNA DEVLET PR M G DERLER	
3	MAL VE H ZMET ALIMLARI	160.000,00
4	FA Z G DERLER	
5	CAR TRANSFERLER	
6	SERMAYE G DERLER	
7	SERMAYE TRANSFERLER	
8	BORÇ VERME	
9	YEDEK ÖDENEKLER	
Toplam Bütçe Kaynak htıyacı		
Bütçe Dı ı Kaynak	Döner Sermaye	
	Di er Yurt çı	
	Yurt Dı ı	
Toplam Bütçe Dı ı Kaynak htıyacı		
Toplam Kaynak htıyacı		160.000,00

FAAL YET MAL YETLER TABLOSU		
dare Adı	KARABA LAR BELED YES	
Performans Hedefi:6.6	F Z K VE TEKNOLOJ K ALTYAPIYI GEL T RMEK	
Faaliyet Adı 6.6.21	HAR TA DESTEKL UYGULAMALARDAN MÜMKÜN OLAN EN Y EK LDE YARARLANMAYI VE ANAL Z ETMEY SA LAMAK	
Sorumlu Harcama Birimi veya Birimleri	B LG LEM MÜDÜRLÜ Ü	
Ekonomik Kod		
		2016
1	PERSONEL G DERLER	
2	SOSYAL GÜVENL K KURUMUNA DEVLET PR M G DERLER	
3	MAL VE H ZMET ALIMLARI	400.000,00
4	FA Z G DERLER	
5	CAR TRANSFERLER	
6	SERMAYE G DERLER	
7	SERMAYE TRANSFERLER	
8	BORÇ VERME	
9	YEDEK ÖDENEKLER	
Toplam Bütçe Kaynak htıyacı		
Bütçe Dı ı Kaynak	Döner Sermaye	
	Di er Yurt çı	
	Yurt Dı ı	
Toplam Bütçe Dı ı Kaynak htıyacı		
Toplam Kaynak htıyacı		400.000,00

FAAL YET MAL YETLER TABLOSU		
dare Adı	KARABA LAR BELED YES	
Performans Hedefi:6.6	F Z K VE TEKNOLOJ K ALTYAPIYI GEL T RMEK	
Faaliyet Adı 6.6.22	ELEKTRON K BELGE YÖNET M S STEM (EBYS)'NE GEÇ LMES	
Sorumlu Harcama Birimi veya Birimleri	B LG LEM MÜDÜRLÜ Ü	
Ekonomik Kod		2016
1	PERSONEL G DERLER	
2	SOSYAL GÜVENL K KURUMUNA DEVLET PR M G DERLER	
3	MAL VE H ZMET ALIMLARI	325.000,00
4	FA Z G DERLER	
5	CAR TRANSFERLER	
6	SERMAYE G DERLER	
7	SERMAYE TRANSFERLER	
8	BORÇ VERME	
9	YEDEK ÖDENEKLER	
Toplam Bütçe Kaynak	htiyacı	
Bütçe Dı ı Kaynak	Döner Sermaye	
	Di er Yurt ç i	
	Yurt Dı ı	
Toplam Bütçe Dı ı Kaynak	htiyacı	
Toplam Kaynak	htiyacı	325.000,00

PERFORMANS HEDEF TABLOSU

dare Adı	KARABA LAR BELED YES			
Stratejik Amaç: 6	BELED YEC L K H ZMET N DAHA ETK N VE VER ML B R EK LDE SUNAB LMEK Ç N KURUMSAL YAPIYI GEL T RMEK			
Stratejik Hedef: 6.7	BELED YE H ZMETLER VE ETK NL KLER N N, YAZILI VE GÖRSEL MEDYA KULLANILARAK DUYURULMASI			
Performans Hedefi:6.7	BELED YE H ZMETLER VE ETK NL KLER N N, YAZILI VE GÖRSEL MEDYA KULLANILARAK DUYURULMASI			
	Performans Göstergeleri	2014	2015	2016
6.7.1	ALINAN GAZETE SAYISI	**	4.800	4.800
6.7.2	TAK B YAPILACAK HABER SAYISI	**	5.000	5.000
6.7.3	BASIM SAYISI	**	12.000	12.000
6.7.4	LAN SAYISI	**	20	20
6.7.5	FUAR SAYISI	**	15	17
6.7.6	BASKI SAYISI	**	15	17
	Faaliyetler	Kaynak htıyac (2016) (TL)		
		Bütçe	Bütçe Dı ı	Toplam
6.7.1	GÜNDEM N TAK B Ç N GAZETE ALMAK	10.000,00	0,00	10.000,00
6.7.2	HABER AJANSLARINA HABER TAK B YAPTIRILMASI	10.000,00	0,00	10.000,00
6.7.3	H ZMETLER N TANITIMINI SA LAMAK Ç N AYLIK GAZETE VE DERG BASTIRMAK	30.000,00	0,00	30.000,00
6.7.4	BASINA KUTLAMA VE HABER LANLARI VERMEK	100.000,00	0,00	100.000,00
6.7.5	YEREL YÖNET MLERLE LG L FUARLARA KATILMAK	150.000,00	0,00	150.000,00
6.7.6	KARABA LAR EH R REHBER N N BASIMINI YAPMAK	20.000,00	0,00	20.000,00
	Genel Toplam	320.000,00	0,00	320.000,00

FAAL YET MAL YETLER TABLOSU		
dare Adı	KARABA LAR BELED YES	
Performans Hedefi:6.7	BELED YE H ZMETLER VE ETK NL KLER N N, YAZILI VE GÖRSEL MEDYA KULLANILARAK DUYURULMASI	
Faaliyet Adı 6.7.1	GÜNDEM N TAK B Ç N GAZETE ALMAK	
Sorumlu Harcama Birimi veya Birimleri	BASIN, YAYIN VE HALKLA L K LER MÜDÜRLÜ Ü	
Ekonomik Kod		2016
1	PERSONEL G DERLER	
2	SOSYAL GÜVENL K KURUMUNA DEVLET PR M G DERLER	
3	MAL VE H ZMET ALIMLARI	10.000,00
4	FA Z G DERLER	
5	CAR TRANSFERLER	
6	SERMAYE G DERLER	
7	SERMAYE TRANSFERLER	
8	BORÇ VERME	
9	YEDEK ÖDENEKLER	
Toplam Bütçe Kaynak htıyacı		
Bütçe Dı ı Kaynak	Döner Sermaye	
	Di er Yurt çı	
	Yurt Dı ı	
Toplam Bütçe Dı ı Kaynak htıyacı		
Toplam Kaynak htıyacı		10.000,00

FAAL YET MAL YETLER TABLOSU		
dare Adı	KARABA LAR BELED YES	
Performans Hedefi:6.7	BELED YE H ZMETLER VE ETK NL KLER N N, YAZILI VE GÖRSEL MEDYA KULLANILARAK DUYURULMASI	
Faaliyet Adı 6.7.2	HABER AJANSLARINA HABER TAK B YAPTIRILMASI	
Sorumlu Harcama Birimi veya Birimleri	BASIN, YAYIN VE HALKLA L K LER MÜDÜRLÜ Ü	
Ekonomik Kod		2016
1	PERSONEL G DERLER	
2	SOSYAL GÜVENL K KURUMUNA DEVLET PR M G DERLER	
3	MAL VE H ZMET ALIMLARI	10.000,00
4	FA Z G DERLER	
5	CAR TRANSFERLER	
6	SERMAYE G DERLER	
7	SERMAYE TRANSFERLER	
8	BORÇ VERME	
9	YEDEK ÖDENEKLER	
Toplam Bütçe Kaynak htıyacı		
Bütçe Dı ı Kaynak	Döner Sermaye	
	Di er Yurt çı	
	Yurt Dı ı	
Toplam Bütçe Dı ı Kaynak htıyacı		
Toplam Kaynak htıyacı		10.000,00

FAAL YET MAL YETLER TABLOSU		
dare Adı	KARABA LAR BELED YES	
Performans Hedefi:6.7	BELED YE H ZMETLER VE ETK NL KLER N N, YAZILI VE GÖRSEL MEDYA KULLANILARAK DUYURULMASI	
Faaliyet Adı 6.7.3	H ZMETLER N TANITIMINI SA LAMAK Ç N AYLIK GAZETE VE DERG BASTIRMAK	
Sorumlu Harcama Birimi veya Birimleri	BASIN, YAYIN VE HALKLA L K LER MÜDÜRLÜ Ü	
Ekonomik Kod		2016
1	PERSONEL G DERLER	
2	SOSYAL GÜVENL K KURUMUNA DEVLET PR M G DERLER	
3	MAL VE H ZMET ALIMLARI	30.000,00
4	FA Z G DERLER	
5	CAR TRANSFERLER	
6	SERMAYE G DERLER	
7	SERMAYE TRANSFERLER	
8	BORÇ VERME	
9	YEDEK ÖDENEKLER	
Toplam Bütçe Kaynak htıyacı		
Bütçe Dı ı Kaynak	Döner Sermaye	
	Di er Yurt çı	
	Yurt Dı ı	
Toplam Bütçe Dı ı Kaynak htıyacı		
Toplam Kaynak htıyacı		30.000,00

FAAL YET MAL YETLER TABLOSU		
dare Adı	KARABA LAR BELED YES	
Performans Hedefi:6.7	BELED YE H ZMETLER VE ETK NL KLER N N, YAZILI VE GÖRSEL MEDYA KULLANILARAK DUYURULMASI	
Faaliyet Adı 6.7.4	BASINA KUTLAMA VE HABER LANLARI VERMEK	
Sorumlu Harcama Birimi veya Birimleri	BASIN, YAYIN VE HALKLA L K LER MÜDÜRLÜ Ü	
Ekonomik Kod		2016
1	PERSONEL G DERLER	
2	SOSYAL GÜVENL K KURUMUNA DEVLET PR M G DERLER	
3	MAL VE H ZMET ALIMLARI	100.000,00
4	FA Z G DERLER	
5	CAR TRANSFERLER	
6	SERMAYE G DERLER	
7	SERMAYE TRANSFERLER	
8	BORÇ VERME	
9	YEDEK ÖDENEKLER	
Toplam Bütçe Kaynak htıyacı		
Bütçe Dı ı Kaynak	Döner Sermaye	
	Di er Yurt çı	
	Yurt Dı ı	
Toplam Bütçe Dı ı Kaynak htıyacı		
Toplam Kaynak htıyacı		100.000,00

FAAL YET MAL YETLER TABLOSU		
dare Adı	KARABA LAR BELED YES	
Performans Hedefi:6.7	BELED YE H ZMETLER VE ETK NL KLER N N, YAZILI VE GÖRSEL MEDYA KULLANILARAK DUYURULMASI	
Faaliyet Adı 6.7.5	YEREL YÖNET MLERLE LG L FUARLARA KATILMAK	
Sorumlu Harcama Birimi veya Birimleri	BASIN, YAYIN VE HALKLA L K LER MÜDÜRLÜ Ü	
Ekonomik Kod		2016
1	PERSONEL G DERLER	
2	SOSYAL GÜVENL K KURUMUNA DEVLET PR M G DERLER	
3	MAL VE H ZMET ALIMLARI	150.000,00
4	FA Z G DERLER	
5	CAR TRANSFERLER	
6	SERMAYE G DERLER	
7	SERMAYE TRANSFERLER	
8	BORÇ VERME	
9	YEDEK ÖDENEKLER	
Toplam Bütçe Kaynak htıyacı		
Bütçe Dı ı Kaynak	Döner Sermaye	
	Di er Yurt çı	
	Yurt Dı ı	
Toplam Bütçe Dı ı Kaynak htıyacı		
Toplam Kaynak htıyacı		150.000,00

FAAL YET MAL YETLER TABLOSU		
dare Adı	KARABA LAR BELED YES	
Performans Hedefi:6.7	BELED YE H ZMETLER VE ETK NL KLER N N, YAZILI VE GÖRSEL MEDYA KULLANILARAK DUYURULMASI	
Faaliyet Adı 6.7.6	KARABA LAR EH R REHBER N N BASIMINI YAPMAK	
Sorumlu Harcama Birimi veya Birimleri	BASIN, YAYIN VE HALKLA L K LER MÜDÜRLÜ Ü	
Ekonomik Kod		2016
1	PERSONEL G DERLER	
2	SOSYAL GÜVENL K KURUMUNA DEVLET PR M G DERLER	
3	MAL VE H ZMET ALIMLARI	20.000,00
4	FA Z G DERLER	
5	CAR TRANSFERLER	
6	SERMAYE G DERLER	
7	SERMAYE TRANSFERLER	
8	BORÇ VERME	
9	YEDEK ÖDENEKLER	
Toplam Bütçe Kaynak htıyacı		
Bütçe Dı ı Kaynak	Döner Sermaye	
	Di er Yurt çı	
	Yurt Dı ı	
Toplam Bütçe Dı ı Kaynak htıyacı		
Toplam Kaynak htıyacı		20.000,00

PERFORMANS HEDEF TABLOSU				
dare Adı	KARABA LAR BELED YES			
Stratejik Amaç: 6	BELED YEC L K H ZMET N DAHA ETK N VE VER ML B R EK LDE SUNAB LMEK Ç N KURUMSAL YAPIYI GEL T RMEK			
Stratejik Hedef: 6.8	HUKUK SÜREÇLER N ETK N YÜRÜTMEK			
Performans Hedefi:6.8	HUKUK SÜREÇLER N ETK N YÜRÜTMEK			
	Performans Göstergeleri	2014	2015	2016
6.8.1	DAVA SAYISI	**	500	600
6.8.2	KURS SAYISI	**	1	1
6.8.3	PROGRAM SAYISI	**	2	2
	Faaliyetler	Kaynak İhtiyacı (2016) (TL)		
		Bütçe	Bütçe Dı ı	Toplam
6.8.1	ADL VE DAR DAVALARI YASAL SÜRES Ç NDE SONUÇLANDIRMAK	450.000,00	0,00	450.000,00
6.8.2	PERSONEL N E T M KURSLARINA KATILIMINI SA LAMAK	1.500,00	0,00	1.500,00
6.8.3	L SANSLI MEVZUAT VE CRA PROGRAMLARINI KULLANMAK	1.000,00	0,00	1.000,00
	Genel Toplam	452.500,00	0,00	452.500,00

FAAL YET MAL YETLER TABLOSU		
dare Adı	KARABA LAR BELED YES	
Performans Hedefi:6.8	HUKUK SÜREÇLER N ETK N YÜRÜTMEK	
Faaliyet Adı 6.8.1	ADL VE DAR DAVALARI YASAL SÜRES Ç NDE SONUÇLANDIRMAK	
Sorumlu Harcama Birimi veya Birimleri	HUKUK LER MÜDÜRLÜ Ü	
Ekonomik Kod		2016
1	PERSONEL G DERLER	
2	SOSYAL GÜVENL K KURUMUNA DEVLET PR M G DERLER	
3	MAL VE H ZMET ALIMLARI	450.000,00
4	FA Z G DERLER	
5	CAR TRANSFERLER	
6	SERMAYE G DERLER	
7	SERMAYE TRANSFERLER	
8	BORÇ VERME	
9	YEDEK ÖDENEKLER	
Toplam Bütçe Kaynak İhtiyacı		
Bütçe Dı ı Kaynak	Döner Sermaye	
	Di er Yurt ç i	
	Yurt Dı ı	
Toplam Bütçe Dı ı Kaynak İhtiyacı		
Toplam Kaynak İhtiyacı		450.000,00

FAAL YET MAL YETLER TABLOSU		
dare Adı	KARABA LAR BELED YES	
Performans Hedefi:6.8	HUKUK SÜREÇLER N ETK N YÜRÜTMEK	
Faaliyet Adı 6.8.2	PERSONEL N E T M KURSLARINA KATILIMINI SA LAMAK	
Sorumlu Harcama Birimi veya Birimleri	HUKUK LER MÜDÜRLÜ Ü	
Ekonomik Kod		
		2016
1	PERSONEL G DERLER	
2	SOSYAL GÜVENL K KURUMUNA DEVLET PR M G DERLER	
3	MAL VE H ZMET ALIMLARI	1.500,00
4	FA Z G DERLER	
5	CAR TRANSFERLER	
6	SERMAYE G DERLER	
7	SERMAYE TRANSFERLER	
8	BORÇ VERME	
9	YEDEK ÖDENEKLER	
Toplam Bütçe Kaynak htıyacı		
Bütçe Dı ı Kaynak	Döner Sermaye	
	Di er Yurt çı	
	Yurt Dı ı	
Toplam Bütçe Dı ı Kaynak htıyacı		
Toplam Kaynak htıyacı		1.500,00

FAAL YET MAL YETLER TABLOSU		
dare Adı	KARABA LAR BELED YES	
Performans Hedefi:6.8	HUKUK SÜREÇLER N ETK N YÜRÜTMEK	
Faaliyet Adı 6.8.3	L SANSLI MEVZUAT VE CRA PROGRAMLARINI KULLANMAK	
Sorumlu Harcama Birimi veya Birimleri	HUKUK LER MÜDÜRLÜ Ü	
Ekonomik Kod		
		2016
1	PERSONEL G DERLER	
2	SOSYAL GÜVENL K KURUMUNA DEVLET PR M G DERLER	
3	MAL VE H ZMET ALIMLARI	1.000,00
4	FA Z G DERLER	
5	CAR TRANSFERLER	
6	SERMAYE G DERLER	
7	SERMAYE TRANSFERLER	
8	BORÇ VERME	
9	YEDEK ÖDENEKLER	
Toplam Bütçe Kaynak htıyacı		
Bütçe Dı ı Kaynak	Döner Sermaye	
	Di er Yurt çı	
	Yurt Dı ı	
Toplam Bütçe Dı ı Kaynak htıyacı		
Toplam Kaynak htıyacı		1.000,00

PERFORMANS HEDEF TABLOSU				
dare Adı	KARABA LAR BELED YES			
Stratejik Amaç: 6	BELED YEC L K H ZMET N DAHA ETK N VE VER ML B R EK LDE SUNAB LMEK Ç N KURUMSAL YAPIYI GEL T RMEK			
Stratejik Hedef: 6.9	DESTEK H ZMETLER N ETK N YÜRÜTMEK			
Performans Hedefi:6.9	DESTEK H ZMETLER N ETK N YÜRÜTMEK			
	Performans Göstergeleri	2014	2015	2016
6.9.1	PERSONEL SAYISI	**	100	100
6.9.2	PERSONEL SAYISI	**	100	100
6.9.3	YAPILACAK HALE SAYISI	**	60	60
6.9.4	ALINACAK VE BAKIMI YAPILACAK YANGIN TÛPÜ SAYISI	**	200	200
Faaliyetler		Kaynak htıyacı (2016) (TL)		
		Bütçe	Bütçe Dı ı	Toplam
6.9.1	BELED YEM Z H ZMET B NALARININ TEM ZL K H ZMET N SA LAMAK	9.500.000,00	0,00	9.500.000,00
6.9.2	BELED YEM Z H ZMET B NALARININ GÜVENL K H ZMET N SA LAMAK	7.500.000,00	0,00	7.500.000,00
6.9.3	BELED YEM ZE A T HALELER GERÇEKLE T RMEK	180.000,00	0,00	180.000,00
6.9.4	YANGINDAN KORUNMA MALZEMELER N ALMAK VE BAKIMLARINI YAPMAK	35.000,00	0,00	35.000,00
Genel Toplam		17.215.000,00	0,00	17.215.000,00

FAAL YET MAL YETLER TABLOSU		
dare Adı	KARABA LAR BELED YES	
Performans Hedefi:6.9	DESTEK H ZMETLER N ETK N YÜRÜTMEK	
Faaliyet Adı 6.9.1	BELED YEM Z H ZMET B NALARININ TEM ZL K H ZMET N SA LAMAK	
Sorumlu Harcama Birimi veya Birimleri	DESTEK H ZMETLER MÜDÜRLÜ Ü	
Ekonomik Kod	2016	
1	PERSONEL G DERLER	
2	SOSYAL GÜVENL K KURUMUNA DEVLET PR M G DERLER	
3	MAL VE H ZMET ALIMLARI	9.500.000,00
4	FA Z G DERLER	
5	CAR TRANSFERLER	
6	SERMAYE G DERLER	
7	SERMAYE TRANSFERLER	
8	BORÇ VERME	
9	YEDEK ÖDENEKLER	
Toplam Bütçe Kaynak htıyacı		
Bütçe Dı ı Kaynak	Döner Sermaye	
	Di er Yurt ç i	
	Yurt Dı ı	
Toplam Bütçe Dı ı Kaynak htıyacı		
Toplam Kaynak htıyacı		9.500.000,00

FAAL YET MAL YETLER TABLOSU		
dare Adı	KARABA LAR BELED YES	
Performans Hedefi:6.9	DESTEK H ZMETLER N ETK N YÜRÜTMEK	
Faaliyet Adı 6.9.2	BELED YEM Z H ZMET B NALARININ GÜVENL K H ZMET N SA LAMAK	
Sorumlu Harcama Birimi veya Birimleri	DESTEK H ZMETLER MÜDÜRLÜ Ü	
Ekonomik Kod		
		2016
1	PERSONEL G DERLER	
2	SOSYAL GÜVENL K KURUMUNA DEVLET PR M G DERLER	
3	MAL VE H ZMET ALIMLARI	7.500.000,00
4	FA Z G DERLER	
5	CAR TRANSFERLER	
6	SERMAYE G DERLER	
7	SERMAYE TRANSFERLER	
8	BORÇ VERME	
9	YEDEK ÖDENEKLER	
Toplam Bütçe Kaynak İhtiyacı		
Bütçe Dı ı Kaynak	Döner Sermaye	
	Di er Yurt çı	
	Yurt Dı ı	
Toplam Bütçe Dı ı Kaynak İhtiyacı		
Toplam Kaynak İhtiyacı		7.500.000,00

FAAL YET MAL YETLER TABLOSU		
dare Adı	KARABA LAR BELED YES	
Performans Hedefi:6.9	DESTEK H ZMETLER N ETK N YÜRÜTMEK	
Faaliyet Adı 6.9.3	BELED YEM ZE A T HALELER GERÇEKLE T RMEK	
Sorumlu Harcama Birimi veya Birimleri	DESTEK H ZMETLER MÜDÜRLÜ Ü	
Ekonomik Kod		
		2016
1	PERSONEL G DERLER	
2	SOSYAL GÜVENL K KURUMUNA DEVLET PR M G DERLER	
3	MAL VE H ZMET ALIMLARI	180.000,00
4	FA Z G DERLER	
5	CAR TRANSFERLER	
6	SERMAYE G DERLER	
7	SERMAYE TRANSFERLER	
8	BORÇ VERME	
9	YEDEK ÖDENEKLER	
Toplam Bütçe Kaynak İhtiyacı		
Bütçe Dı ı Kaynak	Döner Sermaye	
	Di er Yurt çı	
	Yurt Dı ı	
Toplam Bütçe Dı ı Kaynak İhtiyacı		
Toplam Kaynak İhtiyacı		180.000,00

FAAL YET MAL YETLER TABLOSU		
dare Adı	KARABA LAR BELED YES	
Performans Hedefi:6.9	DESTEK H ZMETLER N ETK N YÜRÜTMEK	
Faaliyet Adı 6.9.4	YANGINDAN KORUNMA MALZEMELER N ALMAK VE BAKIMLARINI YAPMAK	
Sorumlu Harcama Birimi veya Birimleri	DESTEK H ZMETLER MÜDÜRLÜ Ü	
Ekonomik Kod		2016
1	PERSONEL G DERLER	
2	SOSYAL GÜVENL K KURUMUNA DEVLET PR M G DERLER	
3	MAL VE H ZMET ALIMLARI	35.000,00
4	FA Z G DERLER	
5	CAR TRANSFERLER	
6	SERMAYE G DERLER	
7	SERMAYE TRANSFERLER	
8	BORÇ VERME	
9	YEDEK ÖDENEKLER	
Toplam Bütçe Kaynak htıyacı		
Bütçe Dı ı Kaynak	Döner Sermaye	
	Di er Yurt ç i	
	Yurt Dı ı	
Toplam Bütçe Dı ı Kaynak htıyacı		
Toplam Kaynak htıyacı		35.000,00

PERFORMANS HEDEF TABLOSU				
dare Adı	KARABA LAR BELED YES			
Stratejik Amaç: 6	BELED YEC L K H ZMET N DAHA ETK N VE VER ML B R EK LDE SUNAB LMEK Ç N KURUMSAL YAPIYI GEL T RMEK			
Stratejik Hedef: 6.10	EVLENMEK ÜZERE MÜRACAAT EDEN TÜM VATANDA LARIN N KAH LEMLER N GERÇEKLE T RMEK			
Performans Hedefi:6.10	EVLENMEK ÜZERE MÜRACAAT EDEN TÜM VATANDA LARIN N KAH LEMLER N GERÇEKLE T RMEK			
	Performans Göstergeleri	2014	2015	2016
6.10.1	LEM SAYISI	**	3.900	3.950
6.10.3	YARARLANAN Ç FT SAYISI	**	2.900	2.950
	Faaliyetler	Kaynak htıyacı (2016) (TL)		
		Bütçe	Bütçe Dı ı	Toplam
6.10.1	BELED YEYE EVLENMEK ÜZERE MÜRACAAT EDEN VATANDA LARIN LEMLER N YAPMAK	10.000,00	0,00	10.000,00
6.10.3	N KAH SALONLARIMIZDA H ZMET VERMEK	0,00	0,00	0,00
	Genel Toplam	10.000,00	0,00	10.000,00

FAAL YET MAL YETLER TABLOSU		
dare Adı	KARABA LAR BELED YES	
Performans Hedefi:6.10	EVLENMEK ÜZERE MÜRACAAT EDEN TÜM VATANDA LARIN N KAH LEMLER N GERÇEKLE T RMEK	
Faaliyet Adı 6.10.1	BELED YEYE EVLENMEK ÜZERE MÜRACAAT EDEN VATANDA LARIN LEMLER N YAPMAK	
Sorumlu Harcama Birimi veya Birimleri	YAZI LER MÜDÜRLÜ Ü	
Ekonomik Kod		2016
1	PERSONEL G DERLER	
2	SOSYAL GÜVENL K KURUMUNA DEVLET PR M G DERLER	
3	MAL VE H ZMET ALIMLARI	10.000,00
4	FA Z G DERLER	
5	CAR TRANSFERLER	
6	SERMAYE G DERLER	
7	SERMAYE TRANSFERLER	
8	BORÇ VERME	
9	YEDEK ÖDENEKLER	
Toplam Bütçe Kaynak ihtiyacı		
Bütçe Dı ı Kaynak	Döner Sermaye	
	Di er Yurt ç i	
	Yurt Dı ı	
Toplam Bütçe Dı ı Kaynak ihtiyacı		
Toplam Kaynak ihtiyacı		10.000,00

FAAL YET MAL YETLER TABLOSU		
dare Adı	KARABA LAR BELED YES	
Performans Hedefi:6.10	EVLENMEK ÜZERE MÜRACAAT EDEN TÜM VATANDA LARIN N KAH LEMLER N GERÇEKLE T RMEK	
Faaliyet Adı 6.10.3	N KAH SALONLARIMIZDA H ZMET VERMEK	
Sorumlu Harcama Birimi veya Birimleri	YAZI LER MÜDÜRLÜ Ü	
Ekonomik Kod		2016
1	PERSONEL G DERLER	
2	SOSYAL GÜVENL K KURUMUNA DEVLET PR M G DERLER	
3	MAL VE H ZMET ALIMLARI	
4	FA Z G DERLER	
5	CAR TRANSFERLER	
6	SERMAYE G DERLER	
7	SERMAYE TRANSFERLER	
8	BORÇ VERME	
9	YEDEK ÖDENEKLER	
Toplam Bütçe Kaynak ihtiyacı		
Bütçe Dı ı Kaynak	Döner Sermaye	
	Di er Yurt ç i	
	Yurt Dı ı	
Toplam Bütçe Dı ı Kaynak ihtiyacı		
Toplam Kaynak ihtiyacı		0,00

PERFORMANS HEDEF TABLOSU

dare Adı	KARABA LAR BELED YES			
Stratejik Amaç: 6	BELED YEC L K H ZMET N DAHA ETK N VE VER ML B R EK LDE SUNAB LMEK Ç N KURUMSAL YAPIYI GEL T RMEK			
Stratejik Hedef: 6.11	BELED YEM Z LE MUHTARLIKLAR ARASINDAK LET M N SA LIKLI B R EK LDE SÜRDÜRÜLEB LMES N SA LAMAK			
Performans Hedefi:6.11	BELED YEM Z LE MUHTARLIKLAR ARASINDAK LET M N SA LIKLI B R EK LDE SÜRDÜRÜLEB LMES N SA LAMAK			
	Performans Göstergeleri	2014	2015	2016
6.11.1	DÜZENLENEN TOPLANTI SAYISI	**	**	104
6.11.2	SONUÇLANDIRILAN TALEP SAYISI	**	**	250
6.11.3	HT YACI G DER LEN MUHTARLIK SAYISI	**	**	58
6.11.4	DÜZENLENEN ORGAN ZASYON SAYISI	**	**	10
	Faaliyetler	Kaynak htıyacı (2016) (TL)		
		Bütçe	Bütçe Dı ı	Toplam
6.11.1	MUHTARLIKLAR LE ST ARE TOPLANTILARI DÜZENLEMEK	0,00	0,00	0,00
6.11.2	MUHTARLIKLARDAN GELEN VATANDA TALEPLER N N SONUÇLANDIRILMASINI SA LAMAK	0,00	0,00	0,00
6.11.3	MUHTARLIKLARIMIZIN GEREKL GÖRÜLEN HT YAÇLARINI KAR ILAMAK	160.000,00	0,00	160.000,00
6.11.4	MUHTARLIKLARIMIZ Ç N ORGAN ZASYONLAR DÜZENLEMEK	100.000,00	0,00	100.000,00
	Genel Toplam	260.000,00	0,00	260.000,00

FAAL YET MAL YETLER TABLOSU		
dare Adı	KARABA LAR BELED YES	
Performans Hedefi:6.11	BELED YEM Z LE MUHTARLIKLAR ARASINDAK LET M N SA LIKLI B R EK LDE SÜRDÜRÜLEB LMES N SA LAMAK	
Faaliyet Adı 6.11.1	MUHTARLIKLAR LE ST ARE TOPLANTILARI DÜZENLEMEK	
Sorumlu Harcama Birimi veya Birimleri	MUHTARLIK LER MÜDÜRLÜ Ü	
Ekonomik Kod		
		2016
1	PERSONEL G DERLER	
2	SOSYAL GÜVENL K KURUMUNA DEVLET PR M G DERLER	
3	MAL VE H ZMET ALIMLARI	
4	FA Z G DERLER	
5	CAR TRANSFERLER	
6	SERMAYE G DERLER	
7	SERMAYE TRANSFERLER	
8	BORÇ VERME	
9	YEDEK ÖDENEKLER	
Toplam Bütçe Kaynak htıyacı		
Bütçe Dı ı Kaynak	Döner Sermaye	
	Di er Yurt çı	
	Yurt Dı ı	
Toplam Bütçe Dı ı Kaynak htıyacı		
Toplam Kaynak htıyacı		0,00

FAAL YET MAL YETLER TABLOSU		
dare Adı	KARABA LAR BELED YES	
Performans Hedefi:6.11	BELED YEM Z LE MUHTARLIKLAR ARASINDAK LET M N SA LIKLI B R EK LDE SÜRDÜRÜLEB LMES N SA LAMAK	
Faaliyet Adı 6.11.2	MUHTARLIKLARDAN GELEN VATANDA TALEPLER N N SONUÇLANDIRILMASINI SA LAMAK	
Sorumlu Harcama Birimi veya Birimleri	MUHTARLIK LER MÜDÜRLÜ Ü	
Ekonomik Kod		
		2016
1	PERSONEL G DERLER	
2	SOSYAL GÜVENL K KURUMUNA DEVLET PR M G DERLER	
3	MAL VE H ZMET ALIMLARI	
4	FA Z G DERLER	
5	CAR TRANSFERLER	
6	SERMAYE G DERLER	
7	SERMAYE TRANSFERLER	
8	BORÇ VERME	
9	YEDEK ÖDENEKLER	
Toplam Bütçe Kaynak htıyacı		
Bütçe Dı ı Kaynak	Döner Sermaye	
	Di er Yurt çı	
	Yurt Dı ı	
Toplam Bütçe Dı ı Kaynak htıyacı		
Toplam Kaynak htıyacı		0,00

FAAL YET MAL YETLER TABLOSU		
dare Adı	KARABA LAR BELED YES	
Performans Hedefi:6.11	BELED YEM Z LE MUHTARLIKLAR ARASINDAK LET M N SA LIKLI B R EK LDE SÜRDÜRÜLEB LMES N SA LAMAK	
Faaliyet Adı 6.11.3	MUHTARLIKLARIMIZIN GEREKL GÖRÜLEN HT YAÇLARINI KAR ILAMAK	
Sorumlu Harcama Birimi veya Birimleri	MUHTARLIK LER MÜDÜRLÜ Ü	
Ekonomik Kod		
		2016
1	PERSONEL G DERLER	
2	SOSYAL GÜVENL K KURUMUNA DEVLET PR M G DERLER	
3	MAL VE H ZMET ALIMLARI	160.000,00
4	FA Z G DERLER	
5	CAR TRANSFERLER	
6	SERMAYE G DERLER	
7	SERMAYE TRANSFERLER	
8	BORÇ VERME	
9	YEDEK ÖDENEKLER	
Toplam Bütçe Kaynak htıyacı		
Bütçe Dı ı Kaynak	Döner Sermaye	
	Di er Yurt çı	
	Yurt Dı ı	
Toplam Bütçe Dı ı Kaynak htıyacı		
Toplam Kaynak htıyacı		160.000,00

FAAL YET MAL YETLER TABLOSU		
dare Adı	KARABA LAR BELED YES	
Performans Hedefi:6.11	BELED YEM Z LE MUHTARLIKLAR ARASINDAK LET M N SA LIKLI B R EK LDE SÜRDÜRÜLEB LMES N SA LAMAK	
Faaliyet Adı 6.11.4	MUHTARLIKLARIMIZ Ç N ORGAN ZASYONLAR DÜZENLEMEK	
Sorumlu Harcama Birimi veya Birimleri	MUHTARLIK LER MÜDÜRLÜ Ü	
Ekonomik Kod		
		2016
1	PERSONEL G DERLER	
2	SOSYAL GÜVENL K KURUMUNA DEVLET PR M G DERLER	
3	MAL VE H ZMET ALIMLARI	100.000,00
4	FA Z G DERLER	
5	CAR TRANSFERLER	
6	SERMAYE G DERLER	
7	SERMAYE TRANSFERLER	
8	BORÇ VERME	
9	YEDEK ÖDENEKLER	
Toplam Bütçe Kaynak htıyacı		
Bütçe Dı ı Kaynak	Döner Sermaye	
	Di er Yurt çı	
	Yurt Dı ı	
Toplam Bütçe Dı ı Kaynak htıyacı		
Toplam Kaynak htıyacı		100.000,00

D – DARE PERFORMANS TABLOSU

DARE ADI		KARABA LAR BELED YES					
PERFORMANS HEDEF	FAAL YET	BÜTÇE Ç		BÜTÇE DI I		TOPLAM	
		TL	PAY (%)	TL	PAY (%)	TL	PAY (%)
1.1.1	Kaçak Yapıya mkan Vermemek için Denetimler Yapmak	0,00	0,00%	0,00	0	0,00	0,00%
1.1.2	Kaçak Ve Ruhsata Aykırı Yapıları Yıkamak (3194/32)	0,00	0,00%	0,00	0	0,00	0,00%
1.1.3	yerleri için Yapı Uygunluk Belgesi Vermek	0,00	0,00%	0,00	0	0,00	0,00%
1.1.4	2981 Sayılı Yasa Kapsamında mar Affi Müracaatı Yapılıp 13/b Maddesi Kapsamında Olan Binalara mar Affi Belgesi Vermek	0,00	0,00%	0,00	0	0,00	0,00%
1.1.5	zinsiz Yapıla maya Engel Olmak	0,00	0,00%	0,00	0	0,00	0,00%
1.1.6	Tehlike Arz Eden Yapıları Yıkamak (3194/39)	2.600.000,00	1,03%	0,00	0	2.600.000,00	1,03%
1.1.7	Riskli Yapıları Yıkamak (63036)	0,00	0,00%	0,00	0	0,00	0,00%
1.1.8	Ruhsatlı Yapılardan Kaynaklı Temel Kazılarında Kom u Yapıların ve Tesislerin Güvenli inin Sa lanması için Denetimler Yapmak	0,00	0,00%	0,00	0	0,00	0,00%
1.2.1	mar Uygulamalarının Yapılması	50.000,00	0,02%	0,00	0	50.000,00	0,02%
1.2.2	Co rafi Bilgi Sisteminin Güncelle tirilmesi	200.000,00	0,08%	0,00	0	200.000,00	0,08%
1.2.3	Ar iv Sistemimizde Bulunan Uygulama Ve Numarataj Bilgilerinin Elektronik Ortama Aktarılması	0,00	0,00%	0,00	0	0,00	0,00%
1.2.4	mar Programı Kapsamında Ve Dı ında Bulunan Ta ınmazların 2942 Sayılı Yasaya Göre Kamula tırma lemlerini Yapmak	10.000.000,00	3,95%	0,00	0	10.000.000,00	3,95%
1.2.5	Belediyemize Ait Yerlere Ecrimisil Uygulaması Yapmak	30.000,00	0,01%	0,00	0	30.000,00	0,01%
1.2.6	5393 Sayılı Kanununun 18/E Maddesine Göre Hisse Satı ı Yapmak	0,00	0,00%	0,00	0	0,00	0,00%
1.2.7	Kentsel Dönü üm ve Geli im Projeleri Yapmak	250.000,00	0,10%	0,00	0	250.000,00	0,10%
1.2.8	mar Planlarına Esas Jolojik-Jeoteknik Etüdler Yaptırmak	29.000,00	0,01%	0,00	0	29.000,00	0,01%
1.2.9	Karaba lar Uygulama mar Planları Revizyonlarını Yapmak veya Yaptırmak	10.500,00	0,00%	0,00	0	10.500,00	0,00%
1.2.10	Co rafi Bilgi Sistemlerini Hayata Geçirmek ve Gerekli Lisans Alımlarını Yapmak	10.500,00	0,00%	0,00	0	10.500,00	0,00%
1.2.12	Yapı Ruhsat Belgeleri Düzenlenmesi	0,00	0,00%	0,00	0	0,00	0,00%
1.2.13	Yapı Kullanma zin Belgelerinin Düzenlenmesi	0,00	0,00%	0,00	0	0,00	0,00%

1.3.1.	Park Bahçe Ve Ye il Alanlarda Yeterli Hizmet Verilebilmesi için Personel Alım halesi Yapmak	11.500.000,00	4,55%	0,00	0	11.500.000,00	4,55%
1.3.2.	Var Olan Parklarımızı Revize Etmek	1.000.000,00	0,40%	0,00	0	1.000.000,00	0,40%
1.3.3.	İçemiz Sınırlarına Yapılan Yeni Parkların Peyzaj Çalışmalarını Yapmak	500.000,00	0,20%	0,00	0	500.000,00	0,20%
1.3.5.	İçemiz Sınırlarında Bulunan Aç-Bitki - Ye il Aksamların Ha ere Ve Yabani Ot le Mücadelesi için Atomizör Almak	3.000,00	0,00%	0,00	0	3.000,00	0,00%
1.3.7	Mevcut Parkların Bakımını Yapmak	697.000,00	0,28%	0,00	0	697.000,00	0,28%
1.3.9	Makinesi Satın Almak	180.000,00	0,07%	0,00		180.000,00	0,07%
1.3.10	Kamyon Satın Almak	300.000,00	0,12%	0,00		300.000,00	0,12%
1.3.11	Yeni Parkların Yapılması	600.000,00	0,24%	0,00		600.000,00	0,24%
1.3.12	Mevcut Parkların Onarılması	300.000,00	0,12%	0,00		300.000,00	0,12%
1.3.13	Yeni Spor Tesisleri Yapılması Ve Mevcutların Onarılması	500.000,00	0,20%	0,00		500.000,00	0,20%
1.4.2	Kıbar Mah. Eskiizmir Çok Amaçlı Pazaryeri Projesini Uygulamak	3.500.000,00	1,38%	0,00	0	3.500.000,00	1,38%
1.4.3	Ye ilyurt Çok Amaçlı Pazaryeri Projesine Otopark Yapmak Ve Üstünü Kapatmak	300.000,00	0,12%	0,00	0	300.000,00	0,12%
1.4.4	Belediye Hizmet Tesislerinin Onarımlarını Yapmak	300.000,00	0,12%	0,00	0	300.000,00	0,12%
1.4.5	Dini badet Yerlerinin Bakım Ve Onarımlarını Yapmak	300.000,00	0,12%	0,00	0	300.000,00	0,12%
1.4.7	Kavacık Ve Tırazlı Mahallelerinde Bina Cephe Ve Sokakları Düzenleme Projesi	300.000,00	0,12%	0,00	0	300.000,00	0,12%
1.4.8	Uzundere Rekreasyon Alanında Gençlik Merkezi ve Çevre Düzenlemesi Yapmak	6.000.000,00	2,37%	0,00	0	6.000.000,00	2,37%
1.4.9	Uzundere Rekreasyon Alanında Saha Düzenlemesi ve Bina Tadilatı Yapmak	1.000.000,00	0,40%	0,00	0	1.000.000,00	0,40%
1.4.11	Taziye Evi Yapmak	780.000,00	0,31%	0,00	0	780.000,00	0,31%
1.4.12	Düzenlenecek Projeler için Danışmanlık Hizmeti Alımı	130.000,00	0,05%	0,00	0	130.000,00	0,05%
1.4.13	Belediyenin Kentsel Hizmetlerinde Kullanılmak Üzere Personel Hizmeti Alımı	14.000.000,00	5,53%	0,00	0	14.000.000,00	5,53%
1.4.14	Makineleri Almak	1.000.000,00	0,40%	0,00	0	1.000.000,00	0,40%
1.4.15	Makinelerinin Bakım-Onarımlarını Yapmak	350.000,00	0,14%	0,00	0	350.000,00	0,14%
1.4.16	Belediye Hizmet Binasında Çok Amaçlı Salon Yapılması	2.250.000,00	0,89%	0,00	0	2.250.000,00	0,89%
1.4.17	Temizlik leri Müdürlü ü Hizmet Binaları Yapılması	1.800.000,00	0,71%	0,00	0	1.800.000,00	0,71%
1.5.1	Yol ve Kaldırım Düzenlemeleri Yapmak	3.300.000,00	1,30%	0,00	0	3.300.000,00	1,30%
1.5.2	Karaba lar İçe Sınırlarında Kentsel Üst Yapı Hizmetlerinde Kullanılmak Üzere Malzeme Almak	2.800.000,00	1,11%	0,00	0	2.800.000,00	1,11%
2.1.1	Kamu Ve Sivil Toplum Kuruluşları ile birli i çerisinde Toplumda Sık Görülen Hastalıklar Ve Korunma Yolları Konusunda Bilgilendirme E itimleri Düzenlemek	0,00	0,00%	0,00	0	0,00	0,00%

2.1.2	Meslek Odaları ile Birlikte Yaparak Esnaf Gruplarına Mesleki Riskler, Korunma Yolları ve Hijyen Konulu Eğitimlerin Verildiği Sağlık Denetimleri Yapmak	0,00	0,00%	0,00	0	0,00	0,00%
2.1.3	Emniyet Müdürlüğü ve Sivil Toplum Kuruluşlarıyla Birlikte Yaparak Sigara ve Madde Bağımlılığı Konusunda Halkı Özellikle Öğrencileri Bilinçlendirmek ve Eğitimler Vermek	0,00	0,00%	0,00	0	0,00	0,00%
2.2.1	Belediye Personeline Tanı, Tedavi ve Sağlık Hizmetleri ile Halka Ücretsiz Poliklinik ve Laboratuvar Hizmetleri Sunmak	102.500,00	0,04%	0,00	0	102.500,00	0,04%
2.2.2	Yatacağına Bağımlı Hale Gelen Hasta, Yaşlı veya Engelli Vatandaşlarımızın Evde Sağlık ve Bakım Hizmeti Vermek	15.000,00	0,01%	0,00	0	15.000,00	0,01%
2.3.1	İçerdiği Sınırları İçerisinde Vefat Edenlere Ölüm Raporu ve Gömme Zin Belgelerini Düzenlemek, Dijital Arşivlendirme Yapmak ve Ölüm Statistiklerini Çıkartmak	0,00	0,00%	0,00	0	0,00	0,00%
2.3.2	Sıhhi ve 2. 3. Sınıf Gayrisıhhi Müesseselerin Sağlık Yönünden Ruhsatlarını Vermek	0,00	0,00%	0,00	0	0,00	0,00%
2.4.1	Sahipli Hayvanları Kayıt Altına Almak	5.000,00	0,00%	0,00	0	5.000,00	0,00%
2.4.2	Sokak Hayvanlarının Bakım Tedavi Ve Aşılanmalarını Yapmak	80.000,00	0,03%	0,00	0	80.000,00	0,03%
2.4.3	Sokak Hayvanlarının Kısırlaştırılmalarını Sağlamak	30.000,00	0,01%	0,00	0	30.000,00	0,01%
2.4.4	Sokak Hayvanlarının Sahiplendirilmelerini Sağlamak	0,00	0,00%	0,00	0	0,00	0,00%
2.4.5	Kuduzla Mücadeleye Yönelik Çalışmalar Yapmak	30.000,00	0,01%	0,00	0	30.000,00	0,01%
2.4.6	Okullarda Eğitim Düzenlemek	0,00	0,00%	0,00	0	0,00	0,00%
2.4.7	Teknik Personelin Ulusal/Uluslararası Eğitimlere Katılmasını Sağlamak	10.000,00	0,00%	0,00	0	10.000,00	0,00%
2.4.8	Personele Kurum İçerisinde Eğitim Vermek	0,00	0,00%	0,00	0	0,00	0,00%
2.4.9	Parklarda Beslenme Odakları Yapmak	20.000,00	0,01%	0,00	0	20.000,00	0,01%
2.4.10	Kedi Evleri Yapmak	15.000,00	0,01%	0,00	0	15.000,00	0,01%
2.5.1	Temizlik Hizmeti Almak	27.000.000,00	10,67%	0,00	0	27.000.000,00	10,67%
2.5.2	Konteyner Almak	100.000,00	0,04%	0,00	0	100.000,00	0,04%
2.5.3	Konteynerlerin Bakım Onarımlarını Yapmak	50.000,00	0,02%	0,00	0	50.000,00	0,02%
2.5.4	Yer altı Konteyner Sistemini Oluşturmak	200.000,00	0,08%	0,00	0	200.000,00	0,08%
2.5.5	Çevre Konulu Ödüllü Yarışma Düzenlemek	10.000,00	0,00%	0,00	0	10.000,00	0,00%
2.5.6	Çevre Bilincinin Oluşturmasına Yönelik Okullara ve Vatandaşlara Eğitim Seminerleri Düzenlemek	0,00	0,00%	0,00	0	0,00	0,00%
2.5.7	Geri Dönümü Mümkün Atıkların (Atık Yağ, pil, kağıt, cam vs.) Kaynaklarında Ayrıştırılmasını Sağlanmak	10.000,00	0,00%	0,00	0	10.000,00	0,00%
2.5.8	Gürültü Kirliliğini Önlemeye Yönelik Gerekli Tedbirleri Almak	10.000,00	0,00%	0,00	0	10.000,00	0,00%

2.6.1	yerlerinin Ruhsat Ve gal Yönünden Denetimini Yapmak	0,00	0,00%	0,00	0	0,00	0,00%
2.6.2	Pazaryerleri Denetimini Yapmak	0,00	0,00%	0,00	0	0,00	0,00%
2.6.3	Kamu Düzeni Ve Ki i Güvenli inin Sa lanması için Gerekli Kontrolleri Düzenli Olarak Yapmak	0,00	0,00%	0,00	0	0,00	0,00%
2.6.4	Sihhi Müesseseler, Umuma Açık stiraht Ve E lence Yerleri, Gayri Sihhi Müesseselerin Ruhsatsız Çalı masını Önlemek	0,00	0,00%	0,00	0	0,00	0,00%
3.1.2	4109 Sayılı Kanun Gere i Asker Ailelerine Nakdi Yardım Yapmak	5.000,00	0,00%	0,00	0	5.000,00	0,00%
3.1.3	Semt Evlerini Etkin Kullanmak	40.000,00	0,02%	0,00	0	40.000,00	0,02%
3.1.4	Yeni Semt Evleri Açmak	40.000,00	0,02%	0,00	0	40.000,00	0,02%
3.1.5	Ramazan Ayında ftar Yeme i Vermek	300.000,00	0,12%	0,00	0	300.000,00	0,12%
3.1.6	Muharrem Ayı çerisinde A ure Kaynatıp Da ıtmak	50.000,00	0,02%	0,00	0	50.000,00	0,02%
3.1.7	Limontepe Ve Özgür Mahallelerinde Çama ır Yıkama Hizmeti Vermek	50.000,00	0,02%	0,00	0	50.000,00	0,02%
3.1.8	kram Aracı Almak	100.000,00	0,04%	0,00	0	100.000,00	0,04%
3.1.9	Muhtaç Durumda Olan Ki ilere Sosyal Destek Kartı Verilmesi	1.000.000,00	0,40%	0,00	0	1.000.000,00	0,40%
3.2.1	Kadın Danı ma Merkezi Açmak	15.000,00	0,01%	0,00	0	15.000,00	0,01%
3.2.4	Kadın Kooperatifi Kurulması Konusunda Destek Vermek	1.000,00	0,00%	0,00	0	1.000,00	0,00%
3.2.5	Kadın Dostu Parkı Projesi Uygulamak	30.000,00	0,01%	0,00	0	30.000,00	0,01%
3.3.2	Ya lılara Ev Temizli i Ve Ki isel Bakım Hizmeti Sunmak	10.000,00	0,00%	0,00	0	10.000,00	0,00%
3.3.3	Çocuk Ve Gençlik Evi Açmak	15.000,00	0,01%	0,00	0	15.000,00	0,01%
3.4.2	Engelli Hizmet Aracı Almak	150.000,00	0,06%	0,00	0	150.000,00	0,06%
3.4.3	Kaldırımlarımızı Engelli Vatandaşlarımızın Ula abilece i Duruma Getirmek	200.000,00	0,08%	0,00	0	200.000,00	0,08%
3.4.4	AB Fonlarından Yararlanmak Amacı le Engellilere Ve Di er Desteklenmesi Gereken Gruplara Yönelik Proje Hazırlamak	20.000,00	0,01%	0,00	0	20.000,00	0,01%
3.4.5	Engelli Vatandaşlarımız için Tekerlekli Sandalye Almak	60.000,00	0,02%	0,00	0	60.000,00	0,02%
3.4.6	Engelli arj stasyonu Almak	50.000,00	0,02%	0,00	0	50.000,00	0,02%
3.5.1	Aile Danı ma Merkezi Açmak	5.000,00	0,00%	0,00	0	5.000,00	0,00%
4.1.1	Belediyemiz Hizmet ve Faaliyetlerine Yönelik Organizasyonlar Düzenleyerek İçenin Kültürel Dokusunu Geli tirmek	350.000,00	0,14%	0,00	0	350.000,00	0,14%
4.1.2	Yeni Hizmet Binamızda Yer Alacak Yerli ve Yabancı Plastik Sanatlar ve Sanatçıların Eserlerini Sergilenece i Bir Sanat Galerisi Açmak	50.000,00	0,02%	0,00	0	50.000,00	0,02%

4.1.3	Büyük şehir Belediyesi, Üniversiteler, Sivil Toplum Kurumları, Diğer Kamu Kurum ve Kurumları ile birliktir Yapararak Kültür ve Sanat Temalı Organizasyonlar Düzenlemek	100.000,00	0,04%	0,00	0	100.000,00	0,04%
4.1.4	Sanatsal ve Kültürel Alanlarda Kurslar Düzenlemek	100.000,00	0,04%	0,00	0	100.000,00	0,04%
4.1.5	Karabalar İçerisinde Açık Alanlarda Sinema ve Tiyatro Gösterimi Yapmak	30.000,00	0,01%	0,00	0	30.000,00	0,01%
4.1.6	Karabalar İçerisindeki Kamusal Alanlara ve Meydanlara Resim, Heykel vb. Temin Etmek	100.000,00	0,04%	0,00	0	100.000,00	0,04%
4.1.7	Karabaların Diğer Mahallelerinde Kentlilik Bilincini Geliştirmek ve Sanatı Halkla Buluşturmak	75.000,00	0,03%	0,00	0	75.000,00	0,03%
4.1.8	Belediyemizin Düzenlediği Kültür ve Sanat Etkinliklerinin Duyuru ve Tanıtımını Sağlamak	205.000,00	0,08%	0,00	0	205.000,00	0,08%
4.1.12	Mimkent Semt Ve Kültür Merkezini Yapmak	200.000,00	0,08%	0,00	0	200.000,00	0,08%
4.2.1	Sanatsal Ve Kültürel Alanlarda Yarınmalar, Gezi, Konferans, Söyleşi, Panel, Toplantı Ve Sergiler Düzenlemek	50.000,00	0,02%	0,00	0	50.000,00	0,02%
5.1.1	Mobilyacılık Sektörünün Geliştirilmesi için Mobilyacılar Odası ile birliktir Yapılarak Mesleki Eğitim Merkezini Kurmak	500.000,00	0,20%	0,00	0	500.000,00	0,20%
5.1.2	Karabalar Kız Önceri Misafirhanesi Projesini Uygulamak	3.500.000,00	1,38%	0,00	0	3.500.000,00	1,38%
5.1.3	Kütüphane Sayısını Artırmak	75.000,00	0,03%	0,00	0	75.000,00	0,03%
5.1.4	Kent Konseyi Bünyesinde İçerisinde Yaşayan İnsanların Aktif ve Bilinçli Bir Vatandaş Olmaları ve Karar Verme Süreçlerine Katılımları Yönünde Çalışmalar Yapmak	50.000,00	0,02%	0,00	0	50.000,00	0,02%
5.1.5	Kent Konseyi Bünyesinde Halkımıza Paket Eğitim Programları Sunmak	20.000,00	0,01%	0,00	0	20.000,00	0,01%
5.1.6	Dar Gelirli ve Dershaneye Gidemeyen Gençlerimize Ücretsiz Sınavlara Hazırlık Kursu Olarak Sağlamak	200.000,00	0,08%	0,00	0	200.000,00	0,08%
5.1.7	Okul Binalarının Onarımlarını Yapmak	400.000,00	0,16%	0,00	0	400.000,00	0,16%
5.2.1	Spor Okulları Öncilerine Malzeme Alımı Yapmak	300.000,00	0,12%	0,00	0	300.000,00	0,12%
5.2.2	Sporcu Yetiştirme Kursları Faaliyetleri Yürütmek	300.000,00	0,12%	0,00	0	300.000,00	0,12%
5.2.3	Yeni Spor Branşları Açmak	300.000,00	0,12%	0,00	0	300.000,00	0,12%
5.2.4	Yarınma, Etkinlik Ve Aktiviteler Düzenlemek	200.000,00	0,08%	0,00	0	200.000,00	0,08%
5.2.5	Amatör Spor Kulüplerine Nakdi Yardım Yapmak	150.000,00	0,06%	0,00	0	150.000,00	0,06%
6.1.1	Denetim Faaliyetlerini Gerçekleştirmek	0,00	0,00%	0,00	0	0,00	0,00%
6.1.2	Birimlere Gerekli Eđitimi Vermek	0,00	0,00%	0,00	0	0,00	0,00%
6.1.3	Denetim Yapısını Güçlendirmek	0,00	0,00%	0,00	0	0,00	0,00%
6.1.4	Eđitim Almak	5.000,00	0,00%	0,00	0	5.000,00	0,00%

6.2.1	Açılı , A ırlama Ve Yemek Organizasyonları Düzenlemek	250.000,00	0,10%	0,00	0	250.000,00	0,10%
6.2.2	Kurum Kurulu Ve Örgütlerle li kileri Geli tirmek Ve Yardımla mak çin Organizasyonlar Düzenlemek	250.000,00	0,10%	0,00	0	250.000,00	0,10%
6.2.3	Karaba lar İçesinin Markala ması çin Proje Yarı ması Düzenlemek	30.000,00	0,01%	0,00	0	30.000,00	0,01%
6.3.1	Halkın Ve Personelin Beklenti Ve Memnuniyet Derecesini Ölçmek Amacıyla Anket Çalı ması Yapmak	15.000,00	0,01%	0,00	0	15.000,00	0,01%
6.3.2	Belediyemiz Mahallelerinde Halk Meclisi Toplantıları Düzenlemek	10.000,00	0,00%	0,00	0	10.000,00	0,00%
6.3.3	Çocuk Meclisi Kurmak	10.000,00	0,00%	0,00	0	10.000,00	0,00%
6.3.4	Strateji Geli tirme Kapsamında Anket Çalı ması Yapmak	50.000,00	0,02%	0,00	0	50.000,00	0,02%
6.4.1	Belediye Gelirlerini Arttırmaya Yönelik Sicil Birle tirme Çalı maları Yapmak	0,00	0,00%	0,00	0	0,00	0,00%
6.4.2	Adres E le tirme Çalı maları le Kayıt Dı ı Gayrimenkulleri Tespit Etmek	0,00	0,00%	0,00	0	0,00	0,00%
6.4.3	Pazaryerlerinde Tahsis Çalı malarını Tamamlamak	0,00	0,00%	0,00	0	0,00	0,00%
6.4.4	Mevzuat Konusunda Personelin E itim Almasını Sa lamak	15.000,00	0,01%	0,00	0	15.000,00	0,01%
6.4.6	dare Performans Programının Hazırlanması	5.000,00	0,00%	0,00	0	5.000,00	0,00%
6.4.7	dare Bütçesinin Hazırlanması	3.000,00	0,00%	0,00	0	3.000,00	0,00%
6.4.8	dare Faaliyet Raporunun Hazırlanması	10.000,00	0,00%	0,00	0	10.000,00	0,00%
6.4.9	Ulusal ve Uluslararası Mali Kaynaklardan Yararlanmak	30.000,00	0,01%	0,00	0	30.000,00	0,01%
6.5.1	Çalı anlara Kariyer Olana ı Sa lamak çin Görevde Yükselme Sınavları Düzenlemek	0,00	0,00%	0,00	0	0,00	0,00%
6.5.2	Hizmet ç i E itimler Düzenlemek	50.000,00	0,02%	0,00	0	50.000,00	0,02%
6.5.3	Ba arılı Personeli Ödüllendirmek	6.000,00	0,00%	0,00	0	6.000,00	0,00%
6.6.1	Mevcut Ta ıtların Bakım ve Onarımlarını Yapmak	790.000,00	0,31%	0,00	0	790.000,00	0,31%
6.6.2	htiyaç Duyulan Ta ıtların Teminini Sa lamak	3.000.000,00	1,19%	0,00	0	3.000.000,00	1,19%
6.6.3	Belediyemiz htıyac ı Olan Ta ıtların Alımını Yapmak	350.000,00	0,14%	0,00	0	350.000,00	0,14%
6.6.4	Ta ıt ve Makinelerinin Sigortalarının Yaptırılması	250.000,00	0,10%	0,00	0	250.000,00	0,10%
6.6.5	Belediyemizin htıyac ı Olan Akaryakıt, Fuel Oil ve Ya Temini Sa lamak	3.000.000,00	1,19%	0,00	0	3.000.000,00	1,19%
6.6.6	Belediyemizin Bilgisayar ve Çevre Birimi htıyaçlarını Kar ılamak	1.050.000,00	0,42%	0,00	0	1.050.000,00	0,42%
6.6.7	Bilgisayar ve Çevre Birimlerini Tamir Etmek	27.500,00	0,01%	0,00	0	27.500,00	0,01%
6.6.8	Lisans Alımı Yapmak (Antivirüs, Firewall, Office vb. Yazılımlar)	225.000,00	0,09%	0,00	0	225.000,00	0,09%

6.6.9	İnternet ve Noktadan Noktaya MPLS Vpn Hizmeti Almak	220.000,00	0,09%	0,00	0	220.000,00	0,09%
6.6.10	Bilgi Otomasyon Sistemlerinin Garanti, Bakım ihtiyaçlarını Karşılama (Veritabanı ve storage ünitesi, netcad, mail server, mobil bel. hiz.)	54.500,00	0,02%	0,00	0	54.500,00	0,02%
6.6.11	Bilgisayar ve Çevre Birimlerinde Kullanılmak Üzere Sarf Malzeme ihtiyacını Karşılama	413.000,00	0,16%	0,00	0	413.000,00	0,16%
6.6.12	Belediyemiz Network Alt Yapısını Sağlama	15.000,00	0,01%	0,00	0	15.000,00	0,01%
6.6.17	RFID/Barkod Demirbaş Takip Sistemleri Almak	30.000,00	0,01%	0,00	0	30.000,00	0,01%
6.6.18	Elektronik Arşiv Sistemi Kurmak	65.000,00	0,03%	0,00	0	65.000,00	0,03%
6.6.19	Hotspot İnternet Hizmeti Sağlama	160.000,00	0,06%	0,00	0	160.000,00	0,06%
6.6.21	Harita Destekli Uygulamalardan Mümkün Olan En İyi şekilde Yararlanmayı Ve Analiz Etmeyi Sağlama	400.000,00	0,16%	0,00	0	400.000,00	0,16%
6.6.22	Elektronik Belge Yönetim Sistemi (EBYS)'ne Geçilmesi	325.000,00	0,13%	0,00	0	325.000,00	0,13%
6.7.1	Gündemin Takibi için Gazete Almak	10.000,00	0,00%	0,00	0	10.000,00	0,00%
6.7.2	Haber Ajanslarına Haber Takibi Yaptırılması	10.000,00	0,00%	0,00	0	10.000,00	0,00%
6.7.3	Hizmetlerin Tanıtımını Sağlama için Aylık Gazete Ve Dergi Bastırma	30.000,00	0,01%	0,00	0	30.000,00	0,01%
6.7.4	Basına Kutlama Ve Haber İlanları Vermek	100.000,00	0,04%	0,00	0	100.000,00	0,04%
6.7.5	Yerel Yönetimlerle İlgili Fuarlara Katılmak	150.000,00	0,06%	0,00	0	150.000,00	0,06%
6.7.6	Karabaşlar Rehberinin Basımını Yapmak	20.000,00	0,01%	0,00	0	20.000,00	0,01%
6.8.1	Adli ve İdari Davaları Yasal Süresi içinde Sonuçlandırmak	450.000,00	0,18%	0,00	0	450.000,00	0,18%
6.8.2	Personelin Eğitim Kurslarına Katılımını Sağlama	1.500,00	0,00%	0,00	0	1.500,00	0,00%
6.8.3	Lisanslı Mevzuat ve Yasa Programlarını Kullanmak	1.000,00	0,00%	0,00	0	1.000,00	0,00%
6.9.1	Belediyemiz Hizmet Binalarının Temizlik Hizmetini Sağlama	9.500.000,00	3,75%	0,00	0	9.500.000,00	3,75%
6.9.2	Belediyemiz Hizmet Binalarının Güvenlik Hizmetini Sağlama	7.500.000,00	2,96%	0,00	0	7.500.000,00	2,96%
6.9.3	Belediyemize Ait Haleleri Gerçekleştirmek	180.000,00	0,07%	0,00	0	180.000,00	0,07%
6.9.4	Yangından Korunma Malzemelerini Almak ve Bakımlarını Yapmak	35.000,00	0,01%	0,00	0	35.000,00	0,01%
6.10.1	Belediyeye Evlenmek Üzere Müracaat Eden Vatandaşların İlemlerini Yapmak	10.000,00	0,00%	0,00	0	10.000,00	0,00%
6.10.3	Nikâh Salonlarımızda Hizmet Vermek	0,00	0,00%	0,00	0	0,00	0,00%
6.11.1	Muhtarlıklar İle İstisna Toplantıları Düzenlemek	0,00	0,00%	0,00	0	0,00	0,00%

6.11.2	Muhtarlıklardan Gelen Vatanda Taleplerinin Sonuçlandırılmasını Sağlamak	0,00	0,00%	0,00	0	0,00	0,00%
6.11.3	Muhtarlıklarımızın Gerekli Görülen ihtiyaçlarını Karşılamak	160.000,00	0,06%	0,00	0	160.000,00	0,06%
6.11.4	Muhtarlıklarımız için Organizasyonlar Düzenlemek	100.000,00	0,04%	0,00	0	100.000,00	0,04%
PERFORMANS HEDEFLERİ MAL YETLERİ TOPLAMI:		133.325.000,00	52,70%	0,00	0	133.325.000,00	52,70%
GENEL YÖNETİM GİDERLERİ :		116.065.000,00	45,88%	0,00	0	116.065.000,00	45,88%
DİĞER DARELERE TRANSFER EDİLECEK KAYNAKLAR TOPLAMI:		3.610.000,00	1,43%	0,00	0	3.610.000,00	1,43%
GENEL TOPLAM:		253.000.000,00	100,00%	0,00	0	253.000.000,00	100,00%

E – TOPLAM KAYNAK HT YACI TABLOSU

DARE ADI		KARABA LAR BELED YES			
Bütçe Kaynak İhtiyacı	Ekonomik Kod	Faaliyet Toplamı	Genel Yönetim Giderleri Toplamı	Di er darelere Transfer Edilecek Kaynaklar Toplamı	Genel Toplam
	01	Personel Giderleri	6.000,00	46.768.200,00	0,00
02	SGK Devlet Primi Giderleri	0,00	6.176.500,00	0,00	6.176.500,00
03	Mal ve Hizmet Alım Giderleri	84.799.000,00	32.659.800,00	0,00	117.458.800,00
04	Faiz Giderleri	0,00	4.160.000,00	0,00	4.160.000,00
05	Cari Transferler	1.215.000,00	306.000,00	2.850.000,00	4.371.000,00
06	Sermaye Giderleri	47.255.000,00	994.500,00	0,00	48.249.500,00
07	Sermaye Transferleri	50.000,00	0,00	760.000,00	810.000,00
08	Borç verme	0,00	10.000.000,00	0,00	10.000.000,00
09	Yedek Ödenek	0,00	15.000.000,00	0,00	15.000.000,00
Toplam Bütçe Kaynak İhtiyacı		133.325.000,00	116.065.000,00	3.610.000,00	253.000.000,00
Bütçe Dı ı Kaynak	Döner Sermaye	0,00	0,00	0,00	0,00
	Di er Yurt ç i	0,00	0,00	0,00	0,00
	Yurt Dı ı	0,00	0,00	0,00	0,00
	Toplam Bütçe Dı ı Kaynak İhtiyacı	0,00	0,00	0,00	0,00
Toplam Kaynak İhtiyacı		133.325.000,00	116.065.000,00	3.610.000,00	253.000.000,00

F – FAAL YETLERDEN SORUMLU HARCAMA B R MLER NE L K N TABLO

DARE ADI		KARABA LAR BELED YES		
HEDEF KODU	PERFORMANS HEDEF	FAAL YET KODU	FAAL YETLER	SORUMLU B R MLER
H 1.1	Kaçak Yapılaşmayı Engellemek	1.1.1	Kaçak Yapıya mkan Vermemek için Denetimler Yapmak	Yapı Kontrol Müdürlü ü
		1.1.2	Kaçak Ve Ruhsata Aykırı Yapıları Yıkma (3194/32)	
		1.1.3	yerleri için Yapı Uygunluk Belgesi Vermek	
		1.1.4	2981 Sayılı Yasa Kapsamında mar Affı Müracaatı Yapılıp 13/b Maddesi Kapsamında Olan Binalara mar Affı Belgesi Vermek	
		1.1.5	zinsiz Yapılaşmaya Engel Olmak	Zabıta Müdürlü ü
		1.1.6	Tehlike Arz Eden Yapıları Yıkma (3194/39)	Yapı Kontrol Müdürlü ü
		1.1.7	Riskli Yapıları Yıkma (63036)	
		1.1.8	Ruhsatlı Yapılardan Kaynaklı Temel Kazılarında Kom u Yapıların ve Tesislerin Güvenli inin Sa lanması için Denetimler Yapmak	
1.2.1	mar Uygulamalarının Yapılması	Plan ve Proje Müdürlü ü		
1.2.2	Co rafi Bilgi Sisteminin Güncelle tirilmesi			
1.2.3	Ar iv Sistemimizde Bulunan Uygulama Ve Numarataj Bilgilerinin Elektronik Ortama Aktarılması			
H 1.2	mar Hizmetlerinin Sa lanması	1.2.4	mar Programı Kapsamında Ve Dı nda Bulunan Ta nımların 2942 Sayılı Yasaya Göre Kamula tırma lemlerini Yapmak	Emlak ve stimlak Müdürlü ü
		1.2.5	Belediyemize Ait Yerlere Ecrimisil Uygulaması Yapmak	
		1.2.6	5393 Sayılı Kanunun 18/E Maddesine Göre Hisse Satı ı Yapmak	
		1.2.7	Kentsel Dönü üm ve Geli im Projeleri Yapmak	Etüt Proje Müdürlü ü
		1.2.8	mar Planlarına Esas Jolojik-Jeoteknik Etüdler Yaptırmak	
		1.2.9	Karaba lar Uygulama mar Planları Revizyonlarını Yapmak veya Yaptırmak	
		1.2.10	Co rafi Bilgi Sistemlerini Hayata Geçirmek ve Gerekli Lisans Alımlarını Yapmak	
		1.2.12	Yapı Ruhsat Belgeleri Düzenlenmesi	mar ve ehircilik Müdürlü ü
		1.2.13	Yapı Kullanma zin Belgelerinin Düzenlenmesi	

H 1.3	Kentte, Halkın Ye il Alan, Park Ve Bahçe ihtiyacını Kar ılamak Ve Ki i Ba ına Dü en Ye il Alan Miktarını Arttırmak	1.3.1	Park Bahçe Ve Ye il Alanlarda Yeterli Hizmet Verilebilmesi için Personel Alım halesi Yapmak	Park ve Bahçeler Müdürlü ü
		1.3.2	Var Olan Parklarımızı Revize Etmek	
		1.3.3	İçemiz Sınırlarına Yapılan Yeni Parkların Peyzaj Çalı malarını Yapmak	
		1.3.5	İçemiz Sınırlarında Bulunan A aç-Bitki -Ye il Aksamaların Ha ere Ve Yabani Ot le Mücadelesi için Atomizör Almak	
		1.3.7	Mevcut Parkların Bakımını Yapmak	
		1.3.9	Makinesi Satın Almak	
		1.3.10	Kamyon Satın Almak	
		1.3.11	Yeni Parkların Yapılması	Fen leri Müdürlü ü
		1.3.12	Mevcut Parkların Onarılması	
		1.3.13	Yeni Spor Tesisleri Yapılması Ve Mevcutların Onarılması	
H 1.4	Karaba lar'a Kent ihtiyacını Kar ılayacak Yeni Tesis Ve Yapılar Kazandırmak Ve Var Olan Yapıları Yenilemek	1.4.2	Kibar Mah. Eskiizmir Çok Amaçlı Pazaryeri Projesini Uygulamak	Fen leri Müdürlü ü
		1.4.3	Ye ilyurt Çok Amaçlı Pazaryeri Projesine Otopark Yapmak Ve Üstünü Kapatmak	
		1.4.4	Belediye Hizmet Tesislerinin Onarımlarını Yapmak	
		1.4.5	Dini badet Yerlerinin Bakım Ve Onarımlarını Yapmak	
		1.4.7	Kavacık ve Tırazlı Mahallelerinde Bina Cephe Ve Sokakları Düzenleme Projesi	
		1.4.8	Uzundere Rekreasyon Alanında Gençlik Merkezi ve Çevre Düzenlemesi Yapmak	
		1.4.9	Uzundere Rekreasyon Alanında Saha Düzenlemesi ve Bina Tadilatı Yapmak	
		1.4.11	Taziye Evi Yapmak	
		1.4.12	Düzenlenecek Projeler için Danı manlık Hizmeti Alım ı	
		1.4.13	Belediyenin Kentsel Hizmetlerinde Kullanılmak Üzere Personel Hizmeti Alımı	
1.4.14	Makineleri Almak			
1.4.15	Makinelerinin Bakım-Onarımlarını Yapmak			
1.4.16	Belediye Hizmet Binasında Çok Amaçlı Salon Yapılması			
1.4.17	Temizlik leri Müdürlü ü Hizmet Binaları Yapılması			

H 1.5	Üst yapının Geli en ihtiyaçlar Do rultusunda Geli tirilmesi	1.5.1	Yol ve Kaldırım Düzenlemeleri Yapmak	Fen leri Müdürlü ü
		1.5.2	Karaba lar İçe Sınırlarında Kentsel Üst Yapı Hizmetlerinde Kullanılmak Üzere Malzeme Almak	
H 2.1	Koruyucu Sa lık Hizmetlerini Yaygınla tırmak	2.1.1	Kamu Ve Sivil Toplum Kurulu ları le birli i çerisinde Toplumda Sık Görülen Hastalıklar Ve Korunma Yolları Konusunda Bilgilendirme E itimleri Düzenlemek	Sa lık leri Müdürlü ü
		2.1.2	Meslek Odaları le birli i Yaparak Esnaf Gruplarına Mesleki Riskler, Korunma Yolları ve Hijyen Konulu E itimlerin Verildi i Sa lık Denetimleri Yapmak	
		2.1.3	Emniyet Müdürlü ü ve Sivil Toplum Kurulu larıyla birli i Yaparak Sigara ve Madde Ba ımlı ı Konusunda Halkı Özellikle Ö rencileri Bilinçlendirmek ve E itimler Vermek	
H 2.2	Tedavi Edici Hekimlik Hizmetlerini Geli tirmek, Çalı anlara Ve Vatanda a Nitelikli Sa lık Hizmeti Sunmak	2.2.1	Belediye Personeline Tanı, Tedavi ve Sa lı ı Hizmetleri ile Halka Ücretsiz Poliklinik ve Laboratuvar Hizmetleri Sunmak	Sa lık leri Müdürlü ü
		2.2.2	Yata a Ba ımlı Hale Gelmi Hasta, Ya lı veya Engelli Vatanda larımıza Evde Sa lık ve Bakım Hizmeti Vermek	
H 2.3	Vatanda Odaklı Hizmetlerimizin Etkin Yürütülerek Vatanda Memnuniyetinin Artırılması	2.3.1	İçe Sınırları çerisinde Vefat Edenlere Ölüm Raporu ve Gömme zin Belgelerini Düzenlemek, Dijital Ar ıvlendirme Yapmak ve Ölüm istatistiklerini Çıkartmak	Sa lık leri Müdürlü ü
		2.3.2	Sihhi ve 2. 3. Sınıf Gayrisihhi Müesseselerin Sa lık Yönünden Ruhsatlarını Vermek	
H 2.4	“Hayvan Dostu Kent” Bilincini Geli tirerek Hayvanların En Uygun artlarda Ve Sa lıklı Ya amasını Sa lamak	2.4.1	Sahipli Hayvanları Kayıt Altına Almak	Veteriner leri Müdürlü ü
		2.4.2	Sokak Hayvanlarının Bakım Tedavi Ve A ılanmalarını Yapmak	
		2.4.3	Sokak Hayvanlarının Kısırla tılmalarını Sa lamak	
		2.4.4	Sokak Hayvanlarının Sahiplendirilmelerini Sa lamak	
		2.4.5	Kuduzla Mücadeleye Yönelik Çalı malar Yapmak	
		2.4.6	Okullarda E itim Düzenlemek	
		2.4.7	Teknik Personelin Ulusal/Uluslararası E itimlere Katılmasını Sa lamak	
		2.4.8	Personele Kurum çi E itim Vermek	
		2.4.9	Parklarda Beslenme Odakları Yapmak	
		2.4.10	Kedi Evleri Yapmak	

H 2.5	Atık Yönetim Sistemini Çevreye Duyarlılık Temelinde Etkin, Verimli Bir şekilde Uygulamak Ve Çevre Kirliliğini Önlemeye Yönelik Gerekli Tedbirleri Almak	2.5.1	Temizlik Hizmeti Almak	Temizlik İşleri Müdürlüğü
		2.5.2	Konteyner Almak	
		2.5.3	Konteynerlerin Bakım Onarımlarını Yapmak	
		2.5.4	Yer altı Konteyner Sistemini Oluşturmak	
		2.5.5	Çevre Konulu Ödüllü Yarınma Düzenlemek	Özel Kalem Müdürlüğü
		2.5.6	Çevre Bilincinin Oluşturmasına Yönelik Okullara ve Vatandaşlara Eğitim Seminerleri Düzenlemek	Çevre Koruma ve Kontrol Müdürlüğü
		2.5.7	Geri Dönümü Mümkün Atıkların (Atık yağ, pil, kâğıt, cam vs.) Kaynağında Ayrıştırılmasını Sağlanmak	
		2.5.8	Gürültü Kirliliğini Önlemeye Yönelik Gerekli Tedbirleri Almak	
H 2.6	Kayıt Dışı Faaliyetleri Önlemek	2.6.1	yerlerinin Ruhsat ve İlgililer Yönünden Denetimini Yapmak	Zabıta Müdürlüğü
		2.6.2	Pazaryerleri Denetimini Yapmak	
		2.6.3	Kamu Düzeni ve Kalkınma Güvenliğinin Sağlanması İçin Gerekli Kontrolleri Düzenli Olarak Yapmak	Ruhsat ve Denetim Müdürlüğü
		2.6.4	Sıhhi Müesseseler, Umuma Açık istirahat ve Eğlence Yerleri, Gayri Sıhhi Müesseselerin Ruhsatsız Çalışmasını Önlemek	
H 3.1	Dar Gelirli Kesimleri Destekleyerek Yoksullukla Mücadele Etmek	3.1.2	4109 Sayılı Kanun Gereği Asker Ailelerine Nakdi Yardım Yapmak	Sosyal Yardım İşleri Müdürlüğü
		3.1.3	Semt Evlerini Etkin Kullanmak	
		3.1.4	Yeni Semt Evleri Açmak	
		3.1.5	Ramazan Ayında iftar Yemeği Vermek	
		3.1.6	Muharrem Ayı çerisinde Ailelere Kaynatıp Dağıtmak	
		3.1.7	Limontepe ve Özgür Mahallelerinde Çamaşır Yıkama Hizmeti Vermek	
		3.1.8	İhtiyaç Aracı Almak	Ulaştırma Hizmetleri Müdürlüğü
		3.1.9	Muhtaç Durumda Olan Kalkınma Sosyal Destek Kartı Verilmesi	Sosyal Yardım İşleri Müdürlüğü
H 3.2	Kadınlarımıza Destek Vererek Hayatın içinde Var Olmalarına Katkı Sağlamak	3.2.1	Kadın Danışmanlık Merkezi Açmak	Sosyal Yardım İşleri Müdürlüğü
		3.2.4	Kadın Kooperatifi Kurulması Konusunda Destek Vermek	Sosyal Yardım İşleri Müdürlüğü
		3.2.5	Kadın Dostu Parkı Projesi Uygulamak	
H 3.3	Karabaşlar Nüfusunun Büyük Bölümünü Oluşturan Çocuklarımızı ve Yaşlılarımızı Destekleyerek Yaşam Standartlarımızı Yükseltmek	3.3.2	Yaşlılara Ev Temizliği ve Kişisel Bakım Hizmeti Sunmak	Sosyal Yardım İşleri Müdürlüğü
		3.3.3	Çocuk ve Gençlik Evi Açmak	

H 3.4	Engellileri Ve Engelli Ailelerini Destekleyerek Karaba lar'ı Engellilerin Tercih Edece i Bir ie Haline Getirmek	3.4.2	Engelli Hizmet Aracı Almak	Ula ım Hizmetleri Mdrl 
		3.4.3	Kaldırımlarımızı Engelli Vatanda larımızın Ula abilece i Duruma Getirmek	Fen leri Mdrl 
		3.4.4	AB Fonlarından Yararlanmak Amacı le Engellilere Ve Di er Desteklenmesi Gereken Gruplara Yönelik Proje Hazırlamak	Strateji Geli tirme Mdrl 
		3.4.5	Engelli Vatanda larımız in Tekerlekli Sandalye Almak	Sosyal Yardım leri Mdrl 
		3.4.6	Engelli arj stasyonu Almak	
H 3.5	Karaba lar'da Aileleri Desteklemek Ve Aile Bilinci Olu turma Konusunda Örnekle Bir Kent Olmak	3.5.1	Aile Danı ma Merkezi Açmak	Sosyal Yardım leri Mdrl 
H 4.1	Karaba lar'ın bir kltr ve sanat merkezi haline gelmesini sa lamak iin gereken etkinlikleri ve tesisleri yapmak.	4.1.1	Belediyemiz Hizmet ve Faaliyetlerine Yönelik Organizasyonlar Düzenleyerek İenin Kltrel Dokusunu Geli tirme	Kltr ve Sosyal ler Mdrl 
		4.1.2	Yeni Hizmet Binamızda Yer Alacak Yerli ve Yabancı Plastik Sanatlar ve Sanatıların Eserlerini Sergilenece i Bir Sanat Galerisi Açmak	
		4.1.3	Byk ehir Belediyesi, niversiteler, Sivil Toplum Kurulu ları, Di er Kamu Kurum ve Kurulu ları ile birli i Yapararak Kltr ve Sanat Temalı Organizasyonlar Düzenlemek.	
		4.1.4	Sanatsal ve Kltrel Alanlarda Kurslar Düzenlemek	
		4.1.5	Karaba lar İe Sınırlarında Açık Alanlarda Sinema ve Tiyatro Gösterimi Yapmak	
		4.1.6	Karaba lar İemizdeki Kamusal Alanlara ve Meydanlara Resim, Heykel vb. Temin Etmek	
		4.1.7	Karaba ların De i ik Mahallelerinde Kentlilik Bilincini Geli tirme ve Sanatı Halkla Bulu turmak	
		4.1.8	Belediyemizin Düzenledi i Kltr ve Sanat Etkinliklerinin Duyuru ve Tanıtımını Sa lamak	
		4.1.12	Mimkent Semt ve Kltr Merkezini Yapmak	Fen leri Mdrl 

H 4.2	Karaba lar'ın Bir Kültür Ve Sanat Merkezi Haline Gelmesini Sağlamak için Gereken Etkinlikleri Ve Tesisleri Yapmak	4.2.1	Sanatsal Ve Kültürel Alanlarda Yarınmalar, Gezi, Konferans, Söyleşi, Panel, Toplantı Ve Sergiler Düzenlemek	Kültür ve Sosyal İşler Müdürlüğü
H 5.1	Hızlı Kentleşme Ve Göçün Olumsuzlukları ile Mücadele Ederek "Hem yerlilik" Bilincinin Yerleşmesini Sağlamak	5.1.1	Mobilyacılık Sektörünün Geliştirilmesi için Mobilyacılar Odası ile Birlikte Yapılarak Mesleki Eğitim Merkezini Kurmak	Fen İşleri Müdürlüğü
		5.1.2	Karaba lar Kız Önceri Misafirhanesi Projesini Uygulamak	Kültür ve Sosyal İşler Müdürlüğü
		5.1.3	Kütüphane Sayısını Artırmak	
		5.1.4	Kent Konseyi Bünyesinde İçerimizde Yaşayan İnsanların Aktif ve Bilinçli Bir Vatandaş Olmaları ve Karar Verme Süreçlerine Katılımları Yönünde Çalışmalar Yapmak	
		5.1.5	Kent Konseyi Bünyesinde Halkımıza Paket Eğitim Programları Sunmak	
		5.1.6	Dar Gelirli ve Dershaneye Gidemeyen Gençlerimize Ücretsiz Sınavlara Hazırlık Kursu Olarak Sağlamak	
		5.1.7	Okul Binalarının Onarımlarını Yapmak	
H 5.2	Spor Gereken Destek Vererek Halkın Geni Kesimlerinin Spora Katılımının Sağlanması	5.2.1	Spor Okulları Öncilerine Malzeme Alımı Yapmak	Spor İşleri Müdürlüğü
		5.2.2	Sporcu Yetiştirme Kursları Faaliyetleri Yürütmek	
		5.2.3	Yeni Spor Branşları Açmak	
		5.2.4	Yarınma, Etkinlik Ve Aktiviteler Düzenlemek	
		5.2.5	Amatör Spor Kulüplerine Nakdi Yardım Yapmak	
H 6.1	Belediye İşlemlerinin Mevzuata Uygunluğunu Denetlemek	6.1.1	Denetim Faaliyetlerini Gerçekleştirmek	Teftiş Kurulu Müdürlüğü
		6.1.2	Birimlere Gerekli Eğitimi Vermek	
		6.1.3	Denetim Yapısını Güçlendirmek	
		6.1.4	Eğitim Almak	
H 6.2	Belediye Faaliyetleriyle İşçenin Tanıtımını Yaparak Karaba lar'ın Markalaşmasına Katkıda Bulunmak	6.2.1	Açılış, Aşılama Ve Yemek Organizasyonları Düzenlemek	Özel Kalem Müdürlüğü
		6.2.2	Kurum Kurulu Ve Örgütlerle İlişkileri Geliştirmek Ve Yardımlamak için Organizasyonlar Düzenlemek	
		6.2.3	Karaba lar İşçisinin Markalaşması için Proje Yarınması Düzenlemek	Kültür ve Sosyal İşler Müdürlüğü

H 6.3	Belediye Çalışmalarında Katılımcılı ı Temel Almak	6.3.1	Halkın Ve Personelin Beklenti Ve Memnuniyet Derecesini Ölçmek Amacıyla Anket Çalışması Yapmak	Basın, Yayın Ve Halkla İlişkiler Müdürlü ü
		6.3.2	Belediyemiz Mahallelerinde Halk Meclisi Toplantıları Düzenlemek	
		6.3.3	Çocuk Meclisi Kurmak	
		6.3.4	Strateji Geliştirme Kapsamında Anket Çalışması Yapmak	Strateji Geliştirme Müdürlü ü
H 6.4	Stratejik Yönetim Sistemini Uygulamak Ve Mali Yapıyı Güçlendirmek	6.4.1	Belediye Gelirlerini Arttırmaya Yönelik Sicil Birleştirme Çalışmaları Yapmak	Mali Hizmetler Müdürlü ü
		6.4.2	Adres Ekleştirme Çalışmaları ile Kayıtlı Gayrimenkulleri Tespit Etmek	
		6.4.3	Pazaryerlerinde Tahsis Çalışmalarını Tamamlamak	
		6.4.4	Mevzuat Konusunda Personelin Eğitim Almasını Sağlamak	Mali Hizmetler Müdürlü ü ve Strateji Geliştirme Müdürlü ü
		6.4.6	Dare Performans Programının Hazırlanması	Strateji Geliştirme Müdürlü ü
		6.4.7	Dare Bütçesinin Hazırlanması	
		6.4.8	Dare Faaliyet Raporunun Hazırlanması	
6.4.9	Ulusal ve Uluslararası Mali Kaynaklardan Yararlanmak			
H 6.5	Çalışanların Motivasyonunu Arttırmak Ve Yetimliliğini Güçlendirmek	6.5.1	Çalışanlara Kariyer Olana ı Sağlamak için Görevde Yükselme Sınavları Düzenlemek	İnsan Kaynakları ve Eğitim Müdürlü ü
		6.5.2	Hizmetçi Eğitimler Düzenlemek	
		6.5.3	Başarılı Personeli Ödüllendirmek	
H 6.6	Fiziki Ve Teknolojik Altyapıyı Geliştirmek	6.6.1	Mevcut Tesislerin Bakım ve Onarımlarını Yapmak	Ulaştırma Hizmetleri Müdürlü ü
		6.6.2	İhtiyaç Duyulan Tesislerin Teminini Sağlamak	
		6.6.3	Belediyemiz İhtiyacı Olan Tesislerin Alımını Yapmak	
		6.6.4	Taahhüt ve Makinelerinin Sigortalarının Yapıtılması	
		6.6.5	Belediyemizin İhtiyacı Olan Akaryakıt, Fuel Oil ve Yağ Temini Sağlamak	
		6.6.6	Belediyemizin Bilgisayar ve Çevre Birimi İhtiyaçlarını Karşılamak	Bilgi İşlem Müdürlü ü
H 6.6	Fiziki Ve Teknolojik Altyapıyı Geliştirmek	6.6.7	Bilgisayar ve Çevre Birimlerini Tamir Etmek	

H 6.6	Fiziki Ve Teknolojik Altyapıyı Geli tirmek	6.6.8	Lisans Alımı Yapmak (Antivirüs, Firewall, Office vb. Yazılımlar)	Bilgi lem Müdürlü ü
		6.6.9	nternet ve Noktadan Noktaya MPLS Vpn Hizmeti Almak	
		6.6.10	Bilgi Otomasyon Sistemlerinin Garanti, Bakım htiyaçlarını Kar ılamak (Veritabanı ve storage ünitesi, netcad, mail server, mobil bel. hiz.)	
		6.6.11	Bilgisayar ve Çevre Birimlerinde Kullanılmak Üzere Sarf Malzeme htiyacını Kar ılamak	
		6.6.12	Belediyemiz Network Alt Yapısını Sa lamak	
		6.6.17	RFID/Barkod Demirba Takip Sistemleri Almak	
		6.6.18	Elektronik mza Sistemi Kurmak	
		6.6.19	Hotspot nternet Hizmeti Sa lamak	
		6.6.21	Harita Destekli Uygulamalardan Mümkün Olan En yi ekilde Yararlanmayı Ve Analiz Etmeyi Sa lamak	
		6.6.22	Elektronik Belge Yönetim Sistemi (EBYS)'ne Geçilmesi	
H 6.7	Belediye Hizmetleri Ve Etkinliklerinin, Yazılı Ve Görsel Medya Kullanılarak Duyurulması	6.7.1	Gündemin Takibi için Gazete Almak	Basın, Yayın ve Halkla li kiler Müdürlü ü
		6.7.2	Haber Ajanslarına Haber Takibi Yaptırılması	
		6.7.3	Hizmetlerin Tanıtımını Sa lamak için Aylık Gazete Ve Dergi Bastırmak	
		6.7.4	Basına Kutlama Ve Haber lanları Vermek	
		6.7.5	Yerel Yönetimlerle İlgili Fuarlara Katılmak	
		6.7.6	Karaba lar ehir Rehberinin Basımını Yapmak	
H 6.8	Hukuk Süreçlerini Etkin Yürütmek	6.8.1	Adli ve dari Davaları Yasal Süresi içinde Sonuçlandırmak	Hukuk leri Müdürlü ü
		6.8.2	Personelin E itim Kurslarına Katılımını Sa lamak	
		6.8.3	Lisanslı Mevzuat ve cra Programlarını Kullanmak	

H 6.9	Destek Hizmetlerini Etkin Yürütmek	6.9.1	Belediyemiz Hizmet Binalarının Temizlik Hizmetini Sağlamak	Destek Hizmetleri Müdürlüğü
		6.9.2	Belediyemiz Hizmet Binalarının Güvenlik Hizmetini Sağlamak	
		6.9.3	Belediyemize Ait Haleleri Gerçekleştirmek	
		6.9.4	Yangından Korunma Malzemelerini Almak ve Bakımlarını Yapmak	
H 6.10	Evlenmek Üzere Müracaat Eden Tüm Vatandaşların Nikâh İşlemlerini Gerçekleştirmek	6.10.1	Belediyeye Evlenmek Üzere Müracaat Eden Vatandaşların İşlemlerini Yapmak	Yazı İşleri Müdürlüğü
		6.10.3	Nikâh Salonlarımızda Hizmet Vermek	
H 6.11	Belediyemiz ile Muhtarlıklar Arasındaki İletişimin Sağlıklı Bir Şekilde Sürdürülebilmesini Sağlamak	6.11.1	Muhtarlıklar ile İstisnai Toplantıları Düzenlemek	Muhtarlık İşleri Müdürlüğü
		6.11.2	Muhtarlıklardan Gelen Vatandaş Taleplerinin Sonuçlandırılmasını Sağlamak	
		6.11.3	Muhtarlıklarımızın Gerekli Görülen İhtiyaçlarını Karşılamak	
		6.11.4	Muhtarlıklarımız için Organizasyonlar Düzenlemek	